



# ***MINISTERIO DE ECONOMIA***

## **PRESTACIONES DE BIENES Y SERVICIOS DEL ESTADO PROVINCIAL A SUS CIUDADANOS**

**Año 2014**

**Tomo II**

**SECRETARIA DE PLANIFICACION Y POLITICA ECONOMICA  
DIRECCION PROVINCIAL DE PROGRAMACION Y ESTADISTICA HACENDAL  
DIRECCION GENERAL DE PROGRAMACION Y ESTADISTICA HACENDAL**

***SALUD***

## **INDICADORES REFERIDOS A LOS SERVICIOS DE INTERNACION PRODUCIDOS POR LOS ORGANISMOS PROVINCIALES DE SALUD**

Antes de proceder al análisis de los indicadores correspondientes se consignan las definiciones más importantes elaboradas por la Dirección General de Estadística del Ministerio de Salud.

**EGRESO:** Es la salida de un paciente internado del establecimiento.

**DEFUNCION HOSPITALARIA:** Es la defunción ocurrida de un paciente hospitalizado en el establecimiento.

**PROMEDIO DIARIO DE CAMAS DISPONIBLES:** Es el número de camas que en promedio estuvieron disponibles diariamente instaladas en el hospital en condiciones de uso, para la atención de pacientes hospitalizados, independientemente de que estén o no ocupadas. El número de camas disponibles puede variar diariamente debido a que se agregan camas por demanda estacional, emergencia, etc., o que se retiren camas para reparación, desinfección, pintura del local, clausura temporaria del servicio, etc.

**PACIENTES/ DIA O HOSPITALIDAD:** Es el conjunto de servicios brindados a un paciente hospitalizado en el período comprendido entre las 0 y las 24 horas de un día censal. Es decir que la atención brindada diariamente a cada paciente hospitalizado se computa como un paciente -día (una hospitalidad). El caso de un paciente que ingresa y egresa en el mismo día, se computará como un paciente-día. El total de pacientes-días de un período se obtiene sumando el número diario de pacientes-días de ese período.

**PROMEDIO DE PERMANENCIA:** Es el número de días que en promedio cada paciente egresado durante el período ha permanecido internado.

**PORCENTAJE DE OCUPACION DE CAMAS:** Es el porcentaje de camas que en promedio estuvieron ocupadas diariamente durante el período.

**PROMEDIO DIARIO DE PACIENTES - DIA (PROMEDIO DIARIO DE HOSPITALIDADES):** Es el número promedio de pacientes hospitalizados recibiendo atención diaria durante un período. Se obtiene dividiendo el total de pacientes/día durante un período por el total de días de dicho período. Los datos para su cálculo se obtienen del Censo Diario.

**CONSULTA:** Es la atención brindada a un paciente ambulatorio por profesionales médicos y no médicos.

**CONSULTA DE 1º VEZ:** Es la consulta que se brinda a un paciente por primera vez en el establecimiento por una determinada condición independientemente del año en que ésta se haya iniciado.

**CONSULTA NUEVA:** Es la consulta que se brinda en el establecimiento por primera vez en el año calendario a un paciente, independientemente del diagnóstico o motivo de la consulta y que haya recibido consultas en años anteriores.

#### **CONSULTA REPETIDAS:**

En el período 1980 - 2014 se verifica un crecimiento continuo de los servicios de internación producidos en los organismos oficiales de salud.

#### **ANALISIS:**

Al inicio de la serie en el año 1980 el Total Provincial de ingresos de internación no superaba los 88.910 y al final de la serie en el año 2014 fue de 182.833; siendo un motivo importante el haber realizado ampliaciones en hospitales públicos como inauguración de otros en zonas estratégicas, permitiendo de este modo el ingreso de mayor cantidad de personas.

Según los servicios de internación producidos por los organismos provinciales en el año 2014 los egresos fueron de 182.795.

La *mortandad hospitalaria* descendió del 4,5% en 1980 al 1,8% en el año 2014, igual al de 2009, representando los menores de la serie. De todos los departamentos en el período 2014, los índices de mortandad hospitalaria más elevados son los de Las Colonias (3,7%), San Martín (3,1%), Constitución (2,8%), Garay (2,7%), Rosario (2,4%), Caseros (2,1%) y Gral López (1,9%); superando todos ellos al total provincial (1,8%).

El número de *camas disponibles* en el año 2013 fue de 1.282.703, siendo el *promedio diario de camas disponibles* de 3.514, y en el año 2014 fue de 1.637.853, cuyo promedio diario resultó ser de 4.487,3

Teniendo en cuenta que los pacientes diarios fueron para el año 2014 de 1.193.695 y el *promedio diario de los pacientes/días* de

3.270,4; el porcentaje de *camas que estuvieron ocupadas diariamente* ascendió a 72,9% y el promedio de *giro de camas* fue de 40,7.

En general las cifras de producción hospitalarias coinciden con las correspondientes magnitudes poblacionales.

Haciendo referencia a los establecimientos que presentan mayor peso en la producción hospitalaria, se puede observar que las mayores incidencias corresponden a los Departamentos de La Capital y Rosario, ello se debe a que se cuenta con establecimientos de alta complejidad en las respectivas ciudades, encontrándose en una zona geográfica estratégica en la que permiten la recepción de personas de las zonas aledañas además de las del lugar.

**PROVINCIA DE SANTA FE**  
**INDICADORES REFERIDOS A LOS SERVICIOS DE INTERNACION PRODUCIDOS POR LOS ORGANISMOS PROVINCIALES DE SALUD**  
**PERIODO 1980 - 1990**  
**ZONA I**

CONCEPTO	1980	1981	1982	1983	1984	1985	1986	1987	1988	1989	1990
<b>CASTELLANOS</b>											
Ingresos	3.202	3.363	3.275	1.830	3.191	2.616	3.017	3.148	3.389	3.986	3.320
Altas	3.059	3.259	3.149	1.764	3.079	2.548	2.959	3.067	3.315	3.878	3.233
Defunciones	134	109	126	48	99	60	67	81	67	99	87
Egresos	3.193	3.368	3.275	1.812	3.178	2.608	3.026	3.148	3.382	3.977	3.320
Pacientes Días	24.038	25.254	25.070	13.355	25.097	19.417	21.330	21.115	22.741	26.587	18.724
Camas disponibles	69.208	60.697	60.271	36.199	58.492	52.652	59.907	60.516	61.079	62.082	45.934
Prom. Diario Camas Disp.	189,6	166,3	165,1	99,2	160,3	144,3	164,1	165,8	167,3	170,1	162,3
Prom. Diario Pac. Días	65,9	69,2	68,7	36,6	68,8	53,2	58,4	57,8	62,3	72,8	66,7
Porc. ocupación	34,7	41,6	41,6	36,9	42,9	36,9	35,6	34,9	37,2	42,8	40,8
Giro Camas	16,9	20,2	19,8	18,5	19,9	18,1	18,4	19,0	20,3	23,4	26,4
Mortandad Hospitalaria	4,2	3,2	3,8	2,6	3,1	2,3	2,2	2,6	2,0	2,5	2,6
<b>SAN CRISTOBAL</b>											
Ingresos	2.684	2.588	2.890	2.871	2.739	2.844	2.917	2.739	2.874	2.885	2.543
Altas	2628	2.492	2.826	2.820	2.685	2.800	2.860	2.796	2.837	2.824	2.470
Defunciones	53	66	51	44	38	30	41	36	49	44	50
Egresos	2.681	2.558	2.877	2.864	2.723	2.830	2.901	2.832	2.886	2.868	2.520
Pacientes Días	15.614	14.878	17.085	15.468	14.260	13.965	14.892	15.747	15.215	14.948	11.080
Camas disponibles	41.966	39.623	39.058	41.575	37.024	42.131	45.865	47.661	47.916	47.974	35.532
Prom. Diario Camas Disp.	115,0	108,6	107,0	113,9	101,4	115,4	125,7	130,6	131,3	131,4	122,4
Prom. Diario Pac. Días	42,8	40,8	46,8	42,4	39,1	38,3	40,8	43,1	41,7	41,0	37,5
Porc. ocupación	37,2	37,5	43,7	37,2	38,5	33,1	32,5	33,0	31,8	31,2	31,2
Giro Camas	23,3	23,8	27,0	25,2	27,0	24,6	23,2	21,0	21,9	21,9	26,1
Mortandad Hospitalaria	2,0	2,6	1,8	1,5	1,4	1,1	1,4	1,3	1,7	1,5	2,0

FUENTE: Datos suministrados por la Dirección Provincial de Planificación, Control de Gestión y Estadística del Ministerio de Salud y Medio Ambiente.

NOTA: Elaboración propia en base a la fuente citada.

Por no contar con la información correspondiente a "camas disponibles" en el año 2012 se aplicó un promedio de los dos años anteriores

En el año 2014 las cifras son provisorias

**DIRECCION GENERAL DE PROGRAMACION Y ESTADISTICA HACENDAL.**

**PROVINCIA DE SANTA FE**  
**INDICADORES REFERIDOS A LOS SERVICIOS DE INTERNACION PRODUCIDOS POR LOS ORGANISMOS PROVINCIALES DE SALUD**  
**PERIODO 1991 - 2001**  
**ZONA I**

CONCEPTO	1991	1992	1993	1994	1995	1996	1997	1998	1999	2000	2001
<b>CASTELLANOS</b>											
Ingresos	4.786	5.232	5.724	6.082	6.469	6.700	6.889	6.867	7.199	7.583	8.975
Altas	4.689	5.108	5.607	5.980	6.383	6.589	6.772	6.748	7.102	7.433	8.785
Defunciones	85	117	98	85	97	112	122	98	104	117	115
Egresos	4.774	5.225	5.705	6.065	6.480	6.701	6.894	6.846	7.206	7.546	8.900
Pacientes Días	23.437	27.115	28.874	30.712	32.953	29.973	29.825	28.782	28.530	26.844	29.383
Camas disponibles	58.138	60.611	60.988	54.686	53.823	53.619	53.546	53.400	53.327	53.859	57.086
Prom. Diario Camas Disp.	159,2	165,6	167,1	149,8	147,4	146,9	146,7	146,3	146,1	147,2	156,4
Prom. Diario Pac. Días	64,2	74,1	79,1	84,1	90,4	82,1	81,7	78,9	78,2	73,4	80,5
Porc. ocupación	40,3	44,7	47,3	56,2	61,2	55,9	55,7	53,9	53,5	49,8	44,6
Giro Camas	30,0	31,5	34,3	40,6	43,9	45,6	47,0	46,9	49,3	51,4	57,4
Mortandad Hospitalaria	1,8	2,2	1,7	1,4	1,5	1,7	1,8	1,4	1,4	1,6	1,3
<b>SAN CRISTOBAL</b>											
Ingresos	3.045	3.330	3.505	3.443	3.716	4333	4.267	3.837	4.066	4.124	4.309
Altas	2.990	3.270	3.433	3.376	3.635	4.280	4.232	3.804	3.983	4.124	4.205
Defunciones	42	56	77	50	59	59	37	41	69	49	65
Egresos	3.032	3.326	3.510	3.426	3.694	4.339	4.269	3.845	4.052	4.173	4.270
Pacientes Días	14.817	17.644	19.034	19.109	18.991	0	18.293	16.532	16.643	15.915	16.772
Camas disponibles	40.239	43.830	46.286	46.237	46.684	45.260	42.742	40.223	44.859	43.179	43.165
Prom. Diario Camas Disp.	123,9	119,7	126,8	126,7	127,9	124,0	117,1	110,2	122,9	118,0	118,5
Prom. Diario Pac. Días	47,5	48,1	52,2	52,4	52,0	0,0	50,1	45,3	45,6	43,4	45,9
Porc. ocupación	36,8	40,3	41,1	41,3	40,7		42,8	41,1	37,1	36,9	38,9
Giro Camas	27,6	27,7	27,6	27,2	29,1	34,9	36,4	34,8	33,1	34,9	36,4
Mortandad Hospitalaria	1,4	1,7	2,2	1,5	1,6	1,4	0,9	1,1	1,7	1,2	1,5

FUENTE: Datos suministrados por la Dirección Provincial de Planificación, Control de Gestión y Estadística del Ministerio de Salud y Medio Ambiente.

NOTA: Elaboración propia en base a la fuente citada.

Por no contar con la información correspondiente a "camas disponibles" en el año 2012 se aplicó un promedio de los dos años anteriores

En el año 2014 las cifras son provisorias

**DIRECCION GENERAL DE PROGRAMACION Y ESTADISTICA HACENDAL.**

**PROVINCIA DE SANTA FE**  
**INDICADORES REFERIDOS A LOS SERVICIOS DE INTERNACION PRODUCIDOS POR LOS ORGANISMOS PROVINCIALES DE SALUD**  
**PERIODO 2002 - 2014**  
**ZONA I**

CONCEPTO	2002	2003	2004	2005	2006	2007	2008	2009	2010	2011	2012	2013	2014
<b>CASTELLANOS</b>													
Ingresos	7.736	8.023	8.104	7.226	6.725	2.506	5.487	5.718	6.960	7.108	6.538	6.917	7.894
Altas	7.629	7.927	7.932	7.087	6.579	2.457	5.549	5.730	6.838	7.023	6.414	6.869	7.655
Defunciones	97	98	140	126	151	46	57	68	116	96	112	116	135
Egresos	7.726	8.025	8.072	7.213	6.730	2.503	5.606	5.798	6.954	7.119	6.526	6.985	7.790
Pacientes Días	27.639	28.993	31.260	27.610	29.982	24.492	24.222	24.393	28.971	28.112	27.337	29.247	31.786
Camas disponibles	53.254	53.692	56.370	55.851	55.589	55.663	46.688	50.961	61.628	62.752	62.190	54.095	53.140
Prom. Diario Camas Disp.	145,9	147,1	154,0	153,0	152,3	152,5	132,2	147,4	168,8	171,9	170,4	148,2	145,6
Prom. Diario Pac. Días	75,7	79,4	85,4	75,6	82,1	67,1	66,4	66,8	79,4	77,0	74,9	80,1	87,1
Porc. ocupación	51,9	54,0	55,5	49,4	53,9	44,0	50,2	45,3	47,0	44,8	44,0	54,1	59,8
Giro Camas	53,0	54,5	52,5	47,2	44,2	16,4	42,9	41,0	41,2	41,3	38,4	46,7	54,2
Mortandad Hospitalaria	1,3	1,2	1,7	1,7	2,2	1,8	1,0	1,2	1,7	1,3	1,7	1,7	1,7
<b>SAN CRISTOBAL</b>													
Ingresos	4.319	4.367	4.486	4.743	3.575	3.775	4.062	4.107	4.125	4.333	4.460	3.855	4.115
Altas	4.231	4.298	4.413	4.636	3.351	3.703	4.000	4.004	4.059	4.266	4.402	3.806	4.080
Defunciones	78	82	81	80	64	66	65	69	56	75	57	48	41
Egresos	4.309	4.380	4.494	4.711	3.607	3.769	4.065	4.073	4.115	4.341	4.459	3.854	4.121
Pacientes Días	17.277	17.798	18.731	18.984	16.646	16.638	15.785	15.697	14.630	14.906	15.115	13.628	18.293
Camas disponibles	41.136	41.391	41.191	41.274	29.802	29.711	33.302	36.376	36.328	37.444	36.886	37.165	37.026
Prom. Diario Camas Disp.	112,7	113,4	112,5	113,2	99,3	81,4	91,6	99,7	99,5	102,6	101,1	101,8	101,4
Prom. Diario Pac. Días	47,3	48,8	51,2	52,1	55,5	45,6	43,2	43,0	40,1	40,8	41,4	37,3	50,1
Porc. ocupación	42,0	43,0	45,5	46,0	55,9	56,0	47,4	43,2	40,3	39,8	41,0	36,7	49,4
Giro Camas	38,3	38,5	39,8	41,9	43,8	46,4	44,5	41,2	41,4	42,2	44,1	37,9	40,6
Mortandad Hospitalaria	1,8	1,9	1,8	1,7	1,8	1,8	1,6	1,6	1,4	1,7	1,3	1,2	1,0

FUENTE: Datos suministrados por la Dirección Provincial de Planificación, Control de Gestión y Estadística del Ministerio de Salud y Medio Ambiente.

NOTA: Elaboración propia en base a la fuente citada.

Por no contar con la información correspondiente a "camas disponibles" en el año 2012 se aplicó un promedio de los dos años anteriores

En el año 2014 las cifras son provisorias

**DIRECCION GENERAL DE PROGRAMACION Y ESTADISTICA HACENDAL.**



**DIRECCION GENERAL DE PROGRAMACION Y ESTADISTICA HACENDAL.****PROVINCIA DE SANTA FE****INDICADORES REFERIDOS A LOS SERVICIOS DE INTERNACION PRODUCIDOS POR LOS ORGANISMOS PROVINCIALES DE SALUD**

PERIODO 1980 - 1990

**ZONA II**

CONCEPTO	1980	1981	1982	1983	1984	1985	1986	1987	1988	1989	1990
<b>GENERAL OBLIGADO</b>											
Ingresos	6.882	8.712	8.363	7.965	7.837	7.030	6.340	8.674	8.094	10.424	9.612
Altas	6.628	8.514	8.078	7.581	7.646	6.832	6.236	8.485	8.249	10.249	9.384
Defunciones	224	211	211	236	201	180	150	129	102	168	190
Egresos	6.852	8.725	8.289	7.817	7.847	7.012	6.386	8.614	8.351	10.417	9.574
Pacientes Días	39.225	49.065	44.124	48.547	47.006	39.592	42.569	51.019	46.774	48.615	46.527
Camas disponibles	80.185	100.417	100.813	101.010	106.279	96.395	83.059	100.164	86.913	104.297	95.597
Prom. Diario Camas Disp.	219,7	275,1	276,2	276,7	291,2	264,1	227,6	274,4	238,1	285,7	296,4
Prom. Diario Pac. Días	107,5	134,4	120,9	133,0	128,8	108,5	116,6	139,8	128,1	133,2	137,7
Porc. ocupación	48,9	48,9	43,8	48,1	44,2	41,1	51,3	50,9	53,8	46,6	48,7
Giro Camas	31,3	31,7	30,3	28,8	26,9	26,6	27,9	31,6	34,0	36,5	36,7
Mortandad Hospitalaria	3,3	2,4	2,5	3,0	2,6	2,6	2,3	1,5	1,2	1,6	2,0
<b>VERA</b>											
Ingresos	6.397	6.322	6.276	5.518	4.726	4.501	3.367	3.702	3.595	4.134	3.652
Altas	6.224	6.152	6.151	5.326	4.619	4.419	3.268	3.610	3.508	4.032	3.541
Defunciones	213	147	128	119	134	98	76	87	95	114	94
Egresos	6.437	6.299	6.279	5.445	4.753	4.517	3.344	3.697	3.603	4.146	3.635
Pacientes Días	62.205	67.454	66.705	66.702	60.181	55.962	46.119	51.874	55.481	50.631	46.293
Camas disponibles	88.453	92.780	90.778	95.132	91.257	90.225	74.487	84.515	86.085	89.439	72.871
Prom. Diario Camas Disp.	242,3	254,2	248,7	260,6	250,0	247,2	204,1	231,5	235,8	245,0	217,8
Prom. Diario Pac. Días	170,4	184,8	182,8	182,7	164,9	153,3	126,4	142,1	152,0	138,7	144,2
Porc. ocupación	70,3	72,7	73,5	70,1	65,9	62,0	61,9	61,4	64,4	56,6	63,5
Giro Camas	26,4	24,9	25,2	21,2	18,9	18,2	16,5	16,0	15,2	16,9	18,3
Mortandad Hospitalaria	3,3	2,3	2,0	2,2	2,8	2,2	2,3	2,4	2,6	2,7	2,6

FUENTE: Datos suministrados por la Dirección Provincial de Planificación, Control de Gestión y Estadística del Ministerio de Salud y Medio Ambiente.

NOTA: Elaboración propia en base a la fuente citada.

Por no contar con la información correspondiente a "camas disponibles" en el año 2012 se aplicó un promedio de los dos años anteriores

En el año 2014 las cifras son provisorias

**DIRECCION GENERAL DE PROGRAMACION Y ESTADISTICA HACENDAL.**

**PROVINCIA DE SANTA FE**  
**INDICADORES REFERIDOS A LOS SERVICIOS DE INTERNACION PRODUCIDOS POR LOS ORGANISMOS PROVINCIALES DE SALUD**  
**PERIODO 1991 - 2001**  
**ZONA II**

CONCEPTO	1991	1992	1993	1994	1995	1996	1997	1998	1999	2000	2001
<b>GENERAL OBLIGADO</b>											
Ingresos	11.764	12.319	10.949	12.595	13.943	14.560	14.862	14.288	14.525	15.766	15.976
Altas	11.547	12.049	10.711	12.433	13.617	14.314	14.518	14.017	14.193	15.516	15.726
Defunciones	212	263	210	197	217	268	311	306	315	257	222
Egresos	11.759	12.312	10.921	12.630	13.834	14.582	14.829	14.323	14.508	15.773	15.948
Pacientes Días	50.539	51.038	43.185	47.861	51.271	50.105	51.842	50.552	48.444	52.882	53.896
Camas disponibles	103.822	106.690	90.955	103.091	104.319	105.485	105.157	100.302	102.419	103.140	102.788
Prom. Diario Camas Disp.	297,9	299,4	289,2	291,6	293,8	289,0	288,1	274,8	280,6	281,9	281,8
Prom. Diario Pac. Días	139,8	139,5	134,2	132,8	143,0	137,3	142,0	138,5	132,7	144,5	147,7
Porc. ocupación	48,7	47,8	47,5	46,4	49,1	47,5	49,3	50,4	47,3	51,3	52,4
Giro Camas	41,4	42,1	43,9	44,6	48,8	50,4	51,6	52,0	51,8	55,8	56,7
Mortandad Hospitalaria	1,8	2,1	1,9	1,6	1,6	1,8	2,1	2,1	2,2	1,6	1,4
<b>VERA</b>											
Ingresos	4.714	5.329	5.167	5.662	6.140	6.573	6.459	5.344	5.735	6.236	6.229
Altas	4.639	5.246	5.069	5.575	6.039	6.446	6.387	5.295	5.691	6.190	6.145
Defunciones	87	70	67	72	74	62	87	58	32	61	64
Egresos	4.726	5.316	5.136	5.647	6.113	6.508	6.474	5.353	5.723	6.251	6.209
Pacientes Días	47.652	24.484	43.070	46.174	51.550	50.886	45.476	40.239	37.677	36.296	35.471
Camas disponibles	80.754	53.002	81.069	92.131	91.403	91.031	90.411	91.871	92.345	92.189	92.752
Prom. Diario Camas Disp.	238,0	143,5	249,0	249,0	242,5	249,4	247,7	251,7	253,0	252,7	254,4
Prom. Diario Pac. Días	140,7	66,8	132,9	126,7	138,8	139,4	124,6	110,2	103,2	99,7	97,4
Porc. ocupación	59,0	46,2	53,1	50,1	56,4	55,9	50,3	43,8	40,8	39,4	38,2
Giro Camas	21,3	36,7	23,3	22,4	24,5	26,4	26,1	21,2	22,7	24,7	24,5
Mortandad Hospitalaria	1,8	1,3	1,3	1,3	1,2	1,0	1,3	1,1	0,6	1,0	1,0

FUENTE: Datos suministrados por la Dirección Provincial de Planificación, Control de Gestión y Estadística del Ministerio de Salud y Medio Ambiente.

NOTA: Elaboración propia en base a la fuente citada.

Por no contar con la información correspondiente a "camas disponibles" en el año 2012 se aplicó un promedio de los dos años anteriores

En el año 2014 las cifras son provisorias

**DIRECCION GENERAL DE PROGRAMACION Y ESTADISTICA HACENDAL.**

**PROVINCIA DE SANTA FE**  
**INDICADORES REFERIDOS A LOS SERVICIOS DE INTERNACION PRODUCIDOS POR LOS ORGANISMOS PROVINCIALES DE SALUD**  
**PERIODO 2002 - 2014**  
**ZONA II**

CONCEPTO	2002	2003	2004	2005	2006	2007	2008	2009	2010	2011	2012	2013	2014
<b>GENERAL OBLIGADO</b>													
Ingresos	16.535	17.084	8.423	8.264	5.718	11.215	13.736	12.467	10.409	13.704	13.671	13456	10060
Altas	16.283	16.712	8.387	8.101	5.594	11.177	13.473	12.416	10.220	13.469	13.421	13.189	9.854
Defunciones	266	255	82	128	73	149	216	154	164	232	266	256	162
Egresos	16.549	16.967	8.469	8.229	5.668	11.326	13.689	12.570	10.384	13.701	13.687	13.445	10.016
Pacientes Días	55.930	57.186	24.099	24.141	14.842	51.052	50.775	39.498	33.577	41.961	42.349	40.481	31.242
Camas disponibles	101.507	101.215	59.981	59.000	43.402	102.310	95.021	85.758	77.624	93.077	85.351	68.345	51.947
Prom. Diario Camas Disp.	278,1	277,3	280,2	278,2	136,0	280,3	286,3	158,5	212,7	255,0	233,8	187	142
Prom. Diario Pac. Días	153,2	156,7	156,8	161,1	45,0	139,9	152,9	58,5	94,2	115,0	116,0	110,9	85,6
Porc. ocupación	55,1	56,5	40,2	40,9	34,2	49,9	53,4	36,9	44,3	45,1	45,1	59,2	60,1
Giro Camas	59,5	61,6	51,3	51,1	48,1	40,0	52,8	53,1	48,9	53,7	58,5	71,9	70,7
Mortandad Hospitalaria	1,6	1,5	1,0	1,6	1,3	1,3	1,6	2,2	1,6	1,7	1,9	1,9	1,6
<b>VERA</b>													
Ingresos	6.286	7.060	6.895	6.550	5.814	5.596	5.878	6.043	4.785	4.514	4.187	3.410	5.774,0
Altas	6.479	6.980	6.843	6.482	5.753	5.569	5.848	5.997	4.753	4.451	4.137	3.345	5.724
Defunciones	61	71	84	73	58	42	38	47	38	50	54	32	61
Egresos	6.540	7.051	6.926	6.555	5.812	5.611	5.886	6.044	4.791	4.501	4.191	3.377	5.785
Pacientes Días	37.451	38.549	36.394	31.372	27.146	27.430	25.840	24.850	22.591	23.424	19.329	16.760	32.820
Camas disponibles	92.017	90.703	89.228	88.837	80.987	81.395	80.618	82.530	84.151	84.340	84.246	50.548	62.261
Prom. Diario Camas Disp.	252,1	248,5	243,8	243,4	221,8	223,0	220,9	226,1	230,6	231,1	230,8	138	171
Prom. Diario Pac. Días	102,6	105,6	99,4	85,9	74,5	75,2	72,2	66,5	61,9	64,2	53,0	45,9	89,9
Porc. ocupación	40,7	42,5	40,8	35,3	33,5	33,7	32,1	29,4	29,3	27,8	27,8	33,2	52,7
Giro Camas	24,9	28,4	28,2	26,9	26,2	25,1	26,6	26,7	20,8	19,2	19,2	24,6	33,8
Mortandad Hospitalaria	0,9	1,0	1,2	1,1	1,0	0,7	0,6	0,7	0,8	1,1	1,3	0,9	1,1

FUENTE: Datos suministrados por la Dirección Provincial de Planificación, Control de Gestión y Estadística del Ministerio de Salud y Medio Ambiente.

NOTA: Elaboración propia en base a la fuente citada.

Por no contar con la información correspondiente a "camas disponibles" en el año 2012 se aplicó un promedio de los dos años anteriores

En el año 2014 las cifras son provisorias

**DIRECCION GENERAL DE PROGRAMACION Y ESTADISTICA HACENDAL.**

**PROVINCIA DE SANTA FE**  
**INDICADORES REFERIDOS A LOS SERVICIOS DE INTERNACION PRODUCIDOS POR LOS ORGANISMOS PROVINCIALES DE SALUD**  
**PERIODO 1980 - 1990**  
**ZONA III**

CONCEPTO	1980	1981	1982	1983	1984	1985	1986	1987	1988	1989	1990
<b>GARAY</b>											
Ingresos	1.635	2.114	1.924	1.682	1.707	1.239	1.647	2.085	1.714	2.000	2.131
Altas	1.608	2.091	1.894	1.648	1.667	1.190	1.646	2.013	1.557	1.882	2.046
Defunciones	10	23	20	29	28	23	24	17	17	22	18
Egresos	1.618	2.114	1.914	1.677	1.695	1.213	1.670	2.030	1.574	1.904	2.064
Pacientes Días	5.516	8.228	8.214	5.704	6.879	5.657	6.749	7.727	7.869	8.734	9.778
Camas disponibles	11.048	14.424	13.250	11.531	16.732	14.094	16.807	22.948	20.315	21.943	24.278
Prom. Diario Camas Disp.	30,3	39,5	36,3	31,6	45,8	38,6	46,0	62,9	55,7	60,1	69,7
Prom. Diario Pac. Días	15,1	22,5	22,5	15,6	18,8	15,5	18,5	21,2	21,6	23,9	27,7
Porc. ocupación	49,9	57,0	62,0	49,5	41,1	40,1	40,2	33,7	38,7	39,8	40,3
Giro Camas	54,0	53,5	53,0	53,2	37,2	32,1	35,8	33,2	30,8	33,3	32,0
Mortandad Hospitalaria	0,6	1,1	1,0	1,7	1,7	1,9	1,4	0,8	1,1	1,2	0,9
<b>SAN JAVIER</b>											
Ingresos	3.848	4.400	4.371	4.107	2.903	3.626	4.089	3.769	1.095	638	3.991
Altas	3.792	4.342	4.330	4.089	2.881	3.589	4.058	3.730	1.077	626	4.023
Defunciones	45	41	28	40	28	40	44	20	12	16	23
Egresos	3.837	4.383	4.358	4.129	2.909	3.629	4.102	3.750	1.089	642	4.046
Pacientes Días	18.143	21.249	22.304	20.464	13.917	15.739	18.551	18.692	3.455	1.726	15.165
Camas disponibles	32.798	31.461	31.145	31.119	29.787	31.245	38.310	31.855	9.905	8.134	29.381
Prom. Diario Camas Disp.	89,9	86,2	85,3	85,3	81,6	85,6	105,0	87,3	27,1	22,3	80,5
Prom. Diario Pac. Días	49,7	58,2	61,1	56,1	38,1	43,1	50,8	51,2	9,5	4,7	41,5
Porc. ocupación	55,3	67,5	71,6	65,8	46,7	50,4	48,4	58,7	34,9	21,2	51,6
Giro Camas	42,8	51,0	51,2	48,2	35,6	42,4	39,0	43,2	40,4	28,6	49,6
Mortandad Hospitalaria	1,2	0,9	0,6	1,0	1,0	1,1	1,1	0,5	1,1	2,5	0,6

FUENTE: Datos suministrados por la Dirección Provincial de Planificación, Control de Gestión y Estadística del Ministerio de Salud y Medio Ambiente.

NOTA: Elaboración propia en base a la fuente citada.

Por no contar con la información correspondiente a "camas disponibles" en el año 2012 se aplicó un promedio de los dos años anteriores

En el año 2014 las cifras son provisorias

**DIRECCION GENERAL DE PROGRAMACION Y ESTADISTICA HACENDAL.**

**PROVINCIA DE SANTA FE**  
**INDICADORES REFERIDOS A LOS SERVICIOS DE INTERNACION PRODUCIDOS POR LOS ORGANISMOS PROVINCIALES DE SALUD**  
**PERIODO 1991 - 2001**  
**ZONA III**

CONCEPTO	1991	1992	1993	1994	1995	1996	1997	1998	1999	2000	2001
<b>GARAY</b>											
Ingresos	2.210	1.316	1.724	1.836	1.944	2.427	2.528	2.556	2.524	2.522	2.736
Altas	2.145	1.364	1.703	1.798	1.939	2.404	2.544	2.584	2.489	2.441	2.641
Defunciones	23	19	39	29	31	32	29	47	36	34	36
Egresos	2.168	1.383	1.742	1.827	1.970	2.436	2.573	2.631	2.525	2.475	2.677
Pacientes Días	9.370	5.880	8.487	7.739	8.873	8.310	8.906	8.071	8.031	7.474	8.609
Camas disponibles	23.866	18.895	20.627	21.910	22.711	22.338	22.265	21.754	20.915	20.842	20.676
Prom. Diario Camas Disp.	66,2	67,3	60,3	64,4	62,2	61,2	61,0	59,6	57,3	57,0	56,7
Prom. Diario Pac. Días	26,0	21,6	24,9	23,0	24,3	22,8	24,4	22,1	22,0	20,5	23,6
Porc. ocupación	39,3	31,1	41,1	35,3	39,1	37,2	40,0	37,1	38,4	35,9	41,6
Giro Camas	33,8	25,4	30,5	30,6	31,2	39,7	41,4	42,9	44,0	44,2	48,3
Mortandad Hospitalaria	1,1	1,4	2,2	1,6	1,6	1,3	1,1	1,8	1,4	1,4	1,3
<b>SAN JAVIER</b>											
Ingresos	4.475	4.185	4.292	4.459	4.076	4.135	3.809	3.984	4.274	4.105	4.080
Altas	4.426	4.001	4.270	4.410	4.146	4.108	3.800	3.985	4.230	4.076	4.103
Defunciones	38	24	25	55	32	38	43	24	68	26	48
Egresos	4.464	4.025	4.295	4.465	4.178	4.146	3.843	4.009	4.298	4.100	4.151
Pacientes Días	15.557	14.480	14.908	15.100	15.814	16.018	13.720	13.674	13.988	13.240	12.914
Camas disponibles	30.673	27.628	27.278	34.235	37.728	32.960	32.668	32.558	31.792	32.415	33.234
Prom. Diario Camas Disp.	84,0	80,7	78,4	93,9	103,4	90,3	89,5	89,2	87,1	88,6	91,1
Prom. Diario Pac. Días	42,6	39,7	40,8	41,4	43,3	43,9	37,6	37,5	38,3	36,3	35,4
Porc. ocupación	50,7	52,4	54,7	44,1	41,9	48,6	42,0	42,0	44,0	40,8	38,9
Giro Camas	53,3	55,3	57,4	47,5	39,4	45,8	42,6	44,7	49,1	46,2	44,8
Mortandad Hospitalaria	0,9	0,6	0,6	1,2	0,8	0,9	1,1	0,6	1,6	0,6	1,2

FUENTE: Datos suministrados por la Dirección Provincial de Planificación, Control de Gestión y Estadística del Ministerio de Salud y Medio Ambiente.

NOTA: Elaboración propia en base a la fuente citada.

Por no contar con la información correspondiente a "camas disponibles" en el año 2012 se aplicó un promedio de los dos años anteriores

En el año 2014 las cifras son provisorias

**DIRECCION GENERAL DE PROGRAMACION Y ESTADISTICA HACENDAL.**

**PROVINCIA DE SANTA FE**  
**INDICADORES REFERIDOS A LOS SERVICIOS DE INTERNACION PRODUCIDOS POR LOS ORGANISMOS PROVINCIALES DE SALUD**  
**PERIODO 2002 - 2014**  
**ZONA III**

CONCEPTO	2002	2003	2004	2005	2006	2007	2008	2009	2010	2011	2012	2013	2014
<b>GARAY</b>													
Ingresos	2.480	1.979	1.555	1.514	1.389	1.267	1.103	1.384	1.309	1.367	1.495	1.699	1.451
Altas	2.435	1.929	1.532	1.481	1.378	1.237	1.090	1.357	1.278	1.333	1.456	1.669	1.415
Defunciones	25	37	43	32	36	37	21	27	27	23	29	32	40
Egresos	2.460	1.966	1.575	1.513	1.414	1.274	1.111	1.384	1.305	1.356	1.495	1.701	1.455
Pacientes Días	6.349	6.597	5.909	5.597	5.851	5.380	4.234	4.110	4.147	4.234	4.003	4.104	3.469
Camas disponibles	21.024	20.112	18.612	18.999	19.133	19.564	20.064	19.135	19.374	19.259	19.317	17.309	16.863
Prom. Diario Camas Disp.	57,6	55,1	50,9	52,1	52,5	53,6	54,8	52,4	53,1	52,8	52,9	47	46
Prom. Diario Pac. Días	17,4	18,1	16,1	15,4	16,1	14,7	11,6	11,3	11,4	11,6	11,0	11,2	9,5
Porc. ocupación	30,2	32,8	31,7	29,5	30,6	27,5	21,1	21,5	21,5	22,0	22,0	23,7	20,6
Giro Camas	43,1	35,9	30,5	29,1	26,5	23,6	20,1	26,4	24,7	25,9	28,2	35,8	31,4
Mortandad Hospitalaria	1,0	1,9	2,7	2,1	2,5	2,9	1,9	2,0	2,1	1,7	1,9	1,9	2,7
<b>SAN JAVIER</b>													
Ingresos	4.222	4.041	3.922	3.817	3.949	3.822	3.406	3.766	3.123	3.929	4.580	4.353	3.561
Altas	4.208	4.008	3.854	3.701	3.914	3.833	3.426	3.698	3.119	3.953	4.633	4.310	3.586
Defunciones	59	59	50	41	44	51	58	50	40	34	35	35	38
Egresos	4.267	4.067	3.904	3.742	3.958	3.884	3.484	3.748	3.159	3.987	4.668	4.345	3.624
Pacientes Días	13.306	16.194	15.586	12.663	13.400	9.971	9.893	10.130	9.741	11.017	9.887	12.494	9.657
Camas disponibles	32.376	34.456	35.037	31.957	31.966	31.755	29.804	31.343	26.366	31.390	28.878	31.122	24.901
Prom. Diario Camas Disp.	88,7	94,4	96,0	87,6	87,6	87,0	81,7	85,9	72,2	86,0	79,1	85	68
Prom. Diario Pac. Días	36,5	44,4	42,7	34,7	36,7	27,3	27,1	27,8	26,7	30,2	27,1	34,2	26,5
Porc. ocupación	41,1	47,0	44,5	39,6	41,9	31,4	33,2	32,3	36,9	35,1	35,1	40,1	38,8
Giro Camas	47,6	42,8	40,9	43,6	45,1	43,9	41,7	43,9	43,2	46,4	46,4	51,1	52,2
Mortandad Hospitalaria	1,4	1,5	1,3	1,1	1,1	1,3	1,7	1,3	1,3	0,9	0,7	0,8	1,0

FUENTE: Datos suministrados por la Dirección Provincial de Planificación, Control de Gestión y Estadística del Ministerio de Salud y Medio Ambiente.

NOTA: Elaboración propia en base a la fuente citada.

Por no contar con la información correspondiente a "camas disponibles" en el año 2012 se aplicó un promedio de los dos años anteriores

En el año 2014 las cifras son provisorias

**DIRECCION GENERAL DE PROGRAMACION Y ESTADISTICA HACENDAL.**

**PROVINCIA DE SANTA FE**  
**INDICADORES REFERIDOS A LOS SERVICIOS DE INTERNACION PRODUCIDOS POR LOS ORGANISMOS PROVINCIALES DE SALUD**  
**PERIODO 1980 - 1990**  
**ZONA IV**

CONCEPTO	1980	1981	1982	1983	1984	1985	1986	1987	1988	1989	1990
<b>SAN JERONIMO</b>											
Ingresos	1.906	2.351	2.197	2.233	2.040	1.999	1.906	1.690	2.181	1.938	1.425
Altas	1.847	2.274	2.139	2.171	1.947	1.906	1.898	1.645	2.124	1.932	1.381
Defunciones	63	56	54	62	71	75	56	43	41	33	23
Egresos	1.910	2.330	2.193	2.233	2.018	1.981	1.954	1.688	2.165	1.965	1.404
Pacientes Días	33.928	41.328	34.252	33.926	43.468	43.561	40.105	36.211	39.411	34.403	28.640
Camas disponibles	56.003	70.062	54.338	56.490	68.340	70.116	71.250	69.577	80.372	77.349	63.147
Prom. Diario Camas Disp.	153,4	192,0	148,9	154,8	187,2	192,1	195,2	190,6	220,2	211,9	217,0
Prom. Diario Pac. Días	93,0	113,2	93,8	92,9	119,1	119,3	109,9	99,2	108,0	94,3	97,7
Porc. ocupación	60,6	59,0	63,0	60,1	63,6	62,1	56,3	52,0	49,0	44,5	45,4
Giro Camas	12,4	12,2	14,8	14,4	10,9	10,4	9,8	8,9	9,9	9,1	8,2
Mortandad Hospitalaria	3,3	2,4	2,5	2,8	3,5	3,8	2,9	2,5	1,9	1,7	1,6
<b>SAN MARTIN</b>											
Ingresos	2.844	2.803	3.158	3.461	3.519	3.246	2.341	3.807	4.347	4.016	4.237
Altas	2.728	2.719	3.078	3.362	3.418	3.124	2.303	3.675	4.188	3.900	4.070
Defunciones	111	82	82	107	87	93	82	106	160	131	146
Egresos	2.839	2.801	3.160	3.469	3.505	3.217	2.385	3.781	4.348	4.031	4.216
Pacientes Días	24.300	22.725	23.737	22.123	22.016	23.665	20.472	25.026	30.914	29.193	33.857
Camas disponibles	85.299	76.873	73.359	72.241	76.229	70.325	60.555	69.650	79.324	76.258	81.316
Prom. Diario Camas Disp.	233,7	210,6	201,0	197,9	208,8	192,7	165,9	190,8	217,3	208,9	227,3
Prom. Diario Pac. Días	66,6	62,3	65,0	60,6	60,3	64,8	56,1	68,6	84,7	80,0	95,9
Porc. ocupación	28,5	29,6	32,4	30,6	28,9	33,7	33,8	35,9	39,0	38,3	41,6
Giro Camas	12,2	13,3	15,7	17,5	16,8	16,8	14,1	20,0	20,0	19,2	19,0
Mortandad Hospitalaria	3,9	2,9	2,6	3,1	2,5	2,9	3,4	2,8	3,7	3,2	3,5

FUENTE: Datos suministrados por la Dirección Provincial de Planificación, Control de Gestión y Estadística del Ministerio de Salud y Medio Ambiente.

NOTA: Elaboración propia en base a la fuente citada.

Por no contar con la información correspondiente a "camas disponibles" en el año 2012 se aplicó un promedio de los dos años anteriores

En el año 2014 las cifras son provisorias

**DIRECCION GENERAL DE PROGRAMACION Y ESTADISTICA HACENDAL.**

**PROVINCIA DE SANTA FE**  
**INDICADORES REFERIDOS A LOS SERVICIOS DE INTERNACION PRODUCIDOS POR LOS ORGANISMOS PROVINCIALES DE SALUD**  
**PERIODO 1991 - 2001**  
**ZONA IV**

CONCEPTO	1991	1992	1993	1994	1995	1996	1997	1998	1999	2000	2001
<b>SAN JERONIMO</b>											
Ingresos	1.382	2.149	2.184	2.971	3.099	2.797	2.936	2.746	3.038	3.372	3.405
Altas	1.380	2.100	2.128	3.221	3.031	2.740	2.907	2.711	2.959	3.335	3.367
Defunciones	34	36	29	32	53	38	38	35	56	49	44
Egresos	1.414	2.136	2.157	3.253	3.084	2.778	2.945	2.746	3.015	3.384	3.411
Pacientes Días	30.744	33.702	31.405	34.666	39.968	39.722	37.528	35.946	39.759	35.605	33.961
Camas disponibles	72.147	82.561	75.739	87.910	91.852	92.163	91.980	87.673	93.112	88.832	90.337
Prom. Diario Camas Disp.	242,6	241,8	242,1	251,7	251,7	252,5	252,0	240,2	255,1	242,8	247,6
Prom. Diario Pac. Días	98,8	97,4	95,2	97,6	106,9	108,8	102,8	98,5	108,9	97,8	93,0
Porc. ocupación	42,6	40,8	41,5	39,4	42,4	43,1	40,8	41,0	42,7	40,1	37,6
Giro Camas	7,0	9,5	10,5	12,3	12,3	11,1	11,7	11,4	11,9	13,9	13,8
Mortandad Hospitalaria	2,4	1,7	1,3	1,0	1,7	1,4	1,3	1,3	1,9	1,4	1,3
<b>SAN MARTIN</b>											
Ingresos	4.496	4.238	4.901	4.737	5.057	5.653	5.017	5.066	5.042	5.340	5.804
Altas	4.353	4.091	4.732	4.578	4.857	5.481	4.854	4.892	4.896	5.149	5.592
Defunciones	142	164	177	152	150	191	148	176	175	171	194
Egresos	4.495	4.255	4.909	4.730	5.007	5.672	5.002	5.068	5.071	5.320	5.791
Pacientes Días	27.917	26.589	28.923	25.035	25.682	22.554	20.939	21.776	21.827	21.439	22.029
Camas disponibles	79.405	78.033	79.037	74.991	74.799	78.585	75.592	76.139	74.497	73.612	69.391
Prom. Diario Camas Disp.	217,6	214,6	216,6	215,6	205,0	215,3	207,1	208,6	204,1	201,1	437,7
Prom. Diario Pac. Días	76,6	72,9	79,2	73,5	70,4	61,8	57,4	59,7	59,8	58,4	153,3
Porc. ocupación	35,2	34,1	36,6	33,4	34,3	28,7	27,7	28,6	29,3	29,1	35,1
Giro Camas	20,7	19,8	22,6	23,1	24,7	26,3	24,2	24,3	24,7	26,5	30,5
Mortandad Hospitalaria	3,2	3,9	3,6	3,2	3,0	3,4	3,0	3,5	3,5	3,2	2,6

FUENTE: Datos suministrados por la Dirección Provincial de Planificación, Control de Gestión y Estadística del Ministerio de Salud y Medio Ambiente.

NOTA: Elaboración propia en base a la fuente citada.

Por no contar con la información correspondiente a "camas disponibles" en el año 2012 se aplicó un promedio de los dos años anteriores

En el año 2014 las cifras son provisorias

**DIRECCION GENERAL DE PROGRAMACION Y ESTADISTICA HACENDAL.**



**PROVINCIA DE SANTA FE**  
**INDICADORES REFERIDOS A LOS SERVICIOS DE INTERNACION PRODUCIDOS POR LOS ORGANISMOS PROVINCIALES DE SALUD**  
**PERIODO 2002 - 2014**  
**ZONA IV**

CONCEPTO	2002	2003	2004	2005	2006	2007	2008	2009	2010	2011	2012	2013	2014
<b>SAN JERONIMO</b>													
Ingresos	3.374	3.772	3.611	3.275	2.465	2.990	2.331	2.346	2.483	2.373	2.721	2.597	4.845
Altas	3.303	3.705	3.568	3.267	2.437	2.937	2.331	2.310	2.443	2.353	2.701	2.571	4.797
Defunciones	65	58	59	34	26	50	24	30	36	28	26	26	36
Egresos	3.368	3.763	3.627	3.301	2.463	2.987	2.355	2.340	2.479	2.381	2.727	2.597	4.833
Pacientes Días	35.995	37.961	39.078	36.915	25.421	29.388	27.509	28.152	29.291	29.287	24.016	21.980	41.818
Camas disponibles	94.973	96.105	96.731	95.319	76.650	84.207	80.484	81.233	81.372	81.915	81.644	67.079	118.777
Prom. Diario Camas Disp.	260,2	263,3	264,3	261,2	210,0	230,7	220,5	222,6	222,9	224,4	223,7	184	325
Prom. Diario Pac. Días	98,6	104,0	106,8	101,1	69,7	80,5	85,4	75,2	80,2	80,2	65,8	60,2	114,6
Porc. ocupación	37,9	39,5	40,4	38,7	33,2	34,9	34,2	33,8	36,0	34,8	34,8	32,8	35,2
Giro Camas	13,0	14,3	13,6	12,5	11,7	13,0	10,6	10,5	11,1	10,3	10,3	14,1	14,9
Mortandad Hospitalaria	1,9	1,5	1,6	1,0	1,1	1,7	1,0	1,0	1,5	1,2	1,0	1,0	0,7
<b>SAN MARTIN</b>													
Ingresos	5.386	5.958	6.161	6.217	5.916	5.982	5.313	4.251	3.990	5.950	5.173	6.952	6.993
Altas	5.193	5.741	5.968	6.070	5.745	5.776	5.181	4.118	3.854	5.758	4.988	6.743	6.768
Defunciones	189	232	207	158	147	181	122	112	123	195	156	205	217
Egresos	5.382	5.973	6.170	6.224	5.896	5.957	5.303	4.230	3.977	5.953	5.144	6.948	6.985
Pacientes Días	18.237	19.089	18.849	18.834	21.023	18.564	14.355	11.706	11.228	15.296	12.607	18.359	17.672
Camas disponibles	63.766	61.977	64.017	64.280	63.845	64.459	56.445	50.535	41.683	56.871	49.277	46.559	44.689
Prom. Diario Camas Disp.	174,7	169,8	175,2	176,2	175,1	176,6	172,9	137,7	114,2	155,8	135,0	128	122
Prom. Diario Pac. Días	50,0	52,3	51,5	51,6	57,6	50,9	45,5	33,9	30,8	41,9	34,5	50,3	48,4
Porc. ocupación	28,6	30,8	29,4	29,3	32,9	28,8	25,4	24,6	26,9	26,9	26,9	39,4	39,5
Giro Camas	30,8	35,1	35,1	35,3	33,8	33,9	34,4	30,7	34,9	38,2	38,2	54,5	57,1
Mortandad Hospitalaria	3,5	3,9	3,4	2,5	2,5	3,0	2,3	2,7	3,1	3,3	3,0	3,0	3,1

FUENTE: Datos suministrados por la Dirección Provincial de Planificación, Control de Gestión y Estadística del Ministerio de Salud y Medio Ambiente.

NOTA: Elaboración propia en base a la fuente citada.

Por no contar con la información correspondiente a "camas disponibles" en el año 2012 se aplicó un promedio de los dos años anteriores

En el año 2014 las cifras son provisorias

**DIRECCION GENERAL DE PROGRAMACION Y ESTADISTICA HACENDAL.**

**PROVINCIA DE SANTA FE**  
**INDICADORES REFERIDOS A LOS SERVICIOS DE INTERNACION PRODUCIDOS POR LOS ORGANISMOS PROVINCIALES DE SALUD**  
**PERIODO 1980 - 1990**  
**ZONA V**

CONCEPTO	1980	1981	1982	1983	1984	1985	1986	1987	1988	1989	1990
<b>LA CAPITAL</b>											
Ingresos	24.623	25.473	24.310	23.614	23.601	21.551	22.494	23.411	23.043	22.183	24.184
Altas	23.766	24.336	23.232	22.658	22.699	20.587	21.958	22.463	22.214	21.259	23.343
Defunciones	1.181	1.095	1.057	996	961	842	938	824	788	826	883
Egresos	24.947	25.431	24.289	23.654	23.660	21.429	22.896	23.287	23.002	22.085	24.226
Pacientes Días	315.535	353.549	328.807	335.068	295.311	254.164	283.764	292.190	270.205	241.134	256.511
Camas disponibles	434.191	481.935	494.084	495.692	462.788	375.529	456.717	467.151	433.274	396.062	421.016
Prom. Diario Camas Disp.	1.189,6	1.320,4	1.353,7	1.358,1	1.267,9	1.028,8	1.251,3	1.279,9	1.187,1	1.085,1	1.165,6
Prom. Diario Pac. Días	864,5	968,6	900,8	918,0	809,1	696,3	777,4	800,5	740,3	660,6	710,5
Porc. ocupación	72,7	73,4	66,5	67,6	63,8	67,7	62,1	62,5	62,4	60,9	60,9
Giro Camas	20,7	19,3	18,0	17,4	18,6	20,9	18,0	18,3	19,4	20,4	21,0
Mortandad Hospitalaria	4,7	4,3	4,4	4,2	4,1	3,9	4,1	3,5	3,4	3,7	3,6
<b>LAS COLONIAS</b>											
Ingresos	2.255	2.310	2.438	2.357	2.306	2.308	2.349	2.525	2.851	2.989	2.811
Altas	2.172	2.267	2.316	2.257	2.190	2.206	2.221	2.444	2.630	2.830	2.706
Defunciones	77	40	78	94	92	75	99	99	203	137	120
Egresos	2.249	2.307	2.394	2.346	2.282	2.281	2.320	2.543	2.833	2.967	2.826
Pacientes Días	27.445	28.282	32.245	32.483	33.582	33.024	40.306	40.972	40.794	40.003	36.015
Camas disponibles	47.888	49.589	51.131	54.871	53.388	51.921	59.353	58.962	54.150	56.935	57.443
Prom. Diario Camas Disp.	131,2	135,9	140,1	150,3	146,3	142,2	162,6	161,5	148,4	156,0	166,2
Prom. Diario Pac. Días	75,2	77,5	88,3	89,0	92,0	90,5	110,4	112,3	111,8	109,6	105,7
Porc. ocupación	57,3	57,0	63,1	59,2	62,9	63,6	67,9	69,5	75,3	70,3	62,7
Giro Camas	17,2	17,0	17,4	15,7	15,8	16,2	14,4	15,6	19,2	19,2	17,9
Mortandad Hospitalaria	3,4	1,7	3,3	4,0	4,0	3,3	4,3	3,9	7,2	4,6	4,2
<b>SAN JUSTO</b>											
Ingresos	1.815	1.856	1.907	1.989	2.050	1.899	1.559	1.678	1.827	1.298	2.483
Altas	1.782	1.819	1.861	1.942	2.009	1.857	1.504	1.650	1.788	1.289	2.436
Defunciones	26	34	44	39	29	33	26	25	15	20	39
Egresos	1.808	1.853	1.905	1.981	2.038	1.890	1.530	1.675	1.803	1.309	2.475
Pacientes Días	7.147	10.131	10.461	9.876	10.942	9.594	8.298	9.065	9.847	6.152	11.989
Camas disponibles	15.144	18.585	19.090	21.087	28.192	24.313	19.720	22.036	23.677	17.384	30.372
Prom. Diario Camas Disp.	41,5	50,9	52,3	57,8	77,2	66,6	54,0	60,4	64,9	47,6	84,3
Prom. Diario Pac. Días	19,6	27,8	28,7	27,1	30,0	26,3	22,7	24,8	27,0	16,9	33,2
Porc. ocupación	47,2	54,5	54,8	46,8	38,8	39,5	42,1	41,1	41,6	35,4	39,5
Giro Camas	43,6	36,4	36,4	34,3	26,4	28,4	28,3	27,7	27,8	27,5	29,4
Mortandad Hospitalaria	1,4	1,8	2,3	2,0	1,4	1,7	1,7	1,5	0,8	1,5	1,6

FUENTE: Datos suministrados por la Dirección Provincial de Planificación, Control de Gestión y Estadística del Ministerio de Salud y Medio Ambiente.

NOTA: Elaboración propia en base a la fuente citada.

Por no contar con la información correspondiente a "camas disponibles" en el año 2012 se aplicó un promedio de los dos años anteriores

En el año 2014 las cifras son provisórias

**DIRECCION GENERAL DE PROGRAMACION Y ESTADISTICA HACENDAL.**

**PROVINCIA DE SANTA FE**

**PROVINCIA DE SANTA FE**  
**INDICADORES REFERIDOS A LOS SERVICIOS DE INTERNACION PRODUCIDOS POR LOS ORGANISMOS PROVINCIALES DE SALUD**  
**PERIODO 1991 - 2001**  
**ZONA V**

CONCEPTO	1991	1992	1993	1994	1995	1996	1997	1998	1999	2000	2001
<b>LA CAPITAL</b>											
Ingresos	26.402	27.397	27.463	28.537	25.799	33.554	31.660	31.436	31.557	37.860	42.296
Altas	25.485	26.499	26.550	27.799	24.830	32.126	30.785	30.831	30.390	36.815	41.300
Defunciones	862	871	913	869	726	1.013	902	932	991	921	949
Egresos	26.347	27.370	27.463	28.668	25.556	33.139	31.687	31.763	31.381	37.734	42.250
Pacientes Días	247.249	265.855	271.904	261.489	231.765	0	252.373	248.364	270.801	266.785	280.483
Camas disponibles	409.842	394.674	392.486	372.184	359.914	361.204	356.459	340.691	378.213	356.930	364.282
Prom. Diario Camas Disp.	1.176,4	1.100,9	1.078,0	1.029,2	985,9	989,6	976,6	933,4	1.036,2	975,3	998,0
Prom. Diario Pac. Días	697,1	741,5	747,0	722,2	635,1	0,0	691,4	680,4	741,9	728,9	768,5
Porc. ocupación	60,3	67,4	69,3	70,3	64,4	64,4	70,8	72,9	71,6	74,7	77,0
Giro Camas	23,5	25,3	25,5	28,0	26,2	33,9	32,4	33,7	30,5	38,7	42,4
Mortandad Hospitalaria	3,3	3,2	3,3	3,0	2,8	3,1	2,8	2,9	3,2	2,4	2,2
<b>LAS COLONIAS</b>											
Ingresos	3.227	3.222	3.537	3.169	4.068	4.118	4.006	4.024	4.569	4.419	4.468
Altas	3.100	3.080	3.382	3.085	3.916	4.008	3.903	3.888	4.433	4.270	4.372
Defunciones	123	110	126	75	119	94	104	95	96	80	87
Egresos	3.223	3.190	3.508	3.160	4.035	4.102	4.007	3.983	4.529	4.350	4.459
Pacientes Días	40.015	42.605	48.729	46.392	49.202	48.577	42.063	42.136	43.972	43.156	44.145
Camas disponibles	62.467	65.549	76.647	80.166	86.334	88.002	83.293	82.782	82.344	81.056	79.481
Prom. Diario Camas Disp.	174,9	180,0	214,8	228,3	236,6	241,1	228,2	226,8	225,6	221,4	217,7
Prom. Diario Pac. Días	110,9	116,5	134,6	129,1	134,8	133,1	115,2	115,4	120,5	118,0	121,0
Porc. ocupación	64,1	65,0	63,6	57,9	57,0	55,2	50,5	50,9	53,4	53,2	55,5
Giro Camas	18,9	17,9	16,8	14,4	17,2	17,1	17,6	17,7	20,3	19,9	20,5
Mortandad Hospitalaria	3,8	3,4	3,6	2,4	2,9	2,3	2,6	2,4	2,1	1,8	2,0
<b>SAN JUSTO</b>											
Ingresos	2.329	2.471	2.467	2.307	3.098	3.417	3.238	3.301	2.989	2.713	2.553
Altas	2.300	2.447	2.454	2.294	3.051	3.377	3.209	3.244	2.944	2.665	2.544
Defunciones	28	24	25	16	28	40	30	48	41	39	31
Egresos	2.328	2.471	2.479	2.310	3.079	3.417	3.239	3.292	2.985	2.704	2.574
Pacientes Días	11.222	11.388	9.537	7.142	10.496	11.260	10.526	13.779	12.088	10.983	8.934
Camas disponibles	30.930	27.935	26.209	23.937	27.507	28.434	27.412	27.339	27.412	26.045	27.344
Prom. Diario Camas Disp.	85,7	76,4	77,0	65,6	75,4	77,9	75,1	74,9	75,1	71,2	75,0
Prom. Diario Pac. Días	31,3	31,2	28,7	19,6	28,7	30,8	28,8	37,7	33,1	30,0	24,5
Porc. ocupación	36,3	40,8	36,4	29,8	38,2	39,6	38,4	50,4	44,1	42,2	32,7
Giro Camas	27,2	32,3	32,2	35,2	40,8	43,9	43,1	44,0	39,7	38,0	34,3
Mortandad Hospitalaria	1,2	1,0	1,0	0,7	0,9	1,2	0,9	1,5	1,4	1,4	1,2

FUENTE: Datos suministrados por la Dirección Provincial de Planificación, Control de Gestión y Estadística del Ministerio de Salud y Medio Ambiente.

NOTA: Elaboración propia en base a la fuente citada.

Por no contar con la información correspondiente a "camas disponibles" en el año 2012 se aplicó un promedio de los dos años anteriores

En el año 2014 las cifras son provisorias

**DIRECCION GENERAL DE PROGRAMACION Y ESTADISTICA HACENDAL.**

**PROVINCIA DE SANTA FE**  
**INDICADORES REFERIDOS A LOS SERVICIOS DE INTERNACION PRODUCIDOS POR LOS ORGANISMOS PROVINCIALES DE SALUD**  
**PERIODO 2002 - 2014**  
**ZONA V**

CONCEPTO	2002	2003	2004	2005	2006	2007	2008	2009	2010	2011	2012	2013	2014
<b>LA CAPITAL</b>													
Ingresos	40.110	39.418	39.296	39.150	38.155	39.184	42.158	57.093	46.060	45.171	45.814	46.168	61.075
Altas	39.084	37.933	38.491	38.200	37.014	38.114	40.528	55.332	45.292	44.268	45.278	45.231	59.987
Defunciones	1.147	1.099	1.031	1.075	1.060	1.132	872	882	887	872	852	886	1.051
Egresos	40.231	39.032	39.522	39.275	38.074	39.246	41.400	56.214	46.179	45.140	46.130	46.117	61.038
Pacientes Días	269.730	271.697	268.310	269.595	263.946	268.029	237.948	245.791	291.712	285.250	265.859	274.855	339.737
Camas disponibles	342.297	340.472	351.454	344.619	346.968	357.372	334.374	391.642	391.579	357.062	374.321	292.564	346.027
Prom. Diario Camas Disp.	937,8	932,8	960,3	944,1	950,7	979,1	945,6	929,4	1.072,8	978,3	1.025,5	802	948
Prom. Diario Pac. Días	739,0	744,4	733,2	738,7	723,1	734,3	675,7	685,9	799,2	781,5	728,4	753,0	930,8
Porc. ocupación	78,8	79,8	76,3	78,2	76,1	75,0	71,2	73,8	74,5	79,9	71,0	93,9	98,2
Giro Camas	42,8	42,3	40,8	41,5	40,1	40,0	46,0	53,2	42,9	46,2	44,7	57,6	64,4
Mortandad Hospitalaria	2,9	2,8	2,6	2,7	2,8	2,9	2,1	2,2	1,9	1,9	1,8	1,9	1,7
<b>LAS COLONIAS</b>													
Ingresos	4.691	4.890	4.325	3.988	4.090	4.026	3.477	5.695	4.228	4.784	4.450	3.200	3.062
Altas	4.591	4.774	4.263	3.898	3.993	3.951	3.402	5.556	4.167	4.698	4.399	3.132	2.967
Defunciones	101	106	106	89	82	72	58	130	70	63	62	58	113
Egresos	4.692	4.880	4.369	3.987	4.081	4.023	3.460	5.686	4.237	4.761	4.461	3.190	3.080
Pacientes Días	42.688	46.932	49.559	49.975	50.734	49.842	39.133	97.824	38.800	45.215	54.268	51.231	87.687
Camas disponibles	75.957	76.687	79.635	79.995	78.013	77.636	66.799	139.815	66.826	74.220	70.523	77.133	126.770
Prom. Diario Camas Disp.	208,1	210,1	217,6	219,2	213,7	212,7	221,3	222,8	183,1	203,3	193,2	211	347
Prom. Diario Pac. Días	117,0	128,6	135,3	136,9	139,0	136,6	137,9	143,9	106,3	123,9	148,7	140,4	240,2
Porc. ocupación	56,2	61,2	62,2	62,5	65,0	64,2	58,6	64,6	58,1	60,9	77,0	66,4	69,2
Giro Camas	22,5	23,3	19,8	18,2	19,1	18,9	19,0	14,9	23,1	23,5	23,0	15,1	8,8
Mortandad Hospitalaria	2,2	2,2	2,4	2,2	2,0	1,8	1,7	1,7	1,7	1,3	1,4	1,8	3,7
<b>SAN JUSTO</b>													
Ingresos	2.665	2.568	2.242	2.353	2.430	2.376	2.500	2.708	2.445	2.460	2.600	2.619	4.050
Altas	2.641	2.534	2.218	2.330	2.398	2.350	2.481	2.633	2.423	2.445	2.585	2.587	4.013
Defunciones	30	32	33	35	23	20	20	28	23	12	15	23	46
Egresos	2.671	2.566	2.251	2.365	2.421	2.370	2.501	2.661	2.446	2.457	2.600	2.610	4.059
Pacientes Días	10.847	10.063	9.929	10.874	10.241	10.118	9.450	8.405	8.257	7.730	8.200	9.230	18.401
Camas disponibles	28.470	26.207	27.446	28.629	26.919	28.105	27.145	28.652	28.470	27.384	27.927	15.417	23.566
Prom. Diario Camas Disp.	78,0	71,8	75,0	78,4	73,8	77,0	77,2	78,5	78,0	75,0	76,5	42	65
Prom. Diario Pac. Días	29,7	27,6	27,0	29,8	28,1	27,7	26,4	27,6	22,6	21,2	22,5	25	50
Porc. ocupación	38,1	38,4	36,2	38,0	38,0	36,0	34,8	35,1	29,0	28,2	29,4	59,9	78,1
Giro Camas	34,2	35,7	30,0	30,2	32,8	30,8	32,4	34,9	31,3	32,8	34,0	62,0	62,7
Mortandad Hospitalaria	1,1	1,2	1,5	1,5	1,0	0,8	0,8	0,7	0,9	0,5	0,6	0,9	1,1

FUENTE: Datos suministrados por la Dirección Provincial de Planificación, Control de Gestión y Estadística del Ministerio de Salud y Medio Ambiente.

NOTA: Elaboración propia en base a la fuente citada.

Por no contar con la información correspondiente a "camas disponibles" en el año 2012 se aplicó un promedio de los dos años anteriores

En el año 2014 las cifras son provisionales

**DIRECCION GENERAL DE PROGRAMACION Y ESTADISTICA HACENDAL.**

**PROVINCIA DE SANTA FE**  
**INDICADORES REFERIDOS A LOS SERVICIOS DE INTERNACION PRODUCIDOS POR LOS ORGANISMOS PROVINCIALES DE SALUD**  
**PERIODO 1980 - 1990**  
**ZONA VI**

CONCEPTO	1980	1981	1982	1983	1984	1985	1986	1987	1988	1989	1990
<b>BELGRANO</b>											
Ingresos	670	694	757	868	794	863	971	962	949	942	1.213
Altas	646	641	726	832	757	815	940	914	925	948	1.192
Defunciones	12	36	23	25	27	35	27	42	22	25	20
Egresos	658	677	749	857	784	850	967	956	947	973	1.212
Pacientes Días	7.848	7.248	7.831	8.348	8.200	9.724	9.912	9.216	8.247	6.578	6.305
Camas disponibles	19.992	19.912	19.790	21.853	22.681	22.174	21.955	22.378	22.801	20.520	21.459
Prom. Diario Camas Disp.	54,8	54,6	54,2	59,9	62,1	60,8	60,2	61,3	62,5	56,2	61,7
Prom. Diario Pac. Días	21,5	19,9	21,5	22,9	22,5	26,6	27,2	25,2	22,6	18,0	18,2
Porc. ocupación	39,3	36,4	39,6	38,2	36,2	43,9	45,1	41,2	36,2	32,1	29,4
Giro Camas	12,0	12,4	13,8	14,3	12,6	14,0	16,1	15,6	15,2	17,3	19,6
Mortadad Hospitalaria	1,8	5,3	3,1	2,9	3,4	4,1	2,8	4,4	2,3	2,6	1,7
<b>CASEROS</b>											
Ingresos	920	1.140	845	1.054	1.026	1.095	1.324	1.350	1.699	1.673	1.640
Altas	875	1.105	816	1.023	1.002	1.065	1.301	1.332	1.663	1.679	1.625
Defunciones	43	43	38	41	27	24	32	34	28	41	35
Egresos	918	1.148	854	1.064	1.029	1.089	1.333	1.366	1.691	1.720	1.660
Pacientes Días	28.537	32.779	25.262	32.783	28.203	21.766	23.346	24.230	28.655	25.599	24.478
Camas disponibles	58.764	61.088	50.256	57.975	53.412	46.501	56.256	56.626	61.294	60.103	58.685
Prom. Diario Camas Disp.	161,0	167,4	137,7	158,8	146,3	127,4	154,1	155,1	167,9	164,7	177,5
Prom. Diario Pac. Días	78,2	89,8	69,2	89,8	77,3	59,6	64,0	66,4	78,5	70,1	76,9
Porc. ocupación	48,6	53,7	50,3	56,5	52,8	46,8	41,5	42,8	46,8	42,6	41,7
Giro Camas	5,7	6,9	6,2	6,7	7,0	8,5	8,7	8,8	10,1	10,4	9,4
Mortadad Hospitalaria	4,7	3,7	4,4	3,9	2,6	2,2	2,4	2,5	1,7	2,4	2,1
<b>IRIONDO</b>											
Ingresos	1.243	2.156	2.234	2.113	1.702	1.735	1.725	1.645	1.704	1.862	1.953
Altas	1.146	2.134	2.156	2.061	1.699	1.698	1.736	1.667	1.711	1.830	1.878
Defunciones	87	91	84	117	65	48	49	50	48	52	72
Egresos	1.233	2.225	2.240	2.178	1.764	1.746	1.785	1.717	1.759	1.882	1.950
Pacientes Días	436.382	397.372	396.835	385.054	363.145	343.176	318.651	294.869	266.542	244.327	232.889
Camas disponibles	441.958	436.105	432.402	428.725	387.968	363.096	336.779	315.116	286.773	267.240	264.325
Prom. Diario Camas Disp.	1.210,8	1.194,8	1.184,7	1.174,6	1.062,9	994,8	922,7	863,3	785,7	732,2	724,2
Prom. Diario Pac. Días	1.195,6	1.088,7	1.087,2	1.054,9	994,9	940,2	873,0	807,9	730,3	669,4	638,1
Porc. Ocupación	98,7	91,1	91,8	89,8	93,6	94,5	94,6	93,6	92,9	91,4	88,1
Giro Camas	1,0	1,9	1,9	1,9	1,7	1,8	1,9	2,0	2,2	2,6	2,7
Mortadad Hospitalaria	7,1	4,1	3,8	5,4	3,7	2,7	2,7	2,9	2,7	2,8	3,7

FUENTE: Datos suministrados por la Dirección Provincial de Planificación, Control de Gestión y Estadística del Ministerio de Salud y Medio Ambiente.

NOTA: Elaboración propia en base a la fuente citada.

Por no contar con la información correspondiente a "camas disponibles" en el año 2012 se aplicó un promedio de los dos años anteriores

En el año 2014 las cifras son provisionarias

**DIRECCION GENERAL DE PROGRAMACION Y ESTADISTICA HACENDAL.**

**PROVINCIA DE SANTA FE**  
**INDICADORES REFERIDOS A LOS SERVICIOS DE INTERNACION PRODUCIDOS POR LOS ORGANISMOS PROVINCIALES DE SALUD**  
**PERIODO 1991 - 2001**  
**ZONA VI**

CONCEPTO	1991	1992	1993	1994	1995	1996	1997	1998	1999	2000	2001
<b>BELGRANO</b>											
Ingresos	1.083	1.367	1.379	1.577	1.792	2.115	2.338	2.274	2.447	2.859	3.012
Altas	1.047	1.362	1.350	1.554	1.776	2.049	2.275	2.241	2.379	2.829	2.956
Defunciones	14	13	28	39	26	59	50	90	63	52	42
Egresos	1.061	1.375	1.378	1.593	1.802	2.108	2.325	2.331	2.442	2.881	2.999
Pacientes Días	5.074	7.125	6.331	7.364	7.677	8.011	8.141	8.021	7.480	8.145	7.853
Camas disponibles	17.353	20.421	19.396	21.889	23.770	25.112	23.944	24.455	25.185	25.240	25.023
Prom. Diario Camas Disp.	58,3	61,2	61,2	60,7	65,2	68,8	65,6	67,0	69,0	69,0	68,6
Prom. Diario Pac. Días	18,1	21,7	20,3	20,5	21,0	21,9	22,3	22,0	20,5	22,3	21,5
Porc. ocupación	29,2	34,9	32,6	33,6	32,3	31,9	34,0	32,8	29,7	32,3	31,3
Giro Camas	18,2	22,5	22,5	26,2	27,6	30,6	35,4	34,8	35,4	41,8	43,7
Mortadad Hospitalaria	1,3	0,9	2,0	2,4	1,4	2,8	2,2	3,9	2,6	1,8	1,4
<b>CASEROS</b>											
Ingresos	1.625	2.091	2.274	2.580	3.003	2.806	2.761	2.692	2.705	2.852	3.041
Altas	1.572	2.033	2.215	2.560	2.931	2.741	2.736	2.647	2.631	2.762	2.948
Defunciones	42	41	58	44	72	61	78	77	98	81	86
Egresos	1.614	2.074	2.273	2.604	3.003	2.802	2.814	2.724	2.729	2.843	3.035
Pacientes Días	25.858	27.529	34.175	34.155	37.204	34.991	34.323	36.623	31.319	31.466	28.741
Camas disponibles	48.076	52.812	57.969	68.757	73.729	65.773	73.183	76.139	71.504	71.068	69.401
Prom. Diario Camas Disp.	151,9	160,8	165,4	188,3	202,0	180,2	200,5	208,6	195,9	194,2	190,0
Prom. Diario Pac. Días	76,6	77,9	97,0	93,5	101,8	95,9	94,0	100,3	85,8	85,9	79,0
Porc. ocupación	53,8	52,1	59,0	49,7	50,5	53,2	46,9	48,1	43,8	44,3	41,4
Giro Camas	10,6	12,9	13,7	13,8	14,9	15,5	14,0	13,1	13,9	14,6	16,0
Mortadad Hospitalaria	2,6	2,0	2,6	1,7	2,4	2,2	2,8	2,8	3,6	2,8	2,8
<b>IRIONDO</b>											
Ingresos	1.951	2.363	2.267	2.832	3.325	3.608	3.610	3.543	3.715	3.920	3.932
Altas	1.894	2.351	2.258	2.813	3.246	3.581	3.583	3.493	3.701	3.893	3.914
Defunciones	69	48	36	41	45	37	43	52	45	38	30
Egresos	1.963	2.399	2.294	2.854	3.291	3.618	3.626	3.545	3.746	3.931	3.940
Pacientes Días	240.303	227.164	204.182	190.940	179.772	182.647	179.569	177.130	174.432	163.838	155.406
Camas disponibles	267.610	258.617	239.725	228.385	216.703	213.124	215.569	208.634	206.919	205.975	201.622
Prom. Diario Camas Disp.	733,1	707,6	666,6	626,0	593,7	583,9	590,6	571,6	566,9	562,8	552,4
Prom. Diario Pac. Días	658,5	620,9	562,0	523,2	492,5	500,4	492,0	485,3	477,9	447,7	425,7
Porc. Ocupación	89,8	87,8	85,1	83,6	83,0	85,7	83,3	84,9	84,3	79,5	77,1
Giro Camas	2,7	3,4	3,4	4,6	5,5	6,2	6,1	6,2	6,6	7,0	7,1
Mortadad Hospitalaria	3,5	2,0	1,6	1,4	1,4	1,0	1,2	1,5	1,2	1,0	0,8

FUENTE: Datos suministrados por la Dirección Provincial de Planificación, Control de Gestión y Estadística del Ministerio de Salud y Medio Ambiente.

NOTA: Elaboración propia en base a la fuente citada.

Por no contar con la información correspondiente a "camas disponibles" en el año 2012 se aplicó un promedio de los dos años anteriores

En el año 2014 las cifras son provisionarias

**DIRECCION GENERAL DE PROGRAMACION Y ESTADISTICA HACENDAL.**

**PROVINCIA DE SANTA FE**  
**INDICADORES REFERIDOS A LOS SERVICIOS DE INTERNACION PRODUCIDOS POR LOS ORGANISMOS PROVINCIALES DE SALUD**  
**PERIODO 2002 - 2014**  
**ZONA VI**

CONCEPTO	2002	2003	2004	2005	2006	2007	2008	2009	2010	2011	2012	2013	2014
<b>BELGRANO</b>													
Ingresos	2.860	3.287	3.542	4.046	3.138	2.597	4.109	2.221	2.359	2.888	2.565	2.697	2.728
Altas	2.871	3.195	3.466	4.036	3.059	2.486	3.979	2.151	2.339	2.936	2.621	2.752	2.751
Defunciones	38	91	111	143	63	111	113	93	121	127	110	122	40
Egresos	2.909	3.286	3.577	4.185	3.122	2.597	4.092	2.244	2.460	3.063	2.731	2.874	2.791
Pacientes Días	7.833	8.976	8.530	8.987	9.267	6.170	24.757	4.996	5.425	6.538	5.668	5.681	4.544
Camas disponibles	25.185	25.003	27.440	27.859	21.119	20.915	36.231	16.245	18.329	21.248	19.789	15.517	16.048
Prom. Diario Camas Disp.	69,0	68,5	75,0	76,3	79,3	57,3	105,9	52,8	50,2	58,2	54,2	43	44
Prom. Diario Pac. Días	21,5	24,6	23,4	24,7	33,0	16,9	67,8	16,3	14,9	17,9	15,5	15,6	12,4
Porc. ocupación	31,1	35,9	31,1	32,3	43,9	29,5	68,3	30,8	29,6	30,8	28,6	36,6	28,3
Giro Camas	42,2	48,0	47,7	54,8	39,4	32,0	38,6	42,3	47,0	49,6	47,3	63,4	62,0
Mortandad Hospitalaria	1,3	2,8	3,1	3,4	2,0	4,3	2,8	3,7	4,9	4,1	4,0	4,2	1,4
<b>CASEROS</b>													
Ingresos	3.168	3.741	3.707	3.620	3.325	2.986	3.192	3.412	3.518	3.605	3.596	3.797	5.820
Altas	3.170	3.652	3.654	3.534	3.239	2.824	3.093	3.215	3.402	3.499	3.503	3.665	5.699
Defunciones	77	65	75	80	86	100	98	101	107	104	105	115	125
Egresos	3.247	3.717	3.729	3.614	3.325	2.924	3.191	3.316	3.509	3.603	3.608	3.780	5.824
Pacientes Días	27.841	28.829	29.087	28.441	24.255	25.114	26.797	50.256	21.724	28.797	27.672	28.219	55.398
Camas disponibles	67.087	65.372	65.302	64.501	63.961	60.371	62.240	104.078	63.187	63.516	63.352	53.011	77.475
Prom. Diario Camas Disp.	183,8	179,1	178,4	176,7	175,4	165,4	178,4	179,8	173,1	174,0	173,6	145	212
Prom. Diario Pac. Días	76,3	79,0	79,4	77,9	66,4	68,8	74,2	75,9	59,5	78,9	75,8	77,3	151,8
Porc. ocupación	41,5	44,1	44,5	44,1	37,9	41,6	43,1	42,2	34,4	45,3	43,7	53,2	71,5
Giro Camas	17,2	20,8	20,9	20,5	19,0	17,7	17,9	18,9	20,3	20,7	20,7	26,1	27,4
Mortandad Hospitalaria	2,4	1,7	2,0	2,2	2,6	3,4	3,1	3,0	3,0	2,9	2,9	3,0	2,1
<b>IRIONDO</b>													
Ingresos	3.937	4.262	4.266	4.710	4.511	4.213	3.801	3.301	3.454	4.726	4.373	3.073	5.380
Altas	3.901	4.224	4.233	4.619	4.429	4.160	3.730	3.239	3.350	4.695	4.328	3.055	5.352
Defunciones	24	42	78	67	80	78	67	39	44	66	55	30	42
Egresos	3.925	4.266	4.307	4.686	4.509	4.238	3.797	3.278	3.394	4.761	4.383	3.085	5.394
Pacientes Días	151.586	150.330	149.726	145.990	141.268	131.536	123.028	72.243	63.312	115.367	107.063	94.520	92.707
Camas disponibles	193.596	194.728	193.651	190.002	185.026	180.931	177.039	108.994	93.753	153.228	123.491	98.858	95.693
Prom. Diario Camas Disp.	530,4	533,5	529,1	520,6	506,9	495,7	485,0	298,6	256,9	419,8	338,3	271	262
Prom. Diario Pac. Días	415,3	411,9	409,2	399,9	387,1	360,4	337,1	197,9	173,5	316,1	293,3	259	254
Porc. ocupación	78,3	77,2	77,3	76,8	76,4	72,7	69,5	66,3	67,5	75,3	86,7	95,6	96,9
Giro Camas	7,4	8,0	8,1	9,0	8,9	8,5	7,8	11,1	13,4	11,3	12,9	11,3	20,5
Mortandad Hospitalaria	0,6	1,0	1,8	1,4	1,8	1,8	1,8	1,2	1,3	1,4	1,3	1,0	0,8

FUENTE: Datos suministrados por la Dirección Provincial de Planificación, Control de Gestión y Estadística del Ministerio de Salud y Medio Ambiente.

NOTA: Elaboración propia en base a la fuente citada.

Por no contar con la información correspondiente a "camas disponibles" en el año 2012 se aplicó un promedio de los dos años anteriores

En el año 2014 las cifras son provisionarias

**DIRECCION GENERAL DE PROGRAMACION Y ESTADISTICA HACENDAL.**

**PROVINCIA DE SANTA FE**  
**INDICADORES REFERIDOS A LOS SERVICIOS DE INTERNACION PRODUCIDOS POR LOS ORGANISMOS PROVINCIALES DE SALUD**  
**PERIODO 1980 - 1990**  
**ZONA VII**

CONCEPTO	1980	1981	1982	1983	1984	1985	1986	1987	1988	1989	1990
<b>GENERAL LOPEZ</b>											
Ingresos	4.549	4.998	4.782	5.242	6.087	5.346	5.103	5.994	7.482	8.361	7.839
Altas	4.294	4.758	4.606	5.012	5.844	5.119	5.012	5.798	7.225	7.699	7.467
Defunciones	216	184	189	219	237	185	163	190	235	235	293
Egresos	4.510	4.942	4.795	5.231	6.081	5.304	5.175	5.988	7.460	7.934	7.760
Pacientes Días	76.085	74.667	73.835	78.476	87.092	78.159	74.762	78.111	82.778	86.049	89.597
Camas disponibles	151.584	158.532	144.002	153.085	166.688	150.983	131.560	138.489	146.271	155.916	157.535
Prom. Diario Camas Disp.	415,3	434,3	394,5	419,4	456,7	413,7	360,4	379,4	400,7	427,2	431,5
Prom. Diario Pac. Días	208,5	204,6	202,3	215,0	238,6	214,1	204,8	214,0	226,8	235,8	245,5
Porc. ocupación	50,2	47,1	51,3	51,3	52,2	51,8	56,8	56,4	56,6	55,2	56,9
Giro Camas	10,9	11,4	12,2	12,5	13,3	12,8	14,4	15,8	18,6	18,6	18,0
Mortandad Hospitalaria	4,8	3,7	3,9	4,2	3,9	3,5	3,1	3,2	3,2	3,0	3,8

FUENTE: Datos suministrados por la Dirección Provincial de Planificación, Control de Gestión y Estadística del Ministerio de Salud y Medio Ambiente.

NOTA: Elaboración propia en base a la fuente citada.

Por no contar con la información correspondiente a "camas disponibles" en el año 2012 se aplicó un promedio de los dos años anteriores

En el año 2014 las cifras son provisorias

**DIRECCION GENERAL DE PROGRAMACION Y ESTADISTICA HACENDAL.**



**PROVINCIA DE SANTA FE**  
**INDICADORES REFERIDOS A LOS SERVICIOS DE INTERNACION PRODUCIDOS POR LOS ORGANISMOS PROVINCIALES DE SALUD**  
**PERIODO 1991 - 2001**  
**ZONA VII**

CONCEPTO	1991	1992	1993	1994	1995	1996	1997	1998	1999	2000	2001
<b>GENERAL LOPEZ</b>											
Ingresos	8.441	9.217	9.094	8.759	8.753	9.443	8.982	8.787	8.925	10.147	10.309
Altas	8.174	8.954	8.918	8.599	8.567	9.252	8.784	8.579	8.736	9.925	10.034
Defunciones	291	252	214	184	210	205	191	212	185	228	260
Egresos	8.465	9.206	9.132	8.783	8.777	9.457	8.975	8.791	8.921	10.155	10.306
Pacientes Días	90.617	90.983	80.626	78.792	79.209	80.055	80.110	74.607	79.979	75.746	76.818
Camas disponibles	155.322	158.754	154.478	156.931	157.195	154.249	147.533	144.869	145.416	142.082	142.134
Prom. Diario Camas Disp.	426,9	436,6	431,7	429,9	434,9	422,6	404,2	396,9	398,4	388,2	389,5
Prom. Diario Pac. Días	249,0	248,8	226,0	215,8	217,2	219,3	219,5	204,4	219,1	207,0	210,4
Porc. ocupación	58,3	57,3	52,2	50,2	50,4	51,9	54,3	51,5	55,0	53,3	54,0
Giro Camas	19,8	21,1	21,2	20,4	20,2	22,4	22,2	22,1	22,4	26,2	26,5
Mortandad Hospitalaria	3,4	2,7	2,3	2,1	2,4	2,2	2,1	2,4	2,1	2,2	2,5

FUENTE: Datos suministrados por la Dirección Provincial de Planificación, Control de Gestión y Estadística del Ministerio de Salud y Medio Ambiente.

NOTA: Elaboración propia en base a la fuente citada.

Por no contar con la información correspondiente a "camas disponibles" en el año 2012 se aplicó un promedio de los dos años anteriores

En el año 2014 las cifras son provisorias

**DIRECCION GENERAL DE PROGRAMACION Y ESTADISTICA HACENDAL.**

**PROVINCIA DE SANTA FE**  
**INDICADORES REFERIDOS A LOS SERVICIOS DE INTERNACION PRODUCIDOS POR LOS ORGANISMOS PROVINCIALES DE SALUD**  
**PERIODO 2002 - 2014**  
**ZONA VII**

CONCEPTO	2002	2003	2004	2005	2006	2007	2008	2009	2010	2011	2012	2013	2014
<b>GENERAL LOPEZ</b>													
Ingresos	10.995	11.892	10.670	10.907	10.484	10.773	10.114	9.170	9.603	10.511	10.453	7.844	9.585
Altas	10.736	11.537	10.620	10.649	10.260	10.380	9.874	8.921	9.393	10.278	10.215	7.707	9.407
Defunciones	277	312	236	214	234	327	239	204	199	234	195	159	186
Egresos	11.013	11.849	10.856	10.863	10.495	10.707	10.113	9.125	9.592	10.512	10.410	7.866	9.593
Pacientes Días	75.873	76.115	76.550	68.225	66.857	69.363	59.962	60.208	51.244	59.067	62.679	45.140	62.053
Camas disponibles	142.350	144.431	146.336	139.269	141.920	145.416	126.781	143.998	121.889	133.343	127.616	95.886	112.966
Prom. Diario Camas Disp.	390,0	395,7	399,7	381,6	388,8	398,4	394,8	341,7	333,9	365,3	349,6	263	309
Prom. Diario Pac. Días	207,9	208,5	209,2	187,0	183,1	190,0	186,7	129,5	140,4	161,8	171,7	123,7	170,0
Porc. ocupación	53,3	52,7	52,3	49,0	47,1	47,7	47,3	37,9	42,0	44,3	49,1	47,1	54,9
Giro Camas	28,2	29,9	27,2	28,5	27,0	26,9	25,6	25,7	28,8	28,8	29,9	29,9	31,0
Mortandad Hospitalaria	2,5	2,6	2,2	2,0	2,2	3,1	2,4	2,1	2,1	2,2	1,9	2,0	1,9

FUENTE: Datos suministrados por la Dirección Provincial de Planificación, Control de Gestión y Estadística del Ministerio de Salud y Medio Ambiente.

NOTA: Elaboración propia en base a la fuente citada.

Por no contar con la información correspondiente a "camas disponibles" en el año 2012 se aplicó un promedio de los dos años anteriores

En el año 2014 las cifras son provisorias

**DIRECCION GENERAL DE PROGRAMACION Y ESTADISTICA HACENDAL.**

**PROVINCIA DE SANTA FE**  
**INDICADORES REFERIDOS A LOS SERVICIOS DE INTERNACION PRODUCIDOS POR LOS ORGANISMOS PROVINCIALES DE SALUD**  
**PERIODO 1980 - 1990**  
**ZONA VIII**

CONCEPTO	1980	1981	1982	1983	1984	1985	1986	1987	1988	1989	1990
<b>CONSTITUCION</b>											
Ingresos	1.238	1.304	1.117	1.173	1.221	1.058	1.243	1.412	572	1.500	554
Altas	1.209	1.264	1.095	1.138	1.170	1.024	1.204	1.389	540	1.471	536
Defunciones	22	27	14	28	36	28	20	28	18	24	14
Egresos	1.231	1.291	1.109	1.166	1.206	1.052	1.224	1.417	558	1.495	550
Pacientes Días	10.083	12.006	11.265	12.507	15.365	13.584	15.647	16.876	8.822	16.348	6.012
Camas disponibles	26.833	39.772	30.339	34.784	34.283	27.276	31.498	35.848	19.459	34.026	11.818
Prom. Diario Camas Disp.	73,5	109,0	83,1	95,3	93,9	74,7	86,3	98,2	53,3	93,2	92,9
Prom. Diario Pac. Días	27,6	32,9	30,9	34,3	42,1	37,2	42,9	46,2	24,2	44,8	46,7
Porc. ocupación	37,6	30,2	37,1	36,0	44,8	49,8	49,7	47,1	45,3	48,0	50,9
Giro Camas	16,7	11,8	13,3	12,2	12,8	14,1	14,2	14,4	10,5	16,0	5,9
Mortandad Hospitalaria	1,8	2,1	1,3	2,4	3,0	2,7	1,6	2,0	3,2	1,6	2,5
<b>ROSARIO</b>											
Ingresos	19.735	29.620	27.424	18.186	27.168	18.667	20.421	19.204	22.576	19.127	17.143
Altas	18.474	27.848	26.292	17.469	26.436	17.727	19.663	18.482	21.664	18.454	16.548
Defunciones	1.423	1.319	1.092	703	872	662	721	675	702	621	394
Egresos	19.897	29.167	27.384	18.172	27.308	18.389	20.384	19.157	22.366	19.075	16.942
Pacientes Días	192.595	286.231	273.616	176.853	259.671	161.852	169.814	168.821	186.220	168.094	105.234
Camas disponibles	253.241	386.742	380.634	256.569	379.479	251.460	271.198	242.767	281.111	243.520	155.580
Prom. Diario Camas Disp.	693,8	1.059,6	1.042,8	702,9	1.039,7	688,9	743,0	665,1	770,2	667,2	517,4
Prom. Diario Pac. Días	527,7	784,2	749,6	484,5	711,4	443,4	465,2	462,5	510,2	460,5	339,3
Porc. ocupación	76,1	74,0	71,9	68,9	68,4	64,4	62,6	69,5	66,2	69,0	67,6
Giro Camas	28,7	27,5	26,3	25,9	26,3	26,7	27,4	28,8	29,0	28,6	32,7
Mortandad Hospitalaria	7,2	4,5	4,0	3,9	3,2	3,6	3,5	3,5	3,1	3,3	2,3
<b>SAN LORENZO</b>											
Ingresos	374	379	407	392	512	360	364	257	269	363	415
Altas	345	349	373	369	462	340	353	242	254	352	404
Defunciones	15	11	14	16	19	13	7	11	10	17	12
Egresos	360	360	387	385	481	353	360	253	264	369	416
Pacientes Días	9.388	10.384	12.710	13.169	14.015	13.593	9.551	9.526	13.476	12.985	11.604
Camas disponibles	17.179	17.389	19.674	20.604	17.607	13.948	14.493	9.626	15.102	23.123	23.299
Prom. Diario Camas Disp.	47,1	47,6	53,9	56,4	48,2	38,2	39,7	26,4	41,4	63,4	70,4
Prom. Diario Pac. Días	25,7	28,4	34,8	36,1	38,4	37,2	26,2	26,1	36,9	35,6	32,6
Porc. ocupación	54,6	59,7	64,6	63,9	79,6	97,5	65,9	99,0	89,2	56,2	49,8
Giro Camas	7,6	7,6	7,2	6,8	10,0	9,2	9,1	9,6	6,4	5,8	5,9
Mortandad Hospitalaria	4,2	3,1	3,6	4,2	4,0	3,7	1,9	4,3	3,8	4,6	2,9

FUENTE: Datos suministrados por la Dirección Provincial de Planificación, Control de Gestión y Estadística del Ministerio de Salud y Medio Ambiente.

NOTA: Elaboración propia en base a la fuente citada.

Por no contar con la información correspondiente a "camas disponibles" en el año 2012 se aplicó un promedio de los dos años anteriores

En el año 2014 las cifras son provisorias

**DIRECCION GENERAL DE PROGRAMACION Y ESTADISTICA HACENDAL.**

**PROVINCIA DE SANTA FE**  
**INDICADORES REFERIDOS A LOS SERVICIOS DE INTERNACION PRODUCIDOS POR LOS ORGANISMOS PROVINCIALES DE SALUD**  
**PERIODO 1991 - 2001**  
**ZONA VIII**

CONCEPTO	1991	1992	1993	1994	1995	1996	1997	1998	1999	2000	2001
<b>CONSTITUCION</b>											
Ingresos	1.653	1.753	1.778	2.060	2.319	3.400	3.824	3.963	4.241	4.354	4.414
Altas	1.620	1.719	1.761	2.044	2.253	3.430	3.589	3.754	4.047	4.155	4.274
Defunciones	31	27	27	18	18	39	57	47	58	64	58
Egresos	1.651	1.746	1.788	2.062	2.271	3.469	3.646	3.801	4.105	4.220	4.332
Pacientes Días	14.220	15.045	15.141	14.569	13.912	0	19.983	21.002	24.511	21.600	23.220
Camas disponibles	33.627	33.295	30.353	29.383	30.862	36.975	36.938	36.975	38.179	39.088	37.276
Prom. Diario Camas Disp.	92,1	90,9	84,6	80,5	84,6	101,3	101,2	101,3	104,6	106,7	104,9
Prom. Diario Pac. Días	39,0	41,1	42,7	39,9	38,1	0,0	54,7	57,5	67,2	59,0	63,7
Porc. ocupación	42,3	45,2	49,9	49,6	45,1		54,1	56,8	64,2	55,3	60,7
Giro Camas	17,9	19,2	21,1	25,6	26,8	34,2	36,0	37,5	39,2	39,6	41,3
Mortandad Hospitalaria	1,9	1,5	1,5	0,9	0,8	1,1	1,6	1,2	1,4	1,5	1,3
<b>ROSARIO</b>											
Ingresos	25.323	16.764	27.509	22.915	22.314	23.258	23.914	24.182	24.209	26.288	29.552
Altas	24.708	16.340	26.718	22.163	21.588	22.641	23.079	23.677	23.960	25.459	28.255
Defunciones	559	469	757	621	557	642	646	714	811	812	951
Egresos	25.267	16.809	27.475	22.784	22.145	23.283	23.725	24.391	24.771	26.271	29.199
Pacientes Días	168.928	110.802	254.521	167.206	167.929	247.257	249.284	253.374	247.343	259.273	288.340
Camas disponibles	254.390	162.293	344.181	232.231	213.379	291.234	297.475	301.636	301.271	304.781	341.913
Prom. Diario Camas Disp.	812,3	453,8	996,3	830,6	584,5	797,9	815,0	826,4	825,4	832,7	936,8
Prom. Diario Pac. Días	544,8	309,1	739,7	594,2	459,9	677,4	683,0	694,2	677,7	708,4	790,0
Porc. ocupación	66,4	68,3	73,9	72,0	78,7	84,9	83,8	84,0	82,1	85,1	84,3
Giro Camas	31,1	37,0	27,6	27,4	37,9	29,2	29,1	29,5	30,0	31,5	31,2
Mortandad Hospitalaria	2,2	2,8	2,8	2,7	2,5	2,8	2,7	2,9	3,3	3,1	3,3
<b>SAN LORENZO</b>											
Ingresos	461	659	1.619	2.372	2.746	3.400	2.465	2.445	2.855	2.927	3.185
Altas	446	639	1.609	2.362	2.724	2.550	2.425	2.744	2.817	2.921	3.118
Defunciones	9	12	16	12	11	12	20	20	31	22	45
Egresos	455	651	1.625	2.374	2.735	2.562	2.445	2.764	2.848	2.943	3.163
Pacientes Días	11.855	13.788	17.026	15.796	18.451	17.368	17.504	19.476	18.016	19.346	21.170
Camas disponibles	25.698	21.841	27.857	27.380	35.348	34.055	33.726	31.062	31.719	34.013	35.737
Prom. Diario Camas Disp.	70,4	70,3	76,6	75,0	96,8	93,3	92,4	85,1	86,9	98,7	97,6
Prom. Diario Pac. Días	32,5	39,7	46,8	43,3	50,6	47,6	48,0	53,4	49,4	54,1	57,8
Porc. ocupación	46,1	63,1	61,1	57,7	52,2	51,0	51,9	62,7	56,8	56,9	80,0
Giro Camas	6,5	9,3	21,2	31,7	28,3	27,5	26,5	32,5	32,8	29,8	32,2
Mortandad Hospitalaria	2,0	1,8	1,0	0,5	0,4	0,5	0,8	0,7	1,1	0,7	2,9

FUENTE: Datos suministrados por la Dirección Provincial de Planificación, Control de Gestión y Estadística del Ministerio de Salud y Medio Ambiente.

NOTA: Elaboración propia en base a la fuente citada.

Por no contar con la información correspondiente a "camas disponibles" en el año 2012 se aplicó un promedio de los dos años anteriores

En el año 2014 las cifras son provisorias

**DIRECCION GENERAL DE PROGRAMACION Y ESTADISTICA HACENDAL.**

**PROVINCIA DE SANTA FE**  
**INDICADORES REFERIDOS A LOS SERVICIOS DE INTERNACION PRODUCIDOS POR LOS ORGANISMOS PROVINCIALES DE SALUD**  
**PERIODO 2002 - 2014**  
**ZONA VIII**

CONCEPTO	2002	2003	2004	2005	2006	2007	2008	2009	2010	2011	2012	2013	2014
<b>CONSTITUCION</b>													
Ingresos	4.589	5.082	5.137	5.283	5.077	835	5.045	4.874	4.551	4.904	5.271	5.104	5.204
Altas	4.521	5.131	5.168	5.223	4.950	792	4.953	4.692	4.458	4.768	5.144	4.969	5.061
Defunciones	77	81	93	77	91	34	106	150	106	130	125	141	145
Egresos	4.598	5.212	5.261	5.302	5.047	826	5.059	4.842	4.564	4.898	5.269	5.110	5.206
Pacientes Días	20.533	21.611	23.083	20.996	18.725	10.881	19.538	19.690	18.135	16.507	17.870	18.467	21.759
Camas disponibles	37.814	38.800	39.263	39.402	39.333	20.805	34.423	40.883	35.211	38.503	36.857	25.694	30.266
Prom. Diario Camas Disp.	103,6	106,3	107,2	107,9	107,7	57,0	101,8	112,0	96,5	105,5	101,0	70	83
Prom. Diario Pac. Días	56,3	59,2	63,0	57,5	51,3	29,8	55,8	53,9	49,7	45,2	49,0	50,6	59,6
Porc. ocupación	54,3	55,7	58,8	53,3	47,6	52,3	56,8	45,6	51,5	42,9	48,5	71,9	71,9
Giro Camas	44,4	49,0	49,1	49,1	46,9	14,5	49,7	42,9	47,2	46,5	52,2	72,5	62,8
Mortandad Hospitalaria	1,7	1,6	1,8	1,5	1,8	4,1	2,1	3,0	2,3	2,7	2,4	2,8	2,8
<b>ROSARIO</b>													
Ingresos	27.873	29.799	29.390	30.809	33.346	30.285	27.219	26.744	26.001	14.401	26.835	10.795	32.762
Altas	26.921	28.774	27.945	30.206	32.439	29.244	26.491	26.178	25.179	14.052	26.044	10.490	31.947
Defunciones	895	1.002	911	1.002	932	1.064	823	686	764	316	660	358	780
Egresos	27.816	29.776	28.856	31.207	33.375	30.308	27.314	26.864	25.943	14.368	26.704	10.848	32.727
Pacientes Días	253.393	260.150	269.466	281.620	281.613	277.564	254.240	273.719	273.348	174.329	238.693	162.522	278.832
Camas disponibles	298.461	303.206	319.616	332.875	338.286	303.680	323.022	337.254	364.049	245.929	304.989	198.983	331.703
Prom. Diario Camas Disp.	817,7	830,7	873,3	912,1	926,7	832,0	914,3	924,0	997,4	673,8	835,6	545	909
Prom. Diario Pac. Días	694,2	712,7	736,3	771,7	771,6	760,4	716,7	749,9	748,9	477,6	654,0	445	764
Porc. ocupación	84,9	85,8	84,3	84,6	83,2	91,4	78,4	81,2	75,1	70,9	78,3	81,7	84,1
Giro Camas	34,0	35,8	33,0	34,2	36,0	36,4	29,9	16,6	26,1	21,4	32,1	19,8	36,1
Mortandad Hospitalaria	3,2	3,4	3,2	3,2	2,8	3,5	3,0	2,7	2,9	2,2	2,5	3,3	2,4
<b>SAN LORENZO</b>													
Ingresos	3.213	3.835	3.292	3.107	3.219	2.953	2.714	2.973	2.547	2.736	2.244	2.394	5.444
Altas	3.169	3.712	3.274	3.069	3.188	2.902	2.690	2.924	2.524	2.711	2.223	2.359	5.382
Defunciones	39	31	21	36	36	53	27	28	23	13	24	26	68
Egresos	3.208	3.743	3.295	3.105	3.225	2.955	2.717	2.952	2.547	2.724	2.247	2.385	5.450
Pacientes Días	21.924	24.962	24.443	23.604	22.823	21.779	8.061	24.551	14.570	19.011	17.293	15.904	39.044
Camas disponibles	34.310	35.661	36.354	38.201	38.884	39.384	21.712	42.581	29.209	33.807	31.508	26.170	53.958
Prom. Diario Camas Disp.	94,0	97,7	99,3	104,6	106,5	107,9	66,0	90,4	80,0	92,6	86,3	72	148
Prom. Diario Pac. Días	60,1	68,4	66,8	64,7	62,5	59,7	23,8	48,7	39,9	52,1	47,4	44	107
Porc. ocupación	63,9	70,0	67,2	61,8	58,7	55,3	37,1	53,9	49,9	56,2	54,9	61	72
Giro Camas	34,1	38,3	33,2	29,7	30,3	27,4	41,2	20,3	31,8	29,5	26,0	33,4	36,8
Mortandad Hospitalaria	1,2	0,8	0,6	1,2	1,1	1,8	1,0	1,1	0,9	0,5	1,1	1,1	1,2

FUENTE: Datos suministrados por la Dirección Provincial de Planificación, Control de Gestión y Estadística del Ministerio de Salud y Medio Ambiente.

NOTA: Elaboración propia en base a la fuente citada.

Por no contar con la información correspondiente a "camas disponibles" en el año 2012 se aplicó un promedio de los dos años anteriores

En el año 2014 las cifras son provisorias

**DIRECCION GENERAL DE PROGRAMACION Y ESTADISTICA HACENDAL.**

**PROVINCIA DE SANTA FE**

**INDICADORES REFERIDOS A LOS SERVICIOS DE INTERNACION PRODUCIDOS POR LOS ORGANISMOS PROVINCIALES DE SALUD**

**PERIODO 1980 - 1990**

**ZONA IX**

CONCEPTO	1980	1981	1982	1983	1984	1985	1986	1987	1988	1989	1990
<b>9 DE JULIO</b>											
Ingresos	2.090	1.748	1.740	1.670	1.470	1.688	1.645	1.432	1.537	1.460	1.075
Altas	1.977	1.637	1.626	1.556	1.411	1.656	1.628	1.420	1.515	1.416	1.036
Defunciones	30	39	51	35	24	19	21	13	21	20	21
Egresos	2.007	1.676	1.677	1.591	1.435	1.675	1.649	1.433	1.536	1.436	1.057
Pacientes Días	11.613	10.238	10.586	9.538	6.447	7.660	7.415	5.369	6.390	5.748	3.982
Camas disponibles	24.890	25.092	25.097	24.934	14.226	13.889	13.716	12.107	14.924	15.388	10.230
Prom. Diario Camas Disp.	68,2	68,7	68,8	68,3	39,0	38,1	37,6	33,2	40,9	42,2	44,7
Prom. Diario Pac. Días	31,8	28,0	29,0	26,1	17,7	21,0	20,3	14,7	17,5	15,7	17,9
Porc. ocupación	46,7	40,8	42,2	38,3	45,3	55,2	54,1	44,3	42,8	37,4	38,9
Giro Camas	30,6	25,4	25,3	24,4	37,7	44,4	43,8	43,2	37,6	34,6	38,4
Mortandad Hospitalaria	1,5	2,3	3,0	2,2	1,7	1,1	1,3	0,9	1,4	1,4	2,0

FUENTE: Datos suministrados por la Dirección Provincial de Planificación, Control de Gestión y Estadística del Ministerio de Salud y Medio Ambiente.

NOTA: Elaboración propia en base a la fuente citada.

Por no contar con la información correspondiente a "camas disponibles" en el año 2012 se aplicó un promedio de los dos años anteriores

En el año 2014 las cifras son provisorias

**DIRECCION GENERAL DE PROGRAMACION Y ESTADISTICA HACENDAL.**

**PROVINCIA DE SANTA FE**

**INDICADORES REFERIDOS A LOS SERVICIOS DE INTERNACION PRODUCIDOS POR LOS ORGANISMOS PROVINCIALES DE SALUD**

**PERIODO 1991 - 2001**

**ZONA IX**

CONCEPTO	1991	1992	1993	1994	1995	1996	1997	1998	1999	2000	2001
<b>9 DE JULIO</b>											
Ingresos	1.462	1.770	1.660	1.676	2.089	2.359	2.153	2.190	2.322	2.348	2.063
Altas	1.442	1.747	1.639	1.646	2.078	2.325	2.132	2.168	2.298	2.337	2.038
Defunciones	16	21	23	25	14	27	26	20	21	11	19
Egresos	1.458	1.768	1.662	1.671	2.092	2.352	2.158	2.188	2.319	2.348	2.057
Pacientes Días	4.729	5.326	5.312	4.647	6.665	6.083	5.214	6.056	6.940	5.637	5.125
Camas disponibles	15.310	17.050	17.055	17.029	17.245	18.433	18.104	17.812	18.506	19.368	19.441
Prom. Diario Camas Disp.	45,5	46,6	46,7	46,7	47,3	50,5	49,6	48,8	50,7	52,9	53,2
Prom. Diario Pac. Días	14,5	14,5	14,5	12,7	18,3	16,7	14,3	16,6	19,0	15,3	14,1
Porc. ocupación	30,9	31,2	31,1	27,3	38,6	33,0	28,8	34,0	37,5	29,1	26,4
Giro Camas	34,9	37,9	35,5	35,9	44,2	46,7	43,4	44,9	45,8	44,2	38,7
Mortandad Hospitalaria	1,1	1,2	1,4	1,5	0,7	1,1	1,2	0,9	0,9	0,5	0,9

FUENTE: Datos suministrados por la Dirección Provincial de Planificación, Control de Gestión y Estadística del Ministerio de Salud y Medio Ambiente.

NOTA: Elaboración propia en base a la fuente citada.

Por no contar con la información correspondiente a "camas disponibles" en el año 2012 se aplicó un promedio de los dos años anteriores

En el año 2014 las cifras son provisorias

**DIRECCION GENERAL DE PROGRAMACION Y ESTADISTICA HACENDAL.**

**PROVINCIA DE SANTA FE**

**INDICADORES REFERIDOS A LOS SERVICIOS DE INTERNACION PRODUCIDOS POR LOS ORGANISMOS PROVINCIALES DE SALUD**

**PERIODO 2002 - 2014**

**ZONA IX**

CONCEPTO	2002	2003	2004	2005	2006	2007	2008	2009	2010	2011	2012	2013	2014
<b>9 DE JULIO</b>													
Ingresos	2.517	2.308	2.120	1.932	1.828	2.517	2.387	2.365	2.146	2.314	2.434	2.391	3.030
Altas	2.489	2.289	2.120	1.913	1.856	2.498	2.380	2.351	2.140	2.306	2.425	2.364	3.009
Defunciones	28	21	18	13	11	14	4	6	8	11	4	21	15
Egresos	2.517	2.310	2.138	1.926	1.867	2.512	2.384	2.357	2.148	2.317	2.429	2.385	3.024
Pacientes Días	6.055	5.533	4.741	4.646	4.329	6.051	5.124	4.988	5.104	5.291	5.362	5.105	6.776
Camas disponibles	19.345	19.345	18.939	18.327	16.944	18.506	19.684	18.010	18.313	18.563	18.438	11.248	13.777
Prom. Diario Camas Disp.	53,0	53,0	51,7	50,2	47,8	50,7	54,5	49,4	50,2	50,9	50,5	30,8	37,7
Prom. Diario Pac. Días	16,6	15,2	13,0	12,8	11,9	16,6	14,0	13,7	14,0	14,5	14,7	14,0	18,6
Porc. ocupación	31,3	28,6	25,0	25,4	25,5	32,7	26,0	27,7	27,9	28,5	29,1	45,4	49,2
Giro Camas	47,5	43,5	40,9	38,5	39,4	49,6	44,3	47,9	42,8	45,5	48,2	77,6	80,3
Mortandad Hospitalaria	1,1	0,9	0,8	0,7	0,6	0,6	0,2	0,3	0,4	0,5	0,2	0,9	0,5

FUENTE: Datos suministrados por la Dirección Provincial de Planificación, Control de Gestión y Estadística del Ministerio de Salud y Medio Ambiente.

NOTA: Elaboración propia en base a la fuente citada.

Por no contar con la información correspondiente a "camas disponibles" en el año 2012 se aplicó un promedio de los dos años anteriores

En el año 2014 las cifras son provisorias

**DIRECCION GENERAL DE PROGRAMACION Y ESTADISTICA HACENDAL.**



**PROVINCIA DE SANTA FE**

**INDICADORES REFERIDOS A LOS SERVICIOS DE INTERNACION PRODUCIDOS POR LOS ORGANISMOS PROVINCIALES DE SALUD**

**PERIODO 1980 - 1990**

**TOTAL PROVINCIA**

CONCEPTO	1980	1981	1982	1983	1984	1985	1986	1987	1988	1989	1990
Ingresos	88.910	104.331	100.415	88.325	96.599	83.671	84.822	89.484	91.798	91.779	92.221
Altas	85.200	100.001	96.744	85.078	93.621	80.502	82.748	86.822	88.984	88.550	89.319
Defunciones	3.985	3.654	3.384	2.998	3.075	2.563	2.643	2.510	2.633	2.645	2.534
Egresos	89.185	103.655	100.128	88.071	96.696	83.065	85.391	89.332	91.617	91.195	91.853
Pacientes Días	1.345.627	1.473.068	1.424.944	1.320.444	1.354.797	1.163.854	1.172.253	1.176.656	1.143.836	1.067.854	994.680
Camas disponibles	1.956.624	2.181.078	2.129.511	2.015.476	2.104.852	1.808.273	1.863.485	1.867.992	1.830.745	1.777.693	1.659.818
Prom. Diario Camas Disp.	5.360,6	5.975,6	5.834,3	5.521,9	5.766,7	4.954,2	5.105,4	5.117,8	5.015,7	4.870,4	4.547,4
Prom. Diario Pac. Días	3.686,6	4.035,8	3.904,0	3.617,7	3.711,8	3.188,6	3.211,7	3.223,7	3.133,8	2.925,6	2.725,2
Porc. ocupación	68,8	67,5	66,9	65,5	64,4	64,4	62,9	63,0	62,5	60,1	59,9
Giro Camas	16,6	17,5	17,2	16,0	16,8	16,9	16,6	17,5	18,3	18,8	20,3
Mortandad Hospitalaria	4,5	3,5	3,4	3,4	3,2	3,1	3,1	2,8	2,9	2,9	2,8

FUENTE: Datos suministrados por la Dirección Provincial de Planificación, Control de Gestión y Estadística del Ministerio de Salud y Medio Ambiente.

NOTA: Elaboración propia en base a la fuente citada.

Por no contar con la información correspondiente a "camas disponibles" en el año 2012 se aplicó un promedio de los dos años anteriores

En el año 2014 las cifras son provisorias

**DIRECCION GENERAL DE PROGRAMACION Y ESTADISTICA HACENDAL.**

**PROVINCIA DE SANTA FE**

**INDICADORES REFERIDOS A LOS SERVICIOS DE INTERNACION PRODUCIDOS POR LOS ORGANISMOS PROVINCIALES DE SALUD**

**PERIODO 1991 - 2001**

**TOTAL PROVINCIA**

CONCEPTO	1991	1992	1993	1994	1995	1996	1997	1998	1999	2000	2001
Ingresos	110.829	107.172	119.493	120.569	123.750	138.656	135.718	133.525	136.937	149.735	160.339
Altas	107.957	104.400	116.507	118.290	120.607	134.442	132.514	131.302	133.879	146.295	156.317
Defunciones	2.707	2.637	2.945	2.616	2.539	3.029	2.962	3.092	3.295	3.112	3.346
Egresos	110.664	107.037	119.452	120.906	123.146	137.471	135.476	134.394	137.174	149.402	159.671
Pacientes Días	1.080.103	1.018.542	1.165.370	1.054.888	1.047.384	853.816	1.125.620	1.116.139	1.131.779	1.115.670	1.153.270
Camas disponibles	1.809.669	1.684.491	1.868.335	1.773.463	1.765.305	1.838.031	1.827.994	1.796.311	1.839.929	1.813.714	1.853.083
Prom. Diario Camas Disp.	4.958,0	4.615,0	5.118,7	4.858,8	4.836,5	5.035,7	5.008,2	4.921,4	5.040,9	4.969,1	5.076,9
Prom. Diario Pac. Días	2.959,2	2.790,5	3.192,8	2.890,1	2.869,5	2.339,2	3.083,9	3.057,9	3.100,8	3.056,6	3.159,6
Porc. ocupación	59,7	60,5	62,4	59,5	59,3	46,5	61,6	62,1	61,5	61,5	62,2
Giro Camas	22,4	23,2	23,3	24,8	25,6	27,5	27,1	27,1	27,2	30,1	31,6
Mortandad Hospitalaria	2,4	2,5	2,5	2,2	2,1	2,2	2,2	2,3	2,4	2,1	2,1

FUENTE: Datos suministrados por la Dirección Provincial de Planificación, Control de Gestión y Estadística del Ministerio de Salud y Medio Ambiente.

NOTA: Elaboración propia en base a la fuente citada.

Por no contar con la información correspondiente a "camas disponibles" en el año 2012 se aplicó un promedio de los dos años anteriores

En el año 2014 las cifras son provisorias

**DIRECCION GENERAL DE PROGRAMACION Y ESTADISTICA HACENDAL.**

**PROVINCIA DE SANTA FE**

**INDICADORES REFERIDOS A LOS SERVICIOS DE INTERNACION PRODUCIDOS POR LOS ORGANISMOS PROVINCIALES DE SALUD**

**PERIODO 2002 - 2014**

**TOTAL PROVINCIA**

CONCEPTO	2002	2003	2004	2005	2006	2007	2008	2009	2010	2011	2012	2013	2014
Ingresos	156.956	163.366	151.144	151.511	145.154	139.898	148.032	160.638	144.096	141.778	153.460	133.321	182.833
Altas	153.855	159.055	147.949	148.502	141.576	136.390	144.499	156.822	141.231	139.262	150.917	130.813	179.454
Defunciones	3.573	3.774	3.459	3.503	3.297	3.627	3.028	2.904	2.952	2.681	2.942	2.689	3.341
Egresos	157.428	162.829	151.398	152.003	145.089	140.017	147.527	159.726	144.183	141.943	153.869	133.502	182.795
Pacientes Días	1.100.485	1.127.565	1.103.330	1.089.069	1.048.369	1.059.363	980.651	1.021.207	945.807	931.339	965.270	867.927	1.193.695
Camas disponibles	1.764.922	1.769.557	1.766.603	1.759.196	1.698.747	1.722.181	1.671.876	1.810.023	1.659.341	1.633.851	1.646.596	1.282.703	1.637.853
Prom. Diario Camas Disp.	4.835,4	4.848,1	4.840,0	4.819,7	4.654,1	4.718,3	4.580,5	4.959,0	4.546,1	4.476,3	4.511,2	3.514,3	4.487,3
Prom. Diario Pac. Días	3.015,0	3.089,2	3.022,8	2.983,8	2.872,2	2.902,4	2.686,7	2.797,8	2.591,3	2.551,6	2.644,6	2.377,9	3.270,4
Porc. ocupación	62,4	63,7	62,5	61,9	61,7	61,5	58,7	56,4	57,0	57,0	58,6	67,7	72,9
Giro Camas	32,5	33,7	31,2	31,4	31,2	29,7	32,3	32,4	31,7	31,7	34,0	37,9	40,7
Mortandad Hospitalaria	2,3	2,3	2,3	2,3	2,3	2,6	2,1	1,8	2,0	1,9	1,9	2,0	1,8

FUENTE: Datos suministrados por la Dirección Provincial de Planificación, Control de Gestión y Estadística del Ministerio de Salud y Medio Ambiente.

NOTA: Elaboración propia en base a la fuente citada.

Por no contar con la información correspondiente a "camas disponibles" en el año 2012 se aplicó un promedio de los dos años anteriores

En el año 2014 las cifras son provisorias

**DIRECCION GENERAL DE PROGRAMACION Y ESTADISTICA HACENDAL.**

**PROVINCIA DE SANTA FE**  
**EVOLUCION DE LOS INGRESOS Y EGRESOS PRODUCIDOS EN LOS**  
**SERVICIOS OFICIALES DE INTERNACION**  
**Período 1980 - 2014**

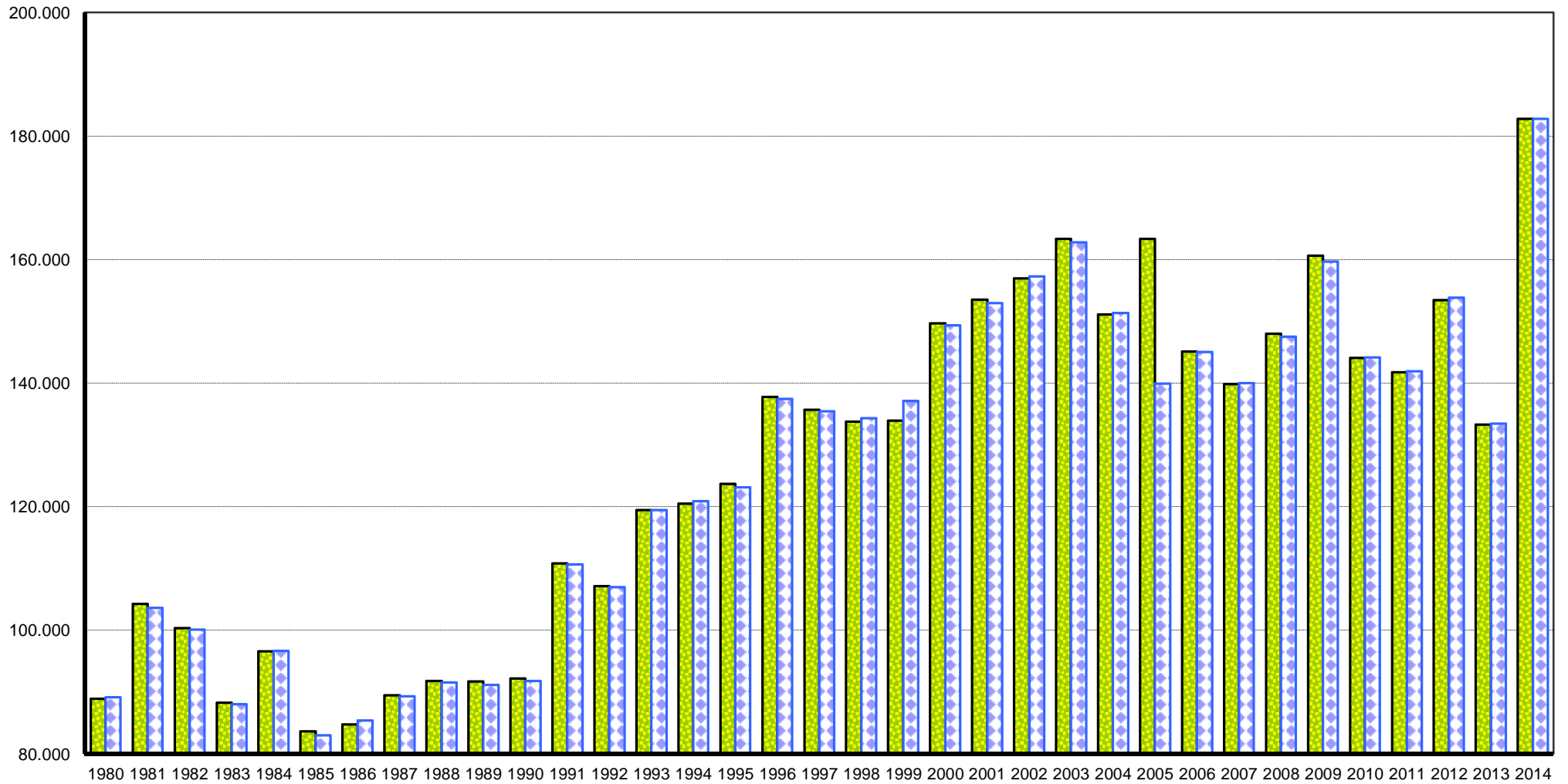

■ Ingresos    □ Egresos

**PROVINCIA DE SANTA FE**  
**EVOLUCION DEL INDICADOR PORCENTAJE DE OCUPACION**  
**EN LOS SERVICIOS OFICIALES DE INTERNACION**  
**PERIODO 1980 - 2014**

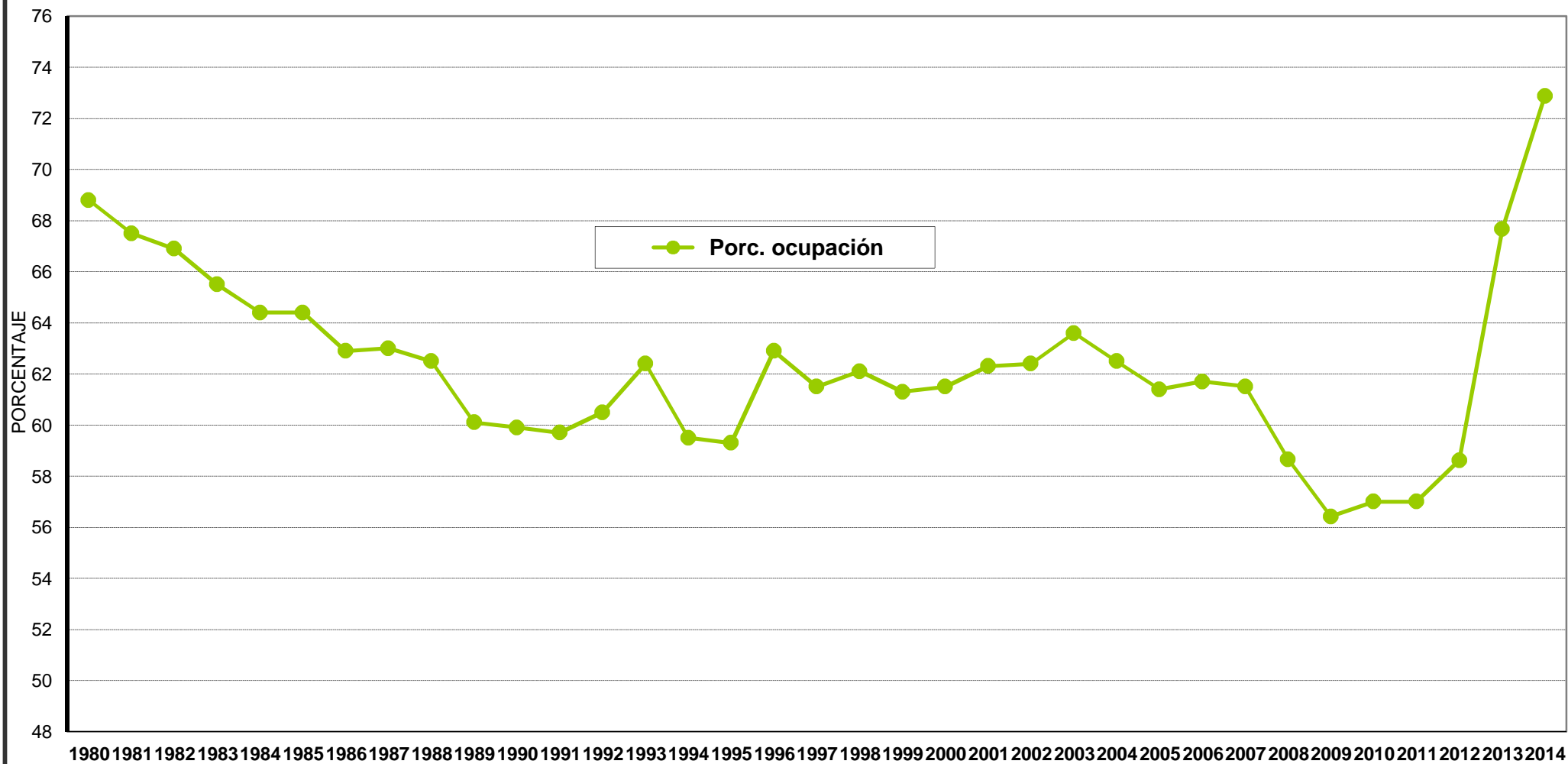

PROVINCIA DE SANTA FE  
EVOLUCION DEL INDICADOR GIRO DE CAMAS EN LOS SERVICIOS OFICIALES DE INTERNACION  
PERIODO 1980 - 2014

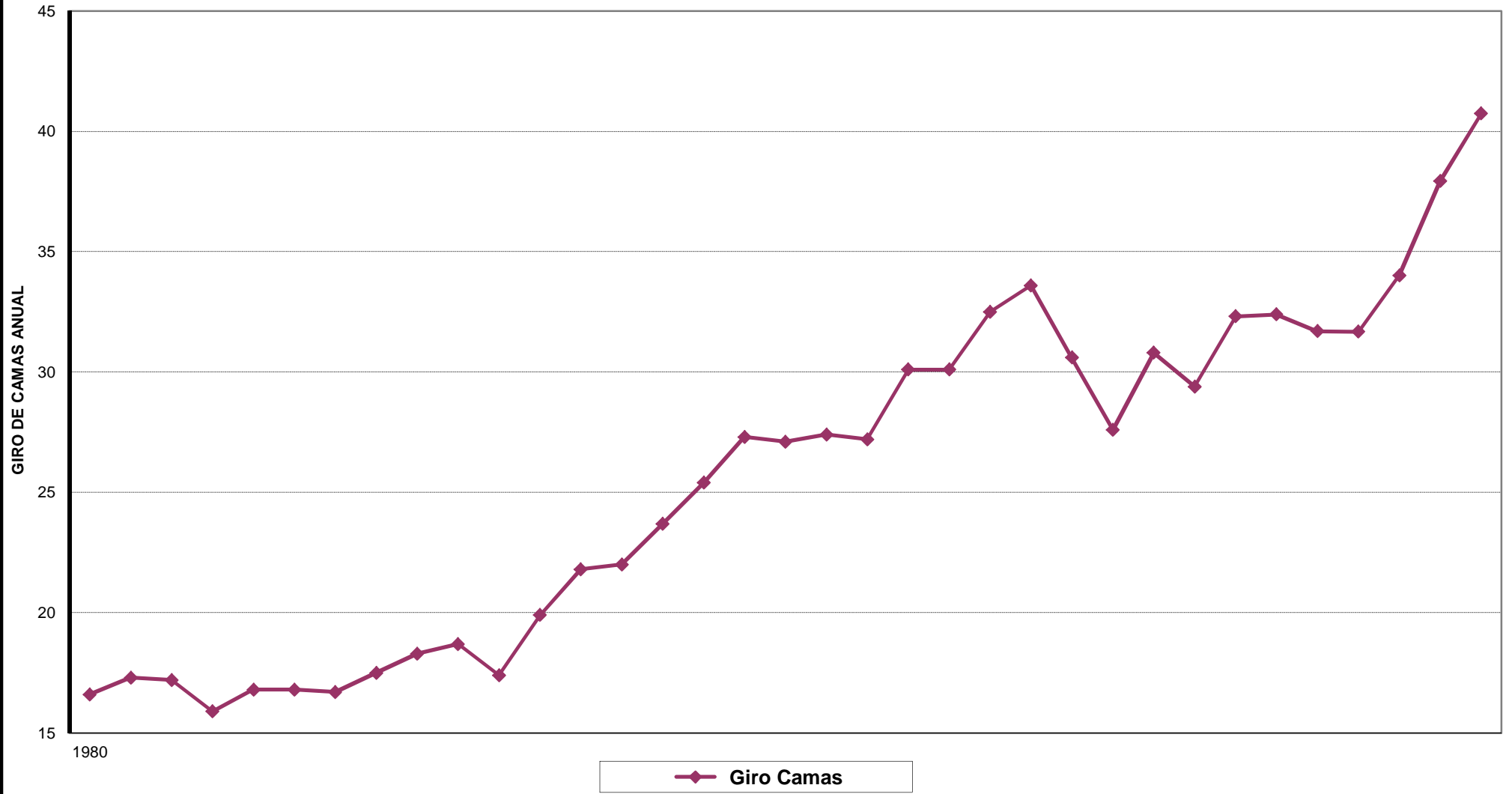

**PROVINCIA DE SANTA FE**  
**EVOLUCION DE LA TASA DE MORTANDAD HOSPITALARIA**  
**EN LOS SERVICIOS OFICIALES DE INTERNACION**  
**PERIODO 1980 - 2014**

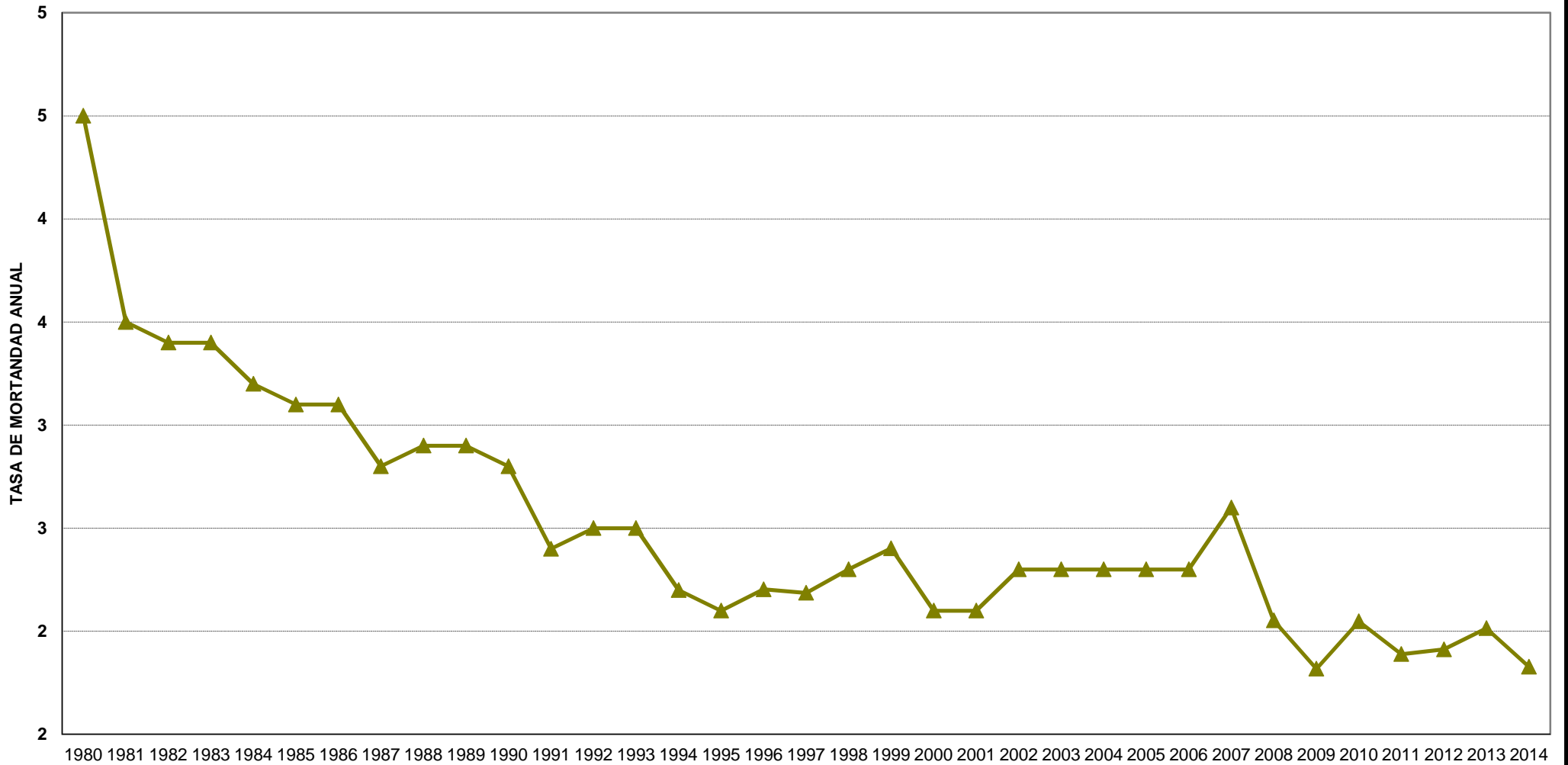

—▲— **Mortandad Hospitalaria**

**EVOLUCION DE INDICADORES REFERIDOS A LOS SERVICIOS DE INTERNACION PRODUCIDOS POR LOS ORGANISMOS PROVINCIALES DE SALUD**

**PERIODO 1980 - 1990**

**Año 1980=100**

**ZONA I**

CONCEPTO	1980	1981	1982	1983	1984	1985	1986	1987	1988	1989	1990
<b>CASTELLANOS</b>											
Ingresos	100,00	105,03	102,28	57,15	99,66	81,70	94,22	98,31	105,84	124,48	103,69
Altas	100,00	106,54	102,94	57,67	100,65	83,30	96,73	100,26	108,37	126,77	105,69
Defunciones	100,00	81,34	94,03	35,82	73,88	44,78	50,00	60,45	50,00	73,88	64,93
Egresos	100,00	105,48	102,57	56,75	99,53	81,68	94,77	98,59	105,92	124,55	103,98
Pacientes Días	100,00	105,06	104,29	55,56	104,41	80,78	88,73	87,84	94,60	110,60	77,89
Camas disponibles	100,00	87,70	87,09	52,30	84,52	76,08	86,56	87,44	88,25	89,70	66,37
Prom. Diario Camas Disp.	100,00	87,71	87,08	52,32	84,55	76,11	86,55	87,45	88,24	89,72	85,60
Prom. Diario Pac. Días	100,00	105,01	104,25	55,54	104,40	80,73	88,62	87,71	94,54	110,47	101,21
Porc. ocupación	100,00	119,88	119,88	106,34	123,63	106,34	102,59	100,58	107,20	123,34	117,58
Giro Camas	100,00	119,76	117,45	109,27	117,91	107,39	108,85	112,43	119,93	138,77	156,22
Mortandad Hospitalaria	100,00	76,19	90,48	61,90	73,81	54,76	52,38	61,90	47,62	59,52	61,90
<b>SAN CRISTOBAL</b>											
Ingresos	100,00	96,42	107,68	106,97	102,05	105,96	108,68	102,05	107,08	107,49	94,75
Altas	100,00	94,82	107,53	107,31	102,17	106,54	108,83	106,39	107,95	107,46	93,99
Defunciones	100,00	124,53	96,23	83,02	71,70	56,60	77,36	67,92	92,45	83,02	94,34
Egresos	100,00	95,41	107,31	106,83	101,57	105,56	108,21	105,63	107,65	106,98	93,99
Pacientes Días	100,00	95,29	109,42	99,06	91,33	89,44	95,38	100,85	97,44	95,73	70,96
Camas disponibles	100,00	94,42	93,07	99,07	88,22	100,39	109,29	113,57	114,18	114,32	84,67
Prom. Diario Camas Disp.	100,00	94,43	93,04	99,04	88,17	100,35	109,30	113,57	114,17	114,26	106,43
Prom. Diario Pac. Días	100,00	95,33	109,35	99,07	91,36	89,49	95,33	100,70	97,43	95,79	87,62
Porc. ocupación	100,00	100,81	117,47	100,00	103,49	88,98	87,37	88,71	85,48	83,87	83,87
Giro Camas	100,00	102,12	115,69	107,97	115,67	105,55	99,44	89,86	93,78	94,03	111,90
Mortandad Hospitalaria	100,00	130,00	90,00	75,00	70,00	55,00	70,00	65,00	85,00	75,00	100,00

FUENTE: Datos suministrados por la Dirección Provincial de Planificación, Control de Gestión y Estadística del Ministerio de Salud y Medio Ambiente.

NOTA: Elaboración propia en base a la fuente citada.

**DIRECCION GENERAL DE PROGRAMACION Y ESTADISTICA HACENDAL.**



**EVOLUCION DE INDICADORES REFERIDOS A LOS SERVICIOS DE INTERNACION PRODUCIDOS POR LOS ORGANISMOS PROVINCIALES DE SALUD**

**PERIODO 1991 - 2001**

**Año 1980=100**

**ZONA I**

CONCEPTO	1991	1992	1993	1994	1995	1996	1997	1998	1999	2000	2001
<b>CASTELLANOS</b>											
Ingresos	149,47	163,40	178,76	189,94	202,03	209,24	215,15	214,46	224,83	236,82	280,29
Altas	153,29	166,98	183,30	195,49	208,66	215,40	221,38	220,59	232,17	242,99	287,19
Defunciones	63,43	87,31	73,13	63,43	72,39	83,58	91,04	73,13	77,61	87,31	85,82
Egresos	149,51	163,64	178,67	189,95	202,94	209,87	215,91	214,41	225,68	236,33	278,73
Pacientes Días	97,50	112,80	120,12	127,76	137,09	124,69	124,07	119,74	118,69	111,67	122,24
Camas disponibles	84,00	87,58	88,12	79,02	77,77	77,47	77,37	77,16	77,05	77,82	82,48
Prom. Diario Camas Disp.	83,97	87,34	88,13	79,01	77,74	77,48	77,37	77,16	77,06	77,64	82,49
Prom. Diario Pac. Días	97,42	112,44	120,03	127,62	137,18	124,61	123,99	119,66	118,61	111,38	122,15
Porc. ocupación	116,14	128,82	136,31	161,96	176,37	161,10	160,52	155,33	154,18	143,52	128,53
Giro Camas	177,93	186,57	202,86	240,38	259,78	270,08	278,08	277,95	291,79	304,31	339,81
Mortandad Hospitalaria	42,86	52,38	40,48	33,33	35,71	39,80	42,13	34,08	34,36	38,10	30,95
<b>SAN CRISTOBAL</b>											
Ingresos	113,45	124,07	130,59	128,28	138,45	161,44	158,98	142,96	151,49	153,65	160,54
Altas	113,77	124,43	130,63	128,46	138,32	162,86	161,04	144,75	151,56	156,93	160,01
Defunciones	79,25	105,66	145,28	94,34	111,32	111,32	69,81	77,36	130,19	92,45	122,64
Egresos	113,09	124,06	130,92	127,79	137,78	161,84	159,23	143,42	151,14	155,65	159,27
Pacientes Días	94,90	113,00	121,90	122,38	121,63	0,00	117,16	105,88	106,59	101,93	107,42
Camas disponibles	95,88	104,44	110,29	110,18	111,24	107,85	101,85	95,85	106,89	102,89	102,86
Prom. Diario Camas Disp.	107,74	104,09	110,26	110,17	111,22	107,83	101,83	95,83	106,87	102,61	103,04
Prom. Diario Pac. Días	110,98	112,38	121,96	122,43	121,50	0,00	117,10	105,82	106,53	101,40	107,24
Porc. ocupación	98,92	108,33	110,48	111,02	109,41	0,00	115,05	110,48	99,73	99,19	104,57
Giro Camas	118,32	118,79	118,40	116,43	124,46	149,69	156,09	149,15	141,72	149,33	156,08
Mortandad Hospitalaria	70,00	85,00	110,00	75,00	80,00	67,99	43,34	53,32	85,14	60,00	75,00

FUENTE: Datos suministrados por la Dirección Provincial de Planificación, Control de Gestión y Estadística del Ministerio de Salud y Medio Ambiente.

NOTA: Elaboración propia en base a la fuente citada.

**DIRECCION GENERAL DE PROGRAMACION Y ESTADISTICA HACENDAL.**

**EVOLUCION DE INDICADORES REFERIDOS A LOS SERVICIOS DE INTERNACION PRODUCIDOS POR LOS ORGANISMOS PROVINCIALES DE SALUD**

**PERIODO 2002 - 2014**

**Año 1980=100**

**ZONA I**

CONCEPTO	2002	2003	2004	2005	2006	2007	2008	2009	2010	2011	2012	2013	2014
<b>CASTELLANOS</b>													
Ingresos	241,60	250,56	253,09	225,67	210,02	78,26	171,36	178,58	217,36	221,99	204,18	216,02	246,53
Altas	249,40	259,14	259,30	231,68	215,07	80,32	181,40	187,32	223,54	229,58	209,68	224,55	250,25
Defunciones	72,39	73,13	104,48	94,03	112,69	34,33	42,54	50,75	86,57	71,64	83,58	86,57	100,75
Egresos	241,97	251,33	252,80	225,90	210,77	78,39	175,57	181,58	217,79	222,96	204,38	218,76	243,97
Pacientes Días	114,98	120,61	130,04	114,86	124,73	101,89	100,77	101,48	120,52	116,95	113,72	121,67	132,23
Camas disponibles	76,95	77,58	81,45	80,70	80,32	80,43	67,46	73,63	89,05	90,67	89,86	78,16	76,78
Prom. Diario Camas Disp.	76,95	77,58	81,22	80,70	80,33	80,43	69,73	77,74	89,05	90,68	89,86	78,17	76,79
Prom. Diario Pac. Días	114,90	120,54	129,59	114,72	124,58	101,82	100,70	101,41	120,44	116,87	113,65	121,59	132,15
Porc. ocupación	149,57	155,62	159,94	142,36	155,33	126,80	144,66	130,66	135,47	129,10	126,68	155,81	172,38
Giro Camas	313,98	322,97	310,73	279,64	261,48	97,31	254,02	242,52	244,10	244,82	227,23	276,37	321,08
Mortandad Hospitalaria	30,95	28,57	40,48	40,48	52,38	42,86	23,81	28,57	39,72	32,11	40,86	39,54	41,26
<b>SAN CRISTOBAL</b>													
Ingresos	160,92	162,70	167,14	176,71	133,20	140,65	151,34	153,02	153,69	161,44	166,17	143,63	153,32
Altas	161,00	163,55	167,92	176,41	127,51	140,91	152,21	152,36	154,45	162,33	167,50	144,82	155,25
Defunciones	147,17	154,72	152,83	150,94	120,75	124,53	122,64	130,19	105,66	141,51	107,55	90,57	77,36
Egresos	160,72	163,37	167,62	175,72	134,54	140,58	151,62	151,92	153,49	161,92	166,32	143,75	153,71
Pacientes Días	110,65	113,99	119,96	121,58	106,61	106,56	101,10	100,53	93,70	95,47	96,80	87,28	117,16
Camas disponibles	98,02	98,63	98,15	98,35	71,01	70,80	79,35	86,68	86,57	89,22	87,89	88,56	88,23
Prom. Diario Camas Disp.	98,00	98,61	97,83	98,43	86,35	70,78	79,65	86,66	86,55	89,21	87,88	88,54	88,21
Prom. Diario Pac. Días	110,59	113,93	119,60	121,66	129,69	106,50	101,04	100,48	93,65	95,42	96,75	87,24	117,10
Porc. ocupación	112,90	115,59	122,31	123,66	150,27	150,54	127,42	116,00	108,26	107,01	110,15	98,57	132,81
Giro Camas	164,17	164,97	170,28	179,68	187,56	198,66	190,71	176,53	177,54	180,93	189,06	162,18	173,77
Mortandad Hospitalaria	90,00	95,00	90,00	85,00	90,00	90,00	80,00	80,00	68,04	86,39	63,92	62,27	49,75

FUENTE: Datos suministrados por la Dirección Provincial de Planificación, Control de Gestión y Estadística del Ministerio de Salud y Medio Ambiente.

NOTA: Elaboración propia en base a la fuente citada.

**DIRECCION GENERAL DE PROGRAMACION Y ESTADISTICA HACENDAL.**

**EVOLUCION DE INDICADORES REFERIDOS A LOS SERVICIOS DE INTERNACION PRODUCIDOS POR LOS ORGANISMOS PROVINCIALES DE SALUD**

**PERIODO 1980 - 1990**

**Año 1980=100**

**ZONA II**

CONCEPTO	1980	1981	1982	1983	1984	1985	1986	1987	1988	1989	1990
<b>GENERAL OBLIGADO</b>											
Ingresos	100,00	126,59	121,52	115,74	113,88	102,15	92,12	126,04	117,61	151,47	139,67
Altas	100,00	128,46	121,88	114,38	115,36	103,08	94,09	128,02	124,46	154,63	141,58
Defunciones	100,00	94,20	94,20	105,36	89,73	80,36	66,96	57,59	45,54	75,00	84,82
Egresos	100,00	127,34	120,97	114,08	114,52	102,34	93,20	125,72	121,88	152,03	139,73
Pacientes Días	100,00	125,09	112,49	123,77	119,84	100,94	108,53	130,07	119,25	123,94	118,62
Camas disponibles	100,00	125,23	125,73	125,97	132,54	120,22	103,58	124,92	108,39	130,07	119,22
Prom. Diario Camas Disp.	100,00	125,22	125,72	125,94	132,54	120,21	103,60	124,90	108,38	130,04	134,91
Prom. Diario Pac. Días	100,00	125,02	112,47	123,72	119,81	100,93	108,47	130,05	119,16	123,91	128,09
Porc. ocupación	100,00	100,00	89,57	98,36	90,39	84,05	104,91	104,09	110,02	95,30	99,59
Giro Camas	100,00	101,09	96,65	91,88	85,92	84,97	88,94	100,90	108,51	116,45	117,15
Mortandad Hospitalaria	100,00	72,73	75,76	90,91	78,79	78,79	69,70	45,45	36,36	48,48	60,61
<b>VERA</b>											
Ingresos	100,00	98,83	98,11	86,26	73,88	70,36	52,63	57,87	56,20	64,62	57,09
Altas	100,00	98,84	98,83	85,57	74,21	71,00	52,51	58,00	56,36	64,78	56,89
Defunciones	100,00	69,01	60,09	55,87	62,91	46,01	35,68	40,85	44,60	53,52	44,13
Egresos	100,00	97,86	97,55	84,59	73,84	70,17	51,95	57,43	55,97	64,41	56,47
Pacientes Días	100,00	108,44	107,23	107,23	96,75	89,96	74,14	83,39	89,19	81,39	74,42
Camas disponibles	100,00	104,89	102,63	107,55	103,17	102,00	84,21	95,55	97,32	101,11	82,38
Prom. Diario Camas Disp.	100,00	104,91	102,64	107,55	103,18	102,02	84,23	95,54	97,32	101,11	89,89
Prom. Diario Pac. Días	100,00	108,45	107,28	107,22	96,77	89,96	74,18	83,39	89,20	81,40	84,62
Porc. ocupación	100,00	103,41	104,55	99,72	93,74	88,19	88,05	87,34	91,61	80,51	90,33
Giro Camas	100,00	94,22	95,60	80,20	71,61	68,98	62,50	60,57	57,74	63,91	69,30
Mortandad Hospitalaria	100,00	69,70	60,61	66,67	84,85	66,67	69,70	72,73	78,79	81,82	78,79

FUENTE: Datos suministrados por la Dirección Provincial de Planificación, Control de Gestión y Estadística del Ministerio de Salud y Medio Ambiente.

NOTA: Elaboración propia en base a la fuente citada.

**DIRECCION GENERAL DE PROGRAMACION Y ESTADISTICA HACENDAL.**

**EVOLUCION DE INDICADORES REFERIDOS A LOS SERVICIOS DE INTERNACION PRODUCIDOS POR LOS ORGANISMOS PROVINCIALES DE SALUD**

**PERIODO 1991 - 2001**

**Año 1980=100**

**ZONA II**

CONCEPTO	1991	1992	1993	1994	1995	1996	1997	1998	1999	2000	2001
<b>GENERAL OBLIGADO</b>											
Ingresos	170,94	179,00	159,10	183,01	202,60	211,57	215,95	207,61	211,06	229,09	232,14
Altas	174,22	181,79	161,60	187,58	205,45	215,96	219,04	211,48	214,14	234,10	237,27
Defunciones	94,64	117,41	93,75	87,95	96,88	119,64	138,84	136,61	140,63	114,73	99,11
Egresos	171,61	179,68	159,38	184,33	201,90	212,81	216,42	209,03	211,73	230,20	232,75
Pacientes Días	128,84	130,12	110,10	122,02	130,71	127,74	132,17	128,88	123,50	134,82	137,40
Camas disponibles	129,48	133,05	113,43	128,57	130,10	131,55	131,14	125,09	127,73	128,63	128,19
Prom. Diario Camas Disp.	135,59	136,28	131,63	132,73	133,73	131,54	131,13	125,08	127,72	128,31	128,27
Prom. Diario Pac. Días	130,05	129,77	124,84	123,53	133,02	127,70	132,12	128,84	123,46	134,42	137,40
Porc. ocupación	99,59	97,75	97,14	94,89	100,41	97,14	100,82	103,07	96,73	104,91	107,16
Giro Camas	132,02	134,53	140,26	142,35	155,73	160,82	164,67	165,97	165,24	178,10	181,09
Mortandad Hospitalaria	54,55	63,64	57,58	48,48	48,48	55,69	63,55	64,74	65,79	48,48	42,42
<b>VERA</b>											
Ingresos	73,69	83,30	80,77	88,51	95,98	102,75	100,97	83,54	89,65	97,48	97,37
Altas	74,53	84,29	81,44	89,57	97,03	103,57	102,62	85,07	91,44	99,45	98,73
Defunciones	40,85	32,86	31,46	33,80	34,74	29,11	40,85	27,23	15,02	28,64	30,05
Egresos	73,42	82,59	79,79	87,73	94,97	101,10	100,57	83,16	88,91	97,11	96,46
Pacientes Días	76,60	39,36	69,24	74,23	82,87	81,80	73,11	64,69	60,57	58,35	57,02
Camas disponibles	91,30	59,92	91,65	104,16	103,34	102,91	102,21	103,86	104,40	104,22	104,86
Prom. Diario Camas Disp.	98,23	59,22	102,77	102,77	100,08	102,93	102,23	103,88	104,42	104,29	104,99
Prom. Diario Pac. Días	82,57	39,20	77,99	74,35	81,46	81,82	73,12	64,70	60,58	58,51	57,16
Porc. ocupación	83,93	65,72	75,53	71,27	80,23	79,52	71,55	62,30	58,04	56,05	54,34
Giro Camas	80,72	139,02	88,13	84,98	92,88	99,84	98,78	80,43	85,87	93,53	92,86
Mortandad Hospitalaria	54,55	39,39	39,39	39,39	36,36	28,87	40,72	32,83	16,94	30,30	30,30

FUENTE: Datos suministrados por la Dirección Provincial de Planificación, Control de Gestión y Estadística del Ministerio de Salud y Medio Ambiente.

NOTA: Elaboración propia en base a la fuente citada.

**DIRECCION GENERAL DE PROGRAMACION Y ESTADISTICA HACENDAL.**

**EVOLUCION DE INDICADORES REFERIDOS A LOS SERVICIOS DE INTERNACION PRODUCIDOS POR LOS ORGANISMOS PROVINCIALES DE SALUD**

**PERIODO 2002 - 2014**

**Año 1980=100**

**ZONA II**

CONCEPTO	2002	2003	2004	2005	2006	2007	2008	2009	2010	2011	2012	2013	2014
<b>GENERAL OBLIGADO</b>													
Ingresos	240,26	248,24	122,39	120,08	83,09	162,96	199,59	181,15	151,25	199,13	198,65	195,52	146,18
Altas	245,67	252,14	126,54	122,22	84,40	168,63	203,27	187,33	154,19	203,21	202,49	198,99	148,67
Defunciones	118,75	113,84	36,61	57,14	32,59	66,52	96,43	68,75	73,21	103,57	118,75	114,29	72,32
Egresos	241,52	247,62	123,60	120,10	82,72	165,29	199,78	183,45	151,55	199,96	199,75	196,22	146,18
Pacientes Días	142,59	145,79	61,44	61,54	37,84	130,15	129,45	100,70	85,60	106,98	107,96	103,20	79,65
Camas disponibles	126,59	126,23	74,80	73,58	54,13	127,59	118,50	106,95	96,81	116,08	106,44	85,23	64,78
Prom. Diario Camas Disp.	126,58	126,22	127,54	126,63	61,90	127,58	130,31	72,14	96,80	116,07	106,43	85,23	64,78
Prom. Diario Pac. Días	142,54	145,74	145,86	149,86	41,86	130,11	142,22	54,41	87,64	106,94	107,93	103,17	79,62
Porc. ocupación	112,68	115,54	82,21	83,64	69,94	102,04	109,20	75,46	90,59	92,23	92,23	121,13	122,99
Giro Camas	189,80	196,66	163,62	163,20	153,50	127,72	168,43	169,38	156,24	171,55	186,63	229,40	225,64
Mortandad Hospitalaria	48,48	45,45	30,30	48,48	39,39	39,39	48,48	66,67	47,86	51,31	58,89	57,70	49,01
<b>VERA</b>													
Ingresos	98,26	110,36	107,78	102,39	90,89	87,48	91,89	94,47	74,80	70,56	65,45	53,31	90,26
Altas	104,10	112,15	109,95	104,15	92,43	89,48	93,96	96,35	76,37	71,51	66,47	53,74	91,97
Defunciones	28,64	33,33	39,44	34,27	27,23	19,72	17,84	22,07	17,84	23,47	25,35	15,02	28,64
Egresos	101,60	109,54	107,60	101,83	90,29	87,17	91,44	93,89	74,43	69,92	65,11	52,46	89,87
Pacientes Días	60,21	61,97	58,51	50,43	43,64	44,10	41,54	39,95	36,32	37,66	31,07	26,94	52,76
Camas disponibles	104,03	102,54	100,88	100,43	91,56	92,02	91,14	93,30	95,14	95,35	95,24	57,15	70,39
Prom. Diario Camas Disp.	104,04	102,56	100,62	100,45	91,54	92,03	91,16	93,32	95,15	95,36	95,26	57,16	70,40
Prom. Diario Pac. Días	60,21	61,98	58,33	50,41	43,72	44,10	42,37	39,01	36,32	37,66	31,08	26,95	52,77
Porc. ocupación	57,89	60,46	58,04	50,21	47,65	47,94	45,66	41,82	41,68	39,54	39,54	47,16	74,98
Giro Camas	94,46	107,63	106,85	101,95	99,26	95,06	100,82	101,25	78,62	72,74	72,74	93,28	128,23
Mortandad Hospitalaria	27,27	30,30	36,36	33,33	30,30	21,21	18,18	21,21	24,03	33,66	39,04	28,71	31,95

FUENTE: Datos suministrados por la Dirección Provincial de Planificación, Control de Gestión y Estadística del Ministerio de Salud y Medio Ambiente.

NOTA: Elaboración propia en base a la fuente citada.

**DIRECCION GENERAL DE PROGRAMACION Y ESTADISTICA HACENDAL.**

**EVOLUCION DE INDICADORES REFERIDOS A LOS SERVICIOS DE INTERNACION PRODUCIDOS POR LOS ORGANISMOS PROVINCIALES DE SALUD**

**PERIODO 1980 - 1990**

**Año 1980=100**

**ZONA III**

CONCEPTO	1980	1981	1982	1983	1984	1985	1986	1987	1988	1989	1990
<b>GARAY</b>											
Ingresos	100,00	129,30	117,68	102,87	104,40	75,78	100,73	127,52	104,83	122,32	130,34
Altas	100,00	130,04	117,79	102,49	103,67	74,00	102,36	125,19	96,83	117,04	127,24
Defunciones	100,00	230,00	200,00	290,00	280,00	230,00	240,00	170,00	170,00	220,00	180,00
Egresos	100,00	130,66	118,29	103,65	104,76	74,97	103,21	125,46	97,28	117,68	127,56
Pacientes Días	100,00	149,17	148,91	103,41	124,71	102,56	122,35	140,08	142,66	158,34	177,27
Camas disponibles	100,00	130,56	119,93	104,37	151,45	127,57	152,13	207,71	183,88	198,62	219,75
Prom. Diario Camas Disp.	100,00	130,36	119,80	104,29	151,16	127,39	151,82	207,59	183,83	198,35	230,03
Prom. Diario Pac. Días	100,00	149,01	149,01	103,31	124,50	102,65	122,52	140,40	143,05	158,28	183,44
Porc. ocupación	100,00	114,23	124,25	99,20	82,36	80,36	80,56	67,54	77,56	79,76	80,76
Giro Camas	100,00	99,03	98,12	98,57	68,94	59,40	66,22	61,39	57,01	61,59	59,31
Mortandad Hospitalaria	100,00	183,33	166,67	283,33	283,33	316,67	233,33	133,33	183,33	200,00	150,00
<b>SAN JAVIER</b>											
Ingresos	100,00	114,35	113,59	106,73	75,44	94,23	106,26	97,95	28,46	16,58	103,72
Altas	100,00	114,50	114,19	107,83	75,98	94,65	107,01	98,36	28,40	16,51	106,09
Defunciones	100,00	91,11	62,22	88,89	62,22	88,89	97,78	44,44	26,67	35,56	51,11
Egresos	100,00	114,23	113,58	107,61	75,81	94,58	106,91	97,73	28,38	16,73	105,45
Pacientes Días	100,00	117,12	122,93	112,79	76,71	86,75	102,25	103,03	19,04	9,51	83,59
Camas disponibles	100,00	95,92	94,96	94,88	90,82	95,26	116,81	97,12	30,20	24,80	89,58
Prom. Diario Camas Disp.	100,00	95,88	94,88	94,88	90,77	95,22	116,80	97,11	30,14	24,81	89,54
Prom. Diario Pac. Días	100,00	117,12	122,93	112,79	76,71	86,75	102,25	103,03	19,04	9,51	83,59
Porc. ocupación	100,00	122,06	129,48	118,99	84,45	91,14	87,52	106,15	63,11	38,34	93,31
Giro Camas	100,00	119,20	119,62	112,49	83,07	98,91	90,97	100,85	94,23	66,85	115,78
Mortandad Hospitalaria	100,00	75,00	50,00	83,33	83,33	91,67	91,67	41,67	91,67	208,33	50,00

FUENTE: Datos suministrados por la Dirección Provincial de Planificación, Control de Gestión y Estadística del Ministerio de Salud y Medio Ambiente.

NOTA: Elaboración propia en base a la fuente citada.

**DIRECCION GENERAL DE PROGRAMACION Y ESTADISTICA HACENDAL.**

**EVOLUCION DE INDICADORES REFERIDOS A LOS SERVICIOS DE INTERNACION PRODUCIDOS POR LOS ORGANISMOS PROVINCIALES DE SALUD**

**PERIODO 1991 - 2001**

**Año 1980=100**

**ZONA III**

CONCEPTO	1991	1992	1993	1994	1995	1996	1997	1998	1999	2000	2001
<b>GARAY</b>											
Ingresos	135,17	80,49	105,44	112,29	118,90	148,44	154,62	156,33	154,37	154,25	167,34
Altas	133,40	84,83	105,91	111,82	120,58	149,50	158,21	160,70	154,79	151,80	164,24
Defunciones	230,00	190,00	390,00	290,00	310,00	320,00	290,00	470,00	360,00	340,00	360,00
Egresos	133,99	85,48	107,66	112,92	121,76	150,56	159,02	162,61	156,06	152,97	165,45
Pacientes Días	169,87	106,60	153,86	140,30	160,86	150,65	161,46	146,31	145,60	135,50	156,07
Camas disponibles	216,02	171,03	186,70	198,32	205,57	202,19	201,53	196,90	189,31	188,65	187,15
Prom. Diario Camas Disp.	218,48	222,11	199,01	212,54	205,28	201,98	201,32	196,70	189,11	188,12	187,13
Prom. Diario Pac. Días	172,19	143,05	164,90	152,32	160,93	150,77	161,59	146,43	145,72	135,52	156,21
Porc. ocupación	78,76	62,32	82,36	70,74	78,36	74,55	80,16	74,35	76,95	71,94	83,37
Giro Camas	62,57	47,06	56,48	56,62	57,84	73,42	76,72	79,39	81,55	81,77	89,42
Mortandad Hospitalaria	183,33	233,33	366,67	266,67	266,67	218,94	187,85	297,73	237,62	233,33	216,67
<b>SAN JAVIER</b>											
Ingresos	116,29	108,76	111,54	115,88	105,93	107,46	98,99	103,53	111,07	106,68	106,03
Altas	116,72	105,51	112,61	116,30	109,34	108,33	100,21	105,09	111,55	107,49	108,20
Defunciones	84,44	53,33	55,56	122,22	71,11	84,44	95,56	53,33	151,11	57,78	106,67
Egresos	116,34	104,90	111,94	116,37	108,89	108,05	100,16	104,48	112,01	106,85	108,18
Pacientes Días	85,75	79,81	82,17	83,23	87,16	88,29	75,62	75,37	77,10	72,98	71,18
Camas disponibles	93,52	84,24	83,17	104,38	115,03	100,49	99,60	99,27	96,93	98,83	101,33
Prom. Diario Camas Disp.	93,44	89,77	87,21	104,45	115,02	100,44	99,56	99,22	96,89	98,55	101,33
Prom. Diario Pac. Días	85,75	79,81	82,17	83,23	87,16	88,29	75,62	75,37	77,10	72,98	71,18
Porc. ocupación	91,68	94,76	98,92	79,75	75,77	87,88	75,95	75,95	79,57	73,78	70,34
Giro Camas	124,35	129,11	134,11	111,01	92,08	106,93	99,38	104,30	114,59	107,94	104,64
Mortandad Hospitalaria	75,00	50,00	50,00	100,00	66,67	76,38	93,24	49,89	131,84	50,00	100,00

FUENTE: Datos suministrados por la Dirección Provincial de Planificación, Control de Gestión y Estadística del Ministerio de Salud y Medio Ambiente.

NOTA: Elaboración propia en base a la fuente citada.

**DIRECCION GENERAL DE PROGRAMACION Y ESTADISTICA HACENDAL.**

**EVOLUCION DE INDICADORES REFERIDOS A LOS SERVICIOS DE INTERNACION PRODUCIDOS POR LOS ORGANISMOS PROVINCIALES DE SALUD**

**PERIODO 2002 - 2014**

**Año 1980=100**

**ZONA III**

CONCEPTO	2002	2003	2004	2005	2006	2007	2008	2009	2010	2011	2012	2013	2014
<b>GARAY</b>													
Ingresos	151,68	121,04	95,11	92,60	84,95	77,49	67,46	84,65	80,06	83,61	91,44	103,91	88,75
Altas	151,43	119,96	95,27	92,10	85,70	76,93	67,79	84,39	79,48	82,90	90,55	103,79	88,00
Defunciones	250,00	370,00	430,00	320,00	360,00	370,00	210,00	270,00	270,00	230,00	290,00	320,00	400,00
Egresos	152,04	121,51	97,34	93,51	87,39	78,74	68,67	85,54	80,66	83,81	92,40	105,13	89,93
Pacientes Días	115,11	119,59	107,12	101,47	106,07	97,54	76,76	74,51	75,18	76,76	72,57	74,40	62,89
Camas disponibles	190,30	182,04	168,46	171,97	173,18	177,08	181,61	173,20	175,36	174,32	174,84	156,67	152,63
Prom. Diario Camas Disp.	190,10	181,85	167,99	171,95	173,27	176,90	180,86	172,94	175,18	174,14	174,66	156,51	152,48
Prom. Diario Pac. Días	115,20	119,69	106,86	101,78	106,39	97,62	76,57	74,61	75,24	76,82	72,63	74,46	62,94
Porc. ocupación	60,52	65,73	63,53	59,12	61,32	55,11	42,28	43,09	43,09	44,09	44,09	47,52	41,23
Giro Camas	79,71	66,49	56,46	53,85	49,06	43,76	37,15	48,87	45,65	47,96	52,30	66,33	58,14
Mortandad Hospitalaria	166,67	316,67	450,00	350,00	416,67	483,33	316,67	333,33	344,83	282,69	323,30	313,54	458,19
<b>SAN JAVIER</b>													
Ingresos	109,72	105,02	101,92	99,19	102,62	99,32	88,51	97,87	81,16	102,10	119,02	113,12	92,54
Altas	110,97	105,70	101,64	97,60	103,22	101,08	90,35	97,52	82,25	104,25	122,18	113,66	94,57
Defunciones	131,11	131,11	111,11	91,11	97,78	113,33	128,89	111,11	88,89	75,56	77,78	77,78	84,44
Egresos	111,21	105,99	101,75	97,52	103,15	101,22	90,80	97,68	82,33	103,91	121,66	113,24	94,45
Pacientes Días	73,34	89,26	85,91	69,80	73,86	54,96	54,53	55,83	53,69	60,72	54,49	68,86	53,23
Camas disponibles	98,71	105,06	106,83	97,44	97,46	96,82	90,87	95,56	80,39	95,71	88,05	94,89	75,92
Prom. Diario Camas Disp.	98,67	105,01	106,78	97,39	97,42	96,77	90,83	95,52	80,35	95,66	88,01	94,85	75,89
Prom. Diario Pac. Días	73,34	89,26	85,91	69,80	73,86	54,96	54,53	55,83	53,69	60,72	54,49	68,86	53,23
Porc. ocupación	74,32	84,99	80,47	71,61	75,77	56,78	60,04	58,41	66,81	63,47	63,47	72,60	70,13
Giro Camas	111,15	99,96	95,41	101,80	105,30	102,59	97,41	102,41	100,96	108,35	108,35	119,22	121,89
Mortandad Hospitalaria	116,67	125,00	108,33	91,67	91,67	108,33	141,67	111,17	105,52	71,06	62,48	67,13	87,38

FUENTE: Datos suministrados por la Dirección Provincial de Planificación, Control de Gestión y Estadística del Ministerio de Salud y Medio Ambiente.

NOTA: Elaboración propia en base a la fuente citada.

**DIRECCION GENERAL DE PROGRAMACION Y ESTADISTICA HACENDAL.**



**EVOLUCION DE INDICADORES REFERIDOS A LOS SERVICIOS DE INTERNACION PRODUCIDOS POR LOS ORGANISMOS PROVINCIALES DE SALUD**

**PERIODO 1980 - 1990**

**Año 1980=100**

**ZONA IV**

CONCEPTO	1980	1981	1982	1983	1984	1985	1986	1987	1988	1989	1990
<b>SAN JERONIMO</b>											
Ingresos	100,00	123,35	115,27	117,16	107,03	104,88	100,00	88,67	114,43	101,68	74,76
Altas	100,00	123,12	115,81	117,54	105,41	103,19	102,76	89,06	115,00	104,60	74,77
Defunciones	100,00	88,89	85,71	98,41	112,70	119,05	88,89	68,25	65,08	52,38	36,51
Egresos	100,00	121,99	114,82	116,91	105,65	103,72	102,30	88,38	113,35	102,88	73,51
Pacientes Días	100,00	121,81	100,95	99,99	128,12	128,39	118,21	106,73	116,16	101,40	84,41
Camas disponibles	100,00	125,10	97,03	100,87	122,03	125,20	127,23	124,24	143,51	138,12	112,76
Prom. Diario Camas Disp.	100,00	125,16	97,07	100,91	122,03	125,23	127,25	124,25	143,55	138,14	141,46
Prom. Diario Pac. Días	100,00	121,72	100,86	99,89	128,06	128,28	118,17	106,67	116,13	101,40	105,05
Porc. ocupación	100,00	97,36	103,96	99,17	104,95	102,48	92,90	85,81	80,86	73,43	74,92
Giro Camas	100,00	98,60	118,80	116,15	87,71	83,77	78,60	71,37	79,73	73,62	66,31
Mortandad Hospitalaria	100,00	72,73	75,76	84,85	106,06	115,15	87,88	75,76	57,58	51,52	48,48
<b>SAN MARTIN</b>											
Ingresos	100,00	98,56	111,04	121,69	123,73	114,14	82,31	133,86	152,85	141,21	148,98
Altas	100,00	99,67	112,83	123,24	125,29	114,52	84,42	134,71	153,52	142,96	149,19
Defunciones	100,00	73,87	73,87	96,40	78,38	83,78	73,87	95,50	144,14	118,02	131,53
Egresos	100,00	98,66	111,31	122,19	123,46	113,31	84,01	133,18	153,15	141,99	148,50
Pacientes Días	100,00	93,52	97,68	91,04	90,60	97,39	84,25	102,99	127,22	120,14	139,33
Camas disponibles	100,00	90,12	86,00	84,69	89,37	82,45	70,99	81,65	93,00	89,40	95,33
Prom. Diario Camas Disp.	100,00	90,12	86,01	84,68	89,35	82,46	70,99	81,64	92,98	89,39	97,26
Prom. Diario Pac. Días	100,00	93,54	97,60	90,99	90,54	97,30	84,23	103,00	127,18	120,12	143,99
Porc. ocupación	100,00	103,86	113,68	107,37	101,40	118,25	118,60	125,96	136,84	134,39	145,96
Giro Camas	100,00	109,36	129,11	143,69	138,46	138,44	115,95	163,94	164,36	157,95	156,28
Mortandad Hospitalaria	100,00	74,36	66,67	79,49	64,10	74,36	87,18	71,79	94,87	82,05	89,74

FUENTE: Datos suministrados por la Dirección Provincial de Planificación, Control de Gestión y Estadística del Ministerio de Salud y Medio Ambiente.

NOTA: Elaboración propia en base a la fuente citada.

**DIRECCION GENERAL DE PROGRAMACION Y ESTADISTICA HACENDAL.**

**EVOLUCION DE INDICADORES REFERIDOS A LOS SERVICIOS DE INTERNACION PRODUCIDOS POR LOS ORGANISMOS PROVINCIALES DE SALUD**

**PERIODO 1991 - 2001**

**Año 1980=100**

**ZONA IV**

CONCEPTO	1991	1992	1993	1994	1995	1996	1997	1998	1999	2000	2001
<b>SAN JERONIMO</b>											
Ingresos	72,51	112,75	114,59	155,88	162,59	146,75	154,04	144,07	159,39	176,92	178,65
Altas	74,72	113,70	115,21	174,39	164,10	148,35	157,39	146,78	160,21	180,56	182,30
Defunciones	53,97	57,14	46,03	50,79	84,13	60,32	60,32	55,56	88,89	77,78	69,84
Egresos	74,03	111,83	112,93	170,31	161,47	145,45	154,19	143,77	157,85	177,17	178,59
Pacientes Días	90,62	99,33	92,56	102,18	117,80	117,08	110,61	105,95	117,19	104,94	100,10
Camas disponibles	128,83	147,42	135,24	156,97	164,01	164,57	164,24	156,55	166,26	158,62	161,31
Prom. Diario Camas Disp.	158,15	157,63	157,82	164,08	164,08	164,60	164,28	156,58	166,30	158,28	161,41
Prom. Diario Pac. Días	106,24	104,73	102,37	104,95	114,95	117,02	110,55	105,89	117,13	105,16	100,00
Porc. ocupación	70,30	67,33	68,48	65,02	69,97	71,12	67,33	67,66	70,46	66,17	62,05
Giro Camas	56,28	76,48	84,73	99,30	99,13	89,17	93,79	92,03	95,87	111,53	110,75
Mortandad Hospitalaria	72,73	51,52	39,39	30,30	51,52	41,45	39,10	38,62	56,28	42,42	39,39
<b>SAN MARTIN</b>											
Ingresos	158,09	149,02	172,33	166,56	177,81	198,77	176,41	178,13	177,29	187,76	204,08
Altas	159,57	149,96	173,46	167,82	178,04	200,92	177,93	179,33	179,47	188,75	204,99
Defunciones	127,93	147,75	159,46	136,94	135,14	172,07	133,33	158,56	157,66	154,05	174,77
Egresos	158,33	149,88	172,91	166,61	176,36	199,79	176,19	178,51	178,62	187,39	203,98
Pacientes Días	114,88	109,42	119,02	103,02	105,69	92,81	86,17	89,61	89,82	88,23	90,65
Camas disponibles	93,09	91,48	92,66	87,92	87,69	92,13	88,62	89,26	87,34	86,30	81,35
Prom. Diario Camas Disp.	93,11	91,83	92,68	92,26	87,72	92,13	88,62	89,26	87,33	86,05	187,29
Prom. Diario Pac. Días	115,02	109,46	118,92	110,36	105,71	92,78	86,14	89,58	89,79	87,69	230,18
Porc. ocupación	123,51	119,65	128,42	117,19	120,35	100,70	97,19	100,35	102,81	102,11	123,16
Giro Camas	169,82	162,89	185,98	189,46	202,77	215,75	199,06	199,56	202,99	217,57	250,86
Mortandad Hospitalaria	82,05	100,00	92,31	82,05	76,92	86,34	75,87	89,05	88,49	82,05	66,67

FUENTE: Datos suministrados por la Dirección Provincial de Planificación, Control de Gestión y Estadística del Ministerio de Salud y Medio Ambiente.

NOTA: Elaboración propia en base a la fuente citada.

**DIRECCION GENERAL DE PROGRAMACION Y ESTADISTICA HACENDAL.**

**EVOLUCION DE INDICADORES REFERIDOS A LOS SERVICIOS DE INTERNACION PRODUCIDOS POR LOS ORGANISMOS PROVINCIALES DE SALUD**

**PERIODO 2002 - 2014**

**Año 1980=100**

**ZONA IV**

CONCEPTO	2002	2003	2004	2005	2006	2007	2008	2009	2010	2011	2012	2013	2014
<b>SAN JERONIMO</b>													
Ingresos	177,02	197,90	189,45	171,83	129,33	156,87	122,30	123,08	130,27	124,50	142,76	136,25	254,20
Altas	178,83	200,60	193,18	176,88	131,94	159,01	126,20	125,07	132,27	127,40	146,24	139,20	259,72
Defunciones	103,17	92,06	93,65	53,97	41,27	79,37	38,10	47,62	57,14	44,44	41,27	41,27	57,14
Egresos	176,34	197,02	189,90	172,83	128,95	156,39	123,30	122,51	129,79	124,66	142,77	135,97	253,04
Pacientes Días	106,09	111,89	115,18	108,80	74,93	86,62	81,08	82,98	86,33	86,32	70,79	64,78	123,26
Camas disponibles	169,59	171,61	172,72	170,20	136,87	150,36	143,71	145,05	145,30	146,27	145,78	119,78	212,09
Prom. Diario Camas Disp.	169,62	171,64	172,29	170,27	136,90	150,39	143,74	145,08	145,33	146,30	145,82	119,80	212,14
Prom. Diario Pac. Días	106,04	111,83	114,84	108,71	74,95	86,58	91,83	80,89	86,29	86,28	70,75	64,75	123,19
Porc. ocupación	62,54	65,18	66,67	63,86	54,79	57,59	56,44	55,78	59,40	57,43	57,43	54,07	58,10
Giro Camas	104,38	115,32	109,69	100,95	94,49	104,33	85,10	84,86	89,66	82,91	82,91	113,76	119,85
Mortandad Hospitalaria	57,58	45,45	48,48	30,30	33,33	51,52	30,30	30,30	44,01	35,64	28,89	30,34	22,57
<b>SAN MARTIN</b>													
Ingresos	189,38	209,49	216,63	218,60	208,02	210,34	186,81	149,47	140,30	209,21	181,89	244,44	245,89
Altas	190,36	210,45	218,77	222,51	210,59	211,73	189,92	150,95	141,28	211,07	182,84	247,18	248,09
Defunciones	170,27	209,01	186,49	142,34	132,43	163,06	109,91	100,90	110,81	175,68	140,54	184,68	195,50
Egresos	189,57	210,39	217,33	219,23	207,68	209,83	186,79	149,00	140,08	209,69	181,19	244,73	246,04
Pacientes Días	75,05	78,56	77,57	77,51	86,51	76,40	59,07	48,17	46,21	62,95	51,88	75,55	72,72
Camas disponibles	74,76	72,66	75,05	75,36	74,85	75,57	66,17	59,24	48,87	66,67	57,77	54,58	52,39
Prom. Diario Camas Disp.	74,75	72,66	74,97	75,40	74,93	75,57	73,98	58,92	48,87	66,67	57,77	54,58	52,39
Prom. Diario Pac. Días	75,02	78,53	77,33	77,48	86,49	76,37	68,32	50,86	46,19	62,92	51,86	75,52	72,70
Porc. ocupación	100,35	108,07	103,16	102,81	115,44	101,05	89,12	86,32	94,51	94,39	94,39	138,36	138,75
Giro Camas	253,33	288,33	288,65	290,08	277,92	278,34	282,31	252,30	287,10	313,90	313,90	447,84	469,33
Mortandad Hospitalaria	89,74	100,00	87,18	64,10	64,10	76,92	58,97	69,23	79,30	83,99	77,76	75,65	79,66

FUENTE: Datos suministrados por la Dirección Provincial de Planificación, Control de Gestión y Estadística del Ministerio de Salud y Medio Ambiente.

NOTA: Elaboración propia en base a la fuente citada.

**DIRECCION GENERAL DE PROGRAMACION Y ESTADISTICA HACENDAL.**

EVOLUCION DE INDICADORES REFERIDOS A LOS SERVICIOS DE INTERNACION PRODUCIDOS POR LOS ORGANISMOS PROVINCIALES DE SALUD

PERIODO 1980 - 1990

Año 1980=100

ZONA V

CONCEPTO	1980	1981	1982	1983	1984	1985	1986	1987	1988	1989	1990
<b>LA CAPITAL</b>											
Ingresos	100,00	103,45	98,73	95,90	95,85	87,52	91,35	95,08	93,58	90,09	98,22
Altas	100,00	102,40	97,75	95,34	95,51	86,62	92,39	94,52	93,47	89,45	98,22
Defunciones	100,00	92,72	89,50	84,34	81,37	71,30	79,42	69,77	66,72	69,94	74,77
Egresos	100,00	101,94	97,36	94,82	94,84	85,90	91,78	93,35	92,20	88,53	97,11
Pacientes Días	100,00	112,05	104,21	106,19	93,59	80,55	89,93	92,60	85,63	76,42	81,29
Camas disponibles	100,00	111,00	113,79	114,16	106,59	86,49	105,19	107,59	99,79	91,22	96,97
Prom. Diario Camas Disp.	100,00	111,00	113,79	114,16	106,58	86,48	105,19	107,59	99,79	91,22	97,98
Prom. Diario Pac. Días	100,00	112,04	104,20	106,19	93,59	80,54	89,92	92,60	85,63	76,41	82,19
Porc. ocupación	100,00	100,96	91,47	92,98	87,76	93,12	85,42	85,97	85,83	83,77	83,77
Giro Camas	100,00	93,20	86,76	84,00	89,93	101,20	86,85	88,37	93,78	98,76	101,29
Mortandad Hospitalaria	100,00	91,49	93,62	89,36	87,23	82,98	87,23	74,47	72,34	78,72	76,60
<b>LAS COLONIAS</b>											
Ingresos	100,00	102,44	108,12	104,52	102,26	102,35	104,17	111,97	126,43	132,55	124,66
Altas	100,00	104,37	106,63	103,91	100,83	101,57	102,26	112,52	121,09	130,29	124,59
Defunciones	100,00	51,95	101,30	122,08	119,48	97,40	128,57	128,57	263,64	177,92	155,84
Egresos	100,00	102,58	106,45	104,31	101,47	101,42	103,16	113,07	125,97	131,93	125,66
Pacientes Días	100,00	103,05	117,49	118,36	122,36	120,33	146,86	149,29	148,64	145,76	131,23
Camas disponibles	100,00	103,55	106,77	114,58	111,49	108,42	123,94	123,12	113,08	118,89	119,95
Prom. Diario Camas Disp.	100,00	103,58	106,78	114,56	111,51	108,38	123,93	123,09	113,11	118,90	126,68
Prom. Diario Pac. Días	100,00	103,06	117,42	118,35	122,34	120,35	146,81	149,34	148,67	145,74	140,56
Porc. ocupación	100,00	99,48	110,12	103,32	109,77	110,99	118,50	121,29	131,41	122,69	109,42
Giro Camas	100,00	98,93	101,26	91,22	91,73	94,40	84,05	90,94	111,81	111,49	103,92
Mortandad Hospitalaria	100,00	50,00	97,06	117,65	117,65	97,06	126,47	114,71	211,76	135,29	123,53
<b>SAN JUSTO</b>											
Ingresos	100,00	102,26	105,07	109,59	112,95	104,63	85,90	92,45	100,66	71,52	136,80
Altas	100,00	102,08	104,43	108,98	112,74	104,21	84,40	92,59	100,34	72,33	136,70
Defunciones	100,00	130,77	169,23	150,00	111,54	126,92	100,00	96,15	57,69	76,92	150,00
Egresos	100,00	102,49	105,37	109,57	112,72	104,54	84,62	92,64	99,72	72,40	136,89
Pacientes Días	100,00	141,75	146,37	138,18	153,10	134,24	116,10	126,84	137,78	86,08	167,75
Camas disponibles	100,00	122,72	126,06	139,24	186,16	160,55	130,22	145,51	156,35	114,79	200,55
Prom. Diario Camas Disp.	100,00	122,65	126,02	139,28	186,02	160,48	130,12	145,54	156,39	114,70	203,13
Prom. Diario Pac. Días	100,00	141,84	146,43	138,27	153,06	134,18	115,82	126,53	137,76	86,22	169,39
Porc. ocupación	100,00	115,47	116,10	99,15	82,20	83,69	89,19	87,08	88,14	75,00	83,69
Giro Camas	100,00	83,49	83,49	78,67	60,55	65,14	64,91	63,53	63,76	63,07	67,43
Mortandad Hospitalaria	100,00	128,57	164,29	142,86	100,00	121,43	121,43	107,14	57,14	107,14	114,29

FUENTE: Datos suministrados por la Dirección Provincial de Planificación, Control de Gestión y Estadística del Ministerio de Salud y Medio Ambiente.

NOTA: Elaboración propia en base a la fuente citada.

**DIRECCION GENERAL DE PROGRAMACION Y ESTADISTICA HACENDAL.**

EVOLUCION DE INDICADORES REFERIDOS A LOS SERVICIOS DE INTERNACION PRODUCIDOS POR LOS ORGANISMOS PROVINCIALES DE SALUD

PERIODO 1991 - 2001

Año 1980=100

ZONA V

CONCEPTO	1991	1992	1993	1994	1995	1996	1997	1998	1999	2000	2001
<b>LA CAPITAL</b>											
Ingresos	107,22	111,27	111,53	115,90	104,78	136,27	128,58	127,67	128,16	153,76	171,77
Altas	107,23	111,50	111,71	116,97	104,48	135,18	129,53	129,73	127,87	154,91	173,78
Defunciones	72,99	73,75	77,31	73,58	61,47	85,77	76,38	78,92	83,91	77,98	80,36
Egresos	105,61	109,71	110,09	114,92	102,44	132,84	127,02	127,32	125,79	151,26	169,36
Pacientes Días	78,36	84,26	86,17	82,87	73,45	0,00	79,98	78,71	85,82	84,55	88,89
Camas disponibles	94,39	90,90	90,39	85,72	82,89	83,19	82,10	78,47	87,11	82,21	83,90
Prom. Diario Camas Disp.	98,89	92,54	90,62	86,52	82,88	83,19	82,09	78,46	87,10	81,99	83,89
Prom. Diario Pac. Días	80,64	85,77	86,41	83,54	73,46	0,00	79,98	78,71	85,82	84,31	88,90
Porc. ocupación	82,94	92,71	95,32	96,70	88,58	0,00	97,39	100,28	98,49	102,75	105,91
Giro Camas	113,60	122,41	123,39	135,20	126,40	163,81	156,62	162,71	147,13	187,04	204,74
Mortandad Hospitalaria	70,21	68,09	70,21	63,83	59,57	65,04	60,57	62,43	67,19	51,06	46,81
<b>LAS COLONIAS</b>											
Ingresos	143,10	142,88	156,85	140,53	180,40	182,62	177,65	178,45	202,62	195,96	198,14
Altas	142,73	141,80	155,71	142,03	180,29	184,53	179,70	179,01	204,10	196,59	201,29
Defunciones	159,74	142,86	163,64	97,40	154,55	122,08	135,06	123,38	124,68	103,90	112,99
Egresos	143,31	141,84	155,98	140,51	179,41	182,39	178,17	177,10	201,38	193,42	198,27
Pacientes Días	145,80	155,24	177,55	169,04	179,27	177,00	153,26	153,53	160,22	157,25	160,85
Camas disponibles	130,44	136,88	160,05	167,40	180,28	183,77	173,93	172,87	171,95	169,26	165,97
Prom. Diario Camas Disp.	133,31	137,20	163,72	174,01	180,34	183,77	173,93	172,87	171,95	168,75	165,93
Prom. Diario Pac. Días	147,47	154,92	178,99	171,68	179,26	176,98	153,25	153,51	160,20	156,91	160,90
Porc. ocupación	111,87	113,44	110,99	101,05	99,48	96,34	88,13	88,83	93,19	92,84	96,86
Giro Camas	109,71	104,39	98,00	83,95	100,06	99,37	102,14	103,23	117,83	115,78	119,38
Mortandad Hospitalaria	111,76	100,00	105,88	70,59	85,29	67,40	76,34	70,15	62,34	52,94	58,82
<b>SAN JUSTO</b>											
Ingresos	128,32	136,14	135,92	127,11	170,69	188,26	178,40	181,87	164,68	149,48	140,66
Altas	129,07	137,32	137,71	128,73	171,21	189,51	180,08	182,04	165,21	149,55	142,76
Defunciones	107,69	92,31	96,15	61,54	107,69	153,85	115,38	184,62	157,69	150,00	119,23
Egresos	128,76	136,67	137,11	127,77	170,30	188,99	179,15	182,08	165,10	149,56	142,37
Pacientes Días	157,02	159,34	133,44	99,93	146,86	157,54	147,28	192,79	169,14	153,67	125,00
Camas disponibles	204,24	184,46	173,07	158,06	181,64	187,75	181,01	180,52	181,01	171,98	180,56
Prom. Diario Camas Disp.	206,51	184,10	185,54	158,07	181,69	187,71	180,96	180,48	180,96	171,57	180,72
Prom. Diario Pac. Días	159,69	159,18	146,43	100,00	146,43	157,39	147,13	192,60	168,98	153,06	125,00
Porc. ocupación	76,91	86,44	77,12	63,14	80,93	83,90	81,36	106,78	93,43	89,41	69,28
Giro Camas	62,39	74,08	73,85	80,73	93,58	100,69	98,85	100,92	91,06	87,16	78,67
Mortandad Hospitalaria	85,71	71,43	71,43	50,00	64,29	83,62	66,16	104,15	98,11	100,00	85,71

FUENTE: Datos suministrados por la Dirección Provincial de Planificación, Control de Gestión y Estadística del Ministerio de Salud y Medio Ambiente.

NOTA: Elaboración propia en base a la fuente citada.

**DIRECCION GENERAL DE PROGRAMACION Y ESTADISTICA HACENDAL.**

EVOLUCION DE INDICADORES REFERIDOS A LOS SERVICIOS DE INTERNACION PRODUCIDOS POR LOS ORGANISMOS PROVINCIALES DE SALUD

PERIODO 2002 - 2014

Año 1980=100

ZONA V

CONCEPTO	2002	2003	2004	2005	2006	2007	2008	2009	2010	2011	2012	2013	2014
<b>LA CAPITAL</b>													
Ingresos	162,90	160,09	159,59	159,00	154,96	159,14	171,21	231,87	187,06	183,45	186,06	187,50	248,04
Altas	164,45	159,61	161,96	160,73	155,74	160,37	170,53	232,82	190,57	186,27	190,52	190,32	252,41
Defunciones	97,12	93,06	87,30	91,02	89,75	95,85	73,84	74,68	75,11	73,84	72,14	75,02	88,99
Egresos	161,27	156,46	158,42	157,43	152,62	157,32	165,95	225,33	185,11	180,94	184,91	184,86	244,67
Pacientes Días	85,48	86,11	85,03	85,44	83,65	84,94	75,41	77,90	92,45	90,40	84,26	87,11	107,67
Camas disponibles	78,84	78,42	80,94	79,37	79,91	82,31	77,01	90,20	90,19	82,24	86,21	67,38	79,69
Prom. Diario Camas Disp.	78,83	78,41	80,72	79,36	79,92	82,30	79,49	78,13	90,18	82,23	86,21	67,38	79,69
Prom. Diario Pac. Días	85,48	86,10	84,81	85,45	83,64	84,94	78,16	79,34	92,45	90,40	84,25	87,11	107,67
Porc. ocupación	108,39	109,77	104,95	107,57	104,68	103,16	97,94	101,51	102,47	109,89	97,70	129,23	135,05
Giro Camas	206,63	204,15	197,16	200,32	193,91	193,34	222,32	257,06	207,42	223,08	215,82	278,27	311,24
Mortandad Hospitalaria	61,70	59,57	55,32	57,45	59,57	61,70	44,68	46,81	40,87	41,10	39,30	40,88	36,64
<b>LAS COLONIAS</b>													
Ingresos	208,03	216,85	191,80	176,85	181,37	178,54	154,19	252,55	187,49	212,15	197,34	141,91	135,79
Altas	211,37	219,80	196,27	179,47	183,84	181,91	156,63	255,80	191,85	216,30	202,53	144,20	136,60
Defunciones	131,17	137,66	137,66	115,58	106,49	93,51	75,32	168,83	90,91	81,82	80,52	75,32	146,75
Egresos	208,63	216,99	194,26	177,28	181,46	178,88	153,85	252,82	188,39	211,69	198,35	141,84	136,95
Pacientes Días	155,54	171,00	180,58	182,09	184,86	181,61	142,59	356,44	141,37	164,75	197,73	186,67	319,50
Camas disponibles	158,61	160,14	166,29	167,05	162,91	162,12	139,49	291,96	139,55	154,99	147,27	161,07	264,72
Prom. Diario Camas Disp.	158,61	160,14	165,85	167,07	162,88	162,12	168,67	169,82	139,55	154,99	147,27	161,07	264,72
Prom. Diario Pac. Días	155,52	170,99	179,92	182,05	184,84	181,59	183,38	191,39	141,36	164,73	197,71	186,65	319,47
Porc. ocupación	98,08	106,81	108,55	109,08	113,44	112,04	102,27	112,74	101,33	106,32	134,29	115,91	120,72
Giro Camas	131,15	135,42	115,34	105,87	111,34	110,13	110,54	86,50	134,36	136,88	134,00	88,10	51,29
Mortandad Hospitalaria	64,71	64,71	70,59	64,71	58,82	52,94	50,00	50,00	48,59	38,92	40,88	53,48	107,91
<b>SAN JUSTO</b>													
Ingresos	146,83	141,49	123,53	129,64	133,88	130,91	137,74	149,20	134,71	135,54	143,25	144,30	223,14
Altas	148,20	142,20	124,47	130,75	134,57	131,87	139,23	147,76	135,97	137,21	145,06	145,17	225,20
Defunciones	115,38	123,08	126,92	134,62	88,46	76,92	76,92	107,69	88,46	46,15	57,69	88,46	176,92
Egresos	147,73	141,92	124,50	130,81	133,90	131,08	138,33	147,18	135,29	135,90	143,81	144,36	224,50
Pacientes Días	151,77	140,81	138,93	152,15	143,29	141,57	132,22	117,60	115,53	108,16	114,73	129,15	257,46
Camas disponibles	188,00	173,05	181,23	189,05	177,75	185,59	179,25	189,20	188,00	180,82	184,41	101,80	155,61
Prom. Diario Camas Disp.	187,95	173,01	180,72	188,92	177,83	185,54	186,02	189,15	187,95	180,78	184,37	101,78	155,58
Prom. Diario Pac. Días	151,62	140,67	137,76	152,04	143,37	141,43	134,69	140,58	115,42	108,05	114,62	129,02	257,21
Porc. ocupación	80,72	81,36	76,69	80,51	80,51	76,27	73,73	74,36	61,45	59,81	62,21	126,84	165,43
Giro Camas	78,44	81,88	68,81	69,27	75,23	70,64	74,31	80,05	71,89	75,20	77,94	142,21	143,87
Mortandad Hospitalaria	78,57	85,71	107,14	107,14	71,43	57,14	57,14	50,00	67,17	34,89	41,21	62,94	80,95

FUENTE: Datos suministrados por la Dirección Provincial de Planificación, Control de Gestión y Estadística del Ministerio de Salud y Medio Ambiente.

NOTA: Elaboración propia en base a la fuente citada.

**DIRECCION GENERAL DE PROGRAMACION Y ESTADISTICA HACENDAL.**

EVOLUCION DE INDICADORES REFERIDOS A LOS SERVICIOS DE INTERNACION PRODUCIDOS POR LOS ORGANISMOS PROVINCIALES DE SALUD

PERIODO 1980 - 1990

Año 1980=100

ZONA VI

CONCEPTO	1980	1981	1982	1983	1984	1985	1986	1987	1988	1989	1990
<b>BELGRANO</b>											
Ingresos	100,00	103,58	112,99	129,55	118,51	128,81	144,93	143,58	141,64	140,60	181,04
Altas	100,00	99,23	112,38	128,79	117,18	126,16	145,51	141,49	143,19	146,75	184,52
Defunciones	100,00	300,00	191,67	208,33	225,00	291,67	225,00	350,00	183,33	208,33	166,67
Egresos	100,00	102,89	113,83	130,24	119,15	129,18	146,96	145,29	143,92	147,87	184,19
Pacientes Días	100,00	92,35	99,78	106,37	104,49	123,90	126,30	117,43	105,08	83,82	80,34
Camas disponibles	100,00	99,60	98,99	109,31	113,45	110,91	109,82	111,93	114,05	102,64	107,34
Prom. Diario Camas Disp.	100,00	99,64	98,91	109,31	113,32	110,95	109,85	111,86	114,05	102,55	112,59
Prom. Diario Pac. Días	100,00	92,56	100,00	106,51	104,65	123,72	126,51	117,21	105,12	83,72	84,65
Porc. ocupación	100,00	92,62	100,76	97,20	92,11	111,70	114,76	104,83	92,11	81,68	74,81
Giro Camas	100,00	103,33	115,00	119,17	105,00	116,67	134,17	130,00	126,67	144,17	163,33
Mortandad Hospitalaria	100,00	294,44	172,22	161,11	188,89	227,78	155,56	244,44	127,78	144,44	94,44
<b>CASEROS</b>											
Ingresos	100,00	123,91	91,85	114,57	111,52	119,02	143,91	146,74	184,67	181,85	178,26
Altas	100,00	126,29	93,26	116,91	114,51	121,71	148,69	152,23	190,06	191,89	185,71
Defunciones	100,00	100,00	88,37	95,35	62,79	55,81	74,42	79,07	65,12	95,35	81,40
Egresos	100,00	125,05	93,03	115,90	112,09	118,63	145,21	148,80	184,20	187,36	180,83
Pacientes Días	100,00	114,86	88,52	114,88	98,83	76,27	81,81	84,91	100,41	89,70	85,78
Camas disponibles	100,00	103,95	85,52	98,66	90,89	79,13	95,73	96,36	104,31	102,28	99,87
Prom. Diario Camas Disp.	100,00	103,98	85,53	98,63	90,87	79,13	95,71	96,34	104,29	102,30	110,25
Prom. Diario Pac. Días	100,00	114,83	88,49	114,83	98,85	76,21	81,84	84,91	100,38	89,64	98,34
Porc. ocupación	100,00	110,49	103,50	116,26	108,64	96,30	85,39	88,07	96,30	87,65	85,80
Giro Camas	100,00	121,05	108,77	117,54	122,81	149,12	152,63	154,39	177,19	182,46	164,91
Mortandad Hospitalaria	100,00	78,72	93,62	82,98	55,32	46,81	51,06	53,19	36,17	51,06	44,68
<b>IRIONDO</b>											
Ingresos	100,00	173,45	179,73	169,99	136,93	139,58	138,78	132,34	137,09	149,80	157,12
Altas	100,00	186,21	188,13	179,84	148,25	148,17	151,48	145,46	149,30	159,69	163,87
Defunciones	100,00	104,60	96,55	134,48	74,71	55,17	56,32	57,47	55,17	59,77	82,76
Egresos	100,00	180,45	181,67	176,64	143,07	141,61	144,77	139,25	142,66	152,64	158,15
Pacientes Días	100,00	91,06	90,94	88,24	83,22	78,64	73,02	67,57	61,08	55,99	53,37
Camas disponibles	100,00	98,68	97,84	97,01	87,78	82,16	76,20	71,30	64,89	60,47	59,81
Prom. Diario Camas Disp.	100,00	98,68	97,84	97,01	87,78	82,16	76,21	71,30	64,89	60,47	59,81
Prom. Diario Pac. Días	100,00	91,06	90,93	88,23	83,21	78,64	73,02	67,57	61,08	55,99	53,37
Porc. ocupación	100,00	92,30	93,01	90,98	94,83	95,74	95,85	94,83	94,12	92,60	89,26
Giro Camas	100,00	190,00	190,00	190,00	170,00	180,00	190,00	200,00	220,00	260,00	270,00
Mortandad Hospitalaria	100,00	57,75	53,52	76,06	52,11	38,03	38,03	40,85	38,03	39,44	52,11

FUENTE: Datos suministrados por la Dirección Provincial de Planificación, Control de Gestión y Estadística del Ministerio de Salud y Medio Ambiente.

NOTA: Elaboración propia en base a la fuente citada.

**DIRECCION GENERAL DE PROGRAMACION Y ESTADISTICA HACENDAL.**

EVOLUCION DE INDICADORES REFERIDOS A LOS SERVICIOS DE INTERNACION PRODUCIDOS POR LOS ORGANISMOS PROVINCIALES DE SALUD

PERIODO 1991 - 2001

Año 1980=100

ZONA VI

CONCEPTO	1991	1992	1993	1994	1995	1996	1997	1998	1999	2000	2001
<b>BELGRANO</b>											
Ingresos	161,64	204,03	205,82	235,37	267,46	315,67	348,96	339,40	365,22	426,72	449,55
Altas	162,07	210,84	208,98	240,56	274,92	317,18	352,17	346,90	368,27	437,93	457,59
Defunciones	116,67	108,33	233,33	325,00	216,67	491,67	416,67	750,00	525,00	433,33	350,00
Egresos	161,25	208,97	209,42	242,10	273,86	320,36	353,34	354,26	371,12	437,84	455,78
Pacientes Días	64,65	90,79	80,67	93,83	97,82	102,07	103,73	102,21	95,31	103,78	100,06
Camas disponibles	86,80	102,15	97,02	109,49	118,90	125,61	119,77	122,32	125,98	126,25	125,17
Prom. Diario Camas Disp.	106,39	111,68	111,68	110,77	118,98	125,55	119,71	122,26	125,91	125,84	125,18
Prom. Diario Pac. Días	84,19	100,93	94,42	95,35	97,67	102,08	103,74	102,21	95,32	103,51	100,00
Porc. ocupación	74,30	88,80	82,95	85,50	82,19	81,17	86,51	83,46	75,57	82,11	79,64
Giro Camas	151,67	187,50	187,50	218,33	230,00	255,00	295,00	290,00	295,00	348,33	364,17
Mortandad Hospitalaria	72,22	50,00	111,11	133,33	77,78	155,49	119,47	214,50	143,33	100,27	77,78
<b>CASEROS</b>											
Ingresos	176,63	227,28	247,17	280,43	326,41	305,00	300,11	292,61	294,02	310,00	330,54
Altas	179,66	232,34	253,14	292,57	334,97	313,26	312,69	302,51	300,69	315,66	336,91
Defunciones	97,67	95,35	134,88	102,33	167,44	141,86	181,40	179,07	227,91	188,37	200,00
Egresos	175,82	225,93	247,60	283,66	327,12	305,23	306,54	296,73	297,28	309,69	330,61
Pacientes Días	90,61	96,47	119,76	119,69	130,37	122,62	120,27	128,33	109,75	110,26	100,71
Camas disponibles	81,81	89,87	98,65	117,01	125,47	111,93	124,54	129,57	121,68	120,94	118,10
Prom. Diario Camas Disp.	94,35	99,88	102,73	116,96	125,47	111,93	124,53	129,57	121,68	120,62	118,01
Prom. Diario Pac. Días	97,95	99,62	124,04	119,57	130,18	122,59	120,25	128,31	109,72	109,85	101,02
Porc. ocupación	110,70	107,20	121,40	102,26	103,91	109,47	96,50	98,97	90,12	91,15	85,19
Giro Camas	185,96	226,32	240,35	242,11	261,40	271,93	245,61	229,82	243,86	256,14	280,70
Mortandad Hospitalaria	55,32	42,55	55,32	36,17	51,06	46,32	58,98	60,14	76,41	59,57	59,57
<b>IRIONDO</b>											
Ingresos	156,96	190,10	182,38	227,84	267,50	290,27	290,43	285,04	298,87	315,37	316,33
Altas	165,27	205,15	197,03	245,46	283,25	312,48	312,65	304,80	322,95	339,70	341,54
Defunciones	79,31	55,17	41,38	47,13	51,72	42,53	49,43	59,77	51,72	43,68	34,48
Egresos	159,21	194,57	186,05	231,47	266,91	293,43	294,08	287,51	303,81	318,82	319,55
Pacientes Días	55,07	52,06	46,79	43,76	41,20	41,85	41,15	40,59	39,97	37,54	35,61
Camas disponibles	60,55	58,52	54,24	51,68	49,03	48,22	48,78	47,21	46,82	46,61	45,62
Prom. Diario Camas Disp.	60,55	58,44	55,05	51,70	49,03	48,22	48,78	47,21	46,82	46,48	45,62
Prom. Diario Pac. Días	55,08	51,93	47,01	43,76	41,19	41,85	41,15	40,59	39,97	37,45	35,61
Porc. ocupación	90,98	88,96	86,22	84,70	84,09	86,83	84,40	86,02	85,41	80,55	78,12
Giro Camas	270,00	340,00	340,00	460,00	550,00	620,00	610,00	620,00	660,00	700,00	710,00
Mortandad Hospitalaria	49,30	28,17	22,54	19,72	19,72	14,40	16,70	20,66	16,92	14,08	11,27

FUENTE: Datos suministrados por la Dirección Provincial de Planificación, Control de Gestión y Estadística del Ministerio de Salud y Medio Ambiente.

NOTA: Elaboración propia en base a la fuente citada.

**DIRECCION GENERAL DE PROGRAMACION Y ESTADISTICA HACENDAL.**



EVOLUCION DE INDICADORES REFERIDOS A LOS SERVICIOS DE INTERNACION PRODUCIDOS POR LOS ORGANISMOS PROVINCIALES DE SALUD

PERIODO 2002 - 2014

Año 1980=100

ZONA VI

CONCEPTO	2002	2003	2004	2005	2006	2007	2008	2009	2010	2011	2012	2013	2014
<b>BELGRANO</b>													
Ingresos	426,87	490,60	528,66	603,88	468,36	387,61	613,28	331,49	352,09	431,04	382,84	402,54	407,16
Altas	444,43	494,58	536,53	624,77	473,53	384,83	615,94	332,97	362,07	454,49	405,73	426,01	425,85
Defunciones	316,67	758,33	925,00	1.191,67	525,00	925,00	941,67	775,00	1.008,33	1.058,33	916,67	1.016,67	333,33
Egresos	442,10	499,39	543,62	636,02	474,47	394,68	621,88	341,03	373,86	465,50	415,05	436,78	424,16
Pacientes Días	99,80	114,37	108,69	114,51	118,08	78,62	315,46	63,66	69,13	83,31	72,22	72,39	57,90
Camas disponibles	125,98	125,06	137,25	139,35	105,64	104,61	181,23	81,26	91,68	106,28	98,98	77,62	80,27
Prom. Diario Camas Disp.	125,91	125,00	136,86	139,23	144,71	104,56	193,25	96,35	91,64	106,23	98,93	77,58	80,23
Prom. Diario Pac. Días	99,81	114,38	108,84	114,88	153,49	78,62	315,35	75,64	69,13	83,31	72,23	72,39	57,90
Porc. ocupación	79,13	91,35	79,13	82,19	111,70	75,06	173,79	78,37	75,31	78,30	72,88	93,16	72,05
Giro Camas	351,67	400,00	397,50	456,67	328,33	266,67	321,67	352,50	391,47	413,42	394,26	528,67	517,05
Mortandad Hospitalaria	72,22	155,56	172,22	188,89	111,11	238,89	155,56	205,56	273,26	230,35	223,77	235,83	79,62
<b>CASEROS</b>													
Ingresos	344,35	406,63	402,93	393,48	361,41	324,57	346,96	370,87	382,39	391,85	390,87	412,72	632,61
Altas	362,29	417,37	417,60	403,89	370,17	322,74	353,49	367,43	388,80	399,89	400,34	418,86	651,31
Defunciones	179,07	151,16	174,42	186,05	200,00	232,56	227,91	234,88	248,84	241,86	244,19	267,44	290,70
Egresos	353,70	404,90	406,21	393,68	362,20	318,52	347,60	361,22	382,24	392,48	393,03	411,76	634,42
Pacientes Días	97,56	101,02	101,93	99,66	84,99	88,01	93,90	176,11	76,13	100,91	96,97	98,89	194,13
Camas disponibles	114,16	111,24	111,13	109,76	108,84	102,73	105,92	177,11	107,53	108,09	107,81	90,21	131,84
Prom. Diario Camas Disp.	114,16	111,24	110,81	109,75	108,94	102,73	110,81	111,68	107,52	108,08	107,80	90,21	131,84
Prom. Diario Pac. Días	97,54	101,00	101,53	99,62	84,91	87,99	94,88	97,03	76,11	100,89	96,95	98,86	194,09
Porc. ocupación	85,39	90,74	91,56	90,74	77,98	85,60	88,68	86,83	70,74	93,29	89,88	109,53	147,13
Giro Camas	301,75	364,91	366,67	359,65	333,33	310,53	314,04	331,58	356,52	363,45	363,48	458,66	481,04
Mortandad Hospitalaria	51,06	36,17	42,55	46,81	55,32	72,34	65,96	63,83	64,88	61,41	61,92	64,73	45,67
<b>IRIONDO</b>													
Ingresos	316,73	342,88	343,20	378,92	362,91	338,94	305,79	265,57	277,88	380,21	351,81	247,22	432,82
Altas	340,40	368,59	369,37	403,05	386,47	363,00	325,48	282,64	292,32	409,69	377,66	266,58	467,02
Defunciones	27,59	48,28	89,66	77,01	91,95	89,66	77,01	44,83	50,57	75,86	63,22	34,48	48,28
Egresos	318,33	345,99	349,31	380,05	365,69	343,71	307,95	265,86	275,26	386,13	355,47	250,20	437,47
Pacientes Días	34,74	34,45	34,31	33,45	32,37	30,14	28,19	16,55	14,51	26,44	24,53	21,66	21,24
Camas disponibles	43,80	44,06	43,82	42,99	41,87	40,94	40,06	24,66	21,21	34,67	27,94	22,37	21,65
Prom. Diario Camas Disp.	43,81	44,06	43,70	43,00	41,86	40,94	40,06	24,66	21,21	34,67	27,94	22,37	21,65
Prom. Diario Pac. Días	34,74	34,45	34,23	33,45	32,38	30,14	28,19	16,55	14,51	26,44	24,53	21,66	21,24
Porc. ocupación	79,33	78,22	78,32	77,81	77,41	73,66	70,42	67,17	68,42	76,28	87,84	96,87	98,16
Giro Camas	740,00	800,00	810,00	900,00	890,00	850,00	783,65	1.105,44	1.344,71	1.125,77	1.292,52	1.134,60	2.052,08
Mortandad Hospitalaria	8,45	14,08	25,35	19,72	25,35	25,35	25,35	16,90	18,26	19,52	17,67	13,70	10,97

FUENTE: Datos suministrados por la Dirección Provincial de Planificación, Control de Gestión y Estadística del Ministerio de Salud y Medio Ambiente.

NOTA: Elaboración propia en base a la fuente citada.

**DIRECCION GENERAL DE PROGRAMACION Y ESTADISTICA HACENDAL.**

**EVOLUCION DE INDICADORES REFERIDOS A LOS SERVICIOS DE INTERNACION PRODUCIDOS POR LOS ORGANISMOS PROVINCIALES DE SALUD**

**PERIODO 1980 - 1990**

**Año 1980=100**

**ZONA VII**

CONCEPTO	1980	1981	1982	1983	1984	1985	1986	1987	1988	1989	1990
<b>GENERAL LOPEZ</b>											
Ingresos	100,00	109,87	105,12	115,23	133,81	117,52	112,18	131,77	164,48	183,80	172,32
Altas	100,00	110,81	107,27	116,72	136,10	119,21	116,72	135,03	168,26	179,30	173,89
Defunciones	100,00	85,19	87,50	101,39	109,72	85,65	75,46	87,96	108,80	108,80	135,65
Egresos	100,00	109,58	106,32	115,99	134,83	117,61	114,75	132,77	165,41	175,92	172,06
Pacientes Días	100,00	98,14	97,04	103,14	114,47	102,73	98,26	102,66	108,80	113,10	117,76
Camas disponibles	100,00	104,58	95,00	100,99	109,96	99,60	86,79	91,36	96,50	102,86	103,93
Prom. Diario Camas Disp.	100,00	104,58	94,99	100,99	109,97	99,61	86,78	91,36	96,48	102,87	103,90
Prom. Diario Pac. Días	100,00	98,13	97,03	103,12	114,44	102,69	98,23	102,64	108,78	113,09	117,75
Porc. ocupación	100,00	93,82	102,19	102,19	103,98	103,19	113,15	112,35	112,75	109,96	113,35
Giro Camas	100,00	104,59	111,93	114,68	122,02	117,43	132,11	144,95	170,64	170,64	165,14
Mortandad Hospitalaria	100,00	77,08	81,25	87,50	81,25	72,92	64,58	66,67	66,67	62,50	79,17

FUENTE: Datos suministrados por la Dirección Provincial de Planificación, Control de Gestión y Estadística del Ministerio de Salud y Medio Ambiente.

NOTA: Elaboración propia en base a la fuente citada.

**DIRECCION GENERAL DE PROGRAMACION Y ESTADISTICA HACENDAL.**

**EVOLUCION DE INDICADORES REFERIDOS A LOS SERVICIOS DE INTERNACION PRODUCIDOS POR LOS ORGANISMOS PROVINCIALES DE SALUD**

**PERIODO 1991 - 2001**

**Año 1980=100**

**ZONA VII**

CONCEPTO	1991	1992	1993	1994	1995	1996	1997	1998	1999	2000	2001
<b>GENERAL LOPEZ</b>											
Ingresos	185,56	202,62	199,91	192,55	192,42	207,58	197,45	193,16	196,20	223,06	226,62
Altas	190,36	208,52	207,69	200,26	199,51	215,46	204,56	199,79	203,45	231,14	233,67
Defunciones	134,72	116,67	99,07	85,19	97,22	94,91	88,43	98,15	85,65	105,56	120,37
Egresos	187,69	204,12	202,48	194,75	194,61	209,69	199,00	194,92	197,80	225,17	228,51
Pacientes Días	119,10	119,58	105,97	103,56	104,11	105,22	105,29	98,06	105,12	99,55	100,96
Camas disponibles	102,47	104,73	101,91	103,53	103,70	101,76	97,33	95,57	95,93	93,73	93,77
Prom. Diario Camas Disp.	102,79	105,13	103,95	103,52	104,72	101,76	97,33	95,57	95,93	93,47	93,79
Prom. Diario Pac. Días	119,42	119,33	108,39	103,50	104,17	105,19	105,27	98,04	105,09	99,28	100,91
Porc. ocupación	116,14	114,14	103,98	100,00	100,40	103,39	108,17	102,59	109,56	106,18	107,57
Giro Camas	181,65	193,58	194,50	187,16	185,32	205,50	203,67	202,75	205,50	240,37	243,12
Mortandad Hospitalaria	70,83	56,25	47,92	43,75	50,00	45,16	44,34	50,24	43,20	45,83	52,08

FUENTE: Datos suministrados por la Dirección Provincial de Planificación, Control de Gestión y Estadística del Ministerio de Salud y Medio Ambiente.

NOTA: Elaboración propia en base a la fuente citada.

**DIRECCION GENERAL DE PROGRAMACION Y ESTADISTICA HACENDAL.**

**EVOLUCION DE INDICADORES REFERIDOS A LOS SERVICIOS DE INTERNACION PRODUCIDOS POR LOS ORGANISMOS PROVINCIALES DE SALUD**

**PERIODO 2002 - 2014**

**Año 1980=100**

**ZONA VII**

CONCEPTO	2002	2003	2004	2005	2006	2007	2008	2009	2010	2011	2012	2013	2014
<b>GENERAL LOPEZ</b>													
Ingresos	241,70	261,42	234,56	239,77	230,47	236,82	222,33	201,58	211,10	231,06	229,79	172,43	210,71
Altas	250,02	268,68	247,32	248,00	238,94	241,73	229,95	207,76	218,75	239,36	237,89	179,48	219,07
Defunciones	128,24	144,44	109,26	99,07	108,33	151,39	110,65	94,44	92,13	108,33	90,28	73,61	86,11
Egresos	244,19	262,73	240,71	240,86	232,71	237,41	224,24	202,33	212,68	233,08	230,82	174,41	212,71
Pacientes Días	99,72	100,04	100,61	89,67	87,87	91,17	78,81	79,13	67,35	77,63	82,38	59,33	81,56
Camas disponibles	93,91	95,28	96,54	91,88	93,62	95,93	83,64	95,00	80,41	87,97	84,19	63,26	74,52
Prom. Diario Camas Disp.	93,91	95,28	96,24	91,89	93,62	95,93	95,06	82,28	80,41	87,97	84,19	63,26	74,52
Prom. Diario Pac. Días	99,70	100,02	100,34	89,69	87,82	91,14	89,56	62,11	67,34	77,62	82,36	59,31	81,54
Porc. ocupación	106,18	104,98	104,18	97,61	93,82	95,02	94,22	75,50	83,75	88,24	97,84	93,78	109,42
Giro Camas	258,72	274,31	249,54	261,47	247,71	246,79	234,86	235,78	263,82	263,96	274,29	273,94	284,13
Mortandad Hospitalaria	52,08	54,17	45,83	41,67	45,83	64,58	50,00	43,75	43,22	46,38	39,02	42,11	40,39

FUENTE: Datos suministrados por la Dirección Provincial de Planificación, Control de Gestión y Estadística del Ministerio de Salud y Medio Ambiente.

NOTA: Elaboración propia en base a la fuente citada.

**DIRECCION GENERAL DE PROGRAMACION Y ESTADISTICA HACENDAL.**

**EVOLUCION DE INDICADORES REFERIDOS A LOS SERVICIOS DE INTERNACION PRODUCIDOS POR LOS ORGANISMOS PROVINCIALES DE SALUD**

**PERIODO 1980 - 1990**

**Año 1980=100**

**ZONA VIII**

CONCEPTO	1980	1981	1982	1983	1984	1985	1986	1987	1988	1989	1990
<b>CONSTITUCION</b>											
Ingresos	100,00	105,33	90,23	94,75	98,63	85,46	100,40	114,05	46,20	121,16	44,75
Altas	100,00	104,55	90,57	94,13	96,77	84,70	99,59	114,89	44,67	121,67	44,33
Defunciones	100,00	122,73	63,64	127,27	163,64	127,27	90,91	127,27	81,82	109,09	63,64
Egresos	100,00	104,87	90,09	94,72	97,97	85,46	99,43	115,11	45,33	121,45	44,68
Pacientes Días	100,00	119,07	111,72	124,04	152,39	134,72	155,18	167,37	87,49	162,13	59,63
Camas disponibles	100,00	148,22	113,07	129,63	127,76	101,65	117,39	133,60	72,52	126,81	44,04
Prom. Diario Camas Disp.	100,00	148,30	113,06	129,66	127,76	101,63	117,41	133,61	72,52	126,80	126,39
Prom. Diario Pac. Días	100,00	119,20	111,96	124,28	152,54	134,78	155,43	167,39	87,68	162,32	169,20
Porc. ocupación	100,00	80,32	98,67	95,74	119,15	132,45	132,18	125,27	120,48	127,66	135,37
Giro Camas	100,00	70,66	79,64	73,05	76,65	84,43	85,03	86,23	62,87	95,81	35,33
Mortandad Hospitalaria	100,00	116,67	72,22	133,33	166,67	150,00	88,89	111,11	177,78	88,89	138,89
<b>ROSARIO</b>											
Ingresos	100,00	150,09	138,96	92,15	137,66	94,59	103,48	97,31	114,40	96,92	86,87
Altas	100,00	150,74	142,32	94,56	143,10	95,96	106,44	100,04	117,27	99,89	89,57
Defunciones	100,00	92,69	76,74	49,40	61,28	46,52	50,67	47,43	49,33	43,64	27,69
Egresos	100,00	146,59	137,63	91,33	137,25	92,42	102,45	96,28	112,41	95,87	85,15
Pacientes Días	100,00	148,62	142,07	91,83	134,83	84,04	88,17	87,66	96,69	87,28	54,64
Camas disponibles	100,00	152,72	150,31	101,31	149,85	99,30	107,09	95,86	111,01	96,16	61,44
Prom. Diario Camas Disp.	100,00	152,72	150,30	101,31	149,86	99,29	107,09	95,86	111,01	96,17	74,57
Prom. Diario Pac. Días	100,00	148,61	142,05	91,81	134,81	84,03	88,16	87,64	96,68	87,27	64,30
Porc. ocupación	100,00	97,24	94,48	90,54	89,88	84,63	82,26	91,33	86,99	90,67	88,83
Giro Camas	100,00	95,82	91,64	90,24	91,64	93,03	95,47	100,35	101,05	99,65	113,94
Mortandad Hospitalaria	100,00	62,50	55,56	54,17	44,44	50,00	48,61	48,61	43,06	45,83	31,94
<b>SAN LORENZO</b>											
Ingresos	100,00	101,34	108,82	104,81	136,90	96,26	97,33	68,72	71,93	97,06	110,96
Altas	100,00	101,16	108,12	106,96	133,91	98,55	102,32	70,14	73,62	102,03	117,10
Defunciones	100,00	73,33	93,33	106,67	126,67	86,67	46,67	73,33	66,67	113,33	80,00
Egresos	100,00	100,00	107,50	106,94	133,61	98,06	100,00	70,28	73,33	102,50	115,56
Pacientes Días	100,00	110,61	135,39	140,27	149,29	144,79	101,74	101,47	143,54	138,31	123,60
Camas disponibles	100,00	101,22	114,52	119,94	102,49	81,19	84,36	56,03	87,91	134,60	135,62
Prom. Diario Camas Disp.	100,00	101,06	114,44	119,75	102,34	81,10	84,29	56,05	87,90	134,61	149,47
Prom. Diario Pac. Días	100,00	110,51	135,41	140,47	149,42	144,75	101,95	101,56	143,58	138,52	126,85
Porc. ocupación	100,00	109,34	118,32	117,03	145,79	178,57	120,70	181,32	163,37	102,93	91,21
Giro Camas	100,00	100,00	94,74	89,47	131,58	121,05	119,74	126,32	84,21	76,32	77,63
Mortandad Hospitalaria	100,00	73,81	85,71	100,00	95,24	88,10	45,24	102,38	90,48	109,52	69,05

FUENTE: Datos suministrados por la Dirección Provincial de Planificación, Control de Gestión y Estadística del Ministerio de Salud y Medio Ambiente.

NOTA: Elaboración propia en base a la fuente citada.

**DIRECCION GENERAL DE PROGRAMACION Y ESTADISTICA HACENDAL.**

**EVOLUCION DE INDICADORES REFERIDOS A LOS SERVICIOS DE INTERNACION PRODUCIDOS POR LOS ORGANISMOS PROVINCIALES DE SALUD**

PERIODO 1991 - 2001

Año 1980=100

ZONA VIII

CONCEPTO	1991	1992	1993	1994	1995	1996	1997	1998	1999	2000	2001
<b>CONSTITUCION</b>											
Ingresos	133,52	141,60	143,62	166,40	187,32	274,64	308,89	320,11	342,57	351,70	356,54
Altas	134,00	142,18	145,66	169,07	186,35	283,71	296,86	310,50	334,74	343,67	353,52
Defunciones	140,91	122,73	122,73	81,82	81,82	177,27	259,09	213,64	263,64	290,91	263,64
Egresos	134,12	141,84	145,25	167,51	184,48	281,80	296,18	308,77	333,47	342,81	351,91
Pacientes Días	141,03	149,21	150,16	144,49	137,97	0,00	198,19	208,29	243,09	214,22	230,29
Camas disponibles	125,32	124,08	113,12	109,50	115,02	137,79	137,66	137,79	142,28	145,67	138,92
Prom. Diario Camas Disp.	125,31	123,67	115,10	109,52	115,10	137,82	137,69	137,82	142,31	145,17	142,72
Prom. Diario Pac. Días	141,30	148,91	154,71	144,57	138,04	0,00	198,37	208,47	243,31	213,77	230,80
Porc. ocupación	112,50	120,21	132,71	131,91	119,95	0,00	143,88	151,06	170,74	147,07	161,44
Giro Camas	107,19	114,97	126,35	153,29	160,48	204,79	215,57	224,55	234,73	237,13	247,31
Mortandad Hospitalaria	105,56	83,33	83,33	50,00	44,44	62,46	86,85	68,70	78,50	83,33	72,22
<b>ROSARIO</b>											
Ingresos	128,32	84,95	139,39	116,11	113,07	117,85	121,18	122,53	122,67	133,20	149,74
Altas	133,74	88,45	144,62	119,97	116,86	122,56	124,93	128,16	129,70	137,81	152,94
Defunciones	39,28	32,96	53,20	43,64	39,14	45,12	45,40	50,18	56,99	57,06	66,83
Egresos	126,99	84,48	138,09	114,51	111,30	117,02	119,24	122,59	124,50	132,03	146,75
Pacientes Días	87,71	57,53	132,15	86,82	87,19	128,38	129,43	131,56	128,43	134,62	149,71
Camas disponibles	100,45	64,09	135,91	91,70	84,26	115,00	117,47	119,11	118,97	120,35	135,01
Prom. Diario Camas Disp.	117,08	65,41	143,60	119,72	84,25	115,00	117,47	119,11	118,97	120,02	135,02
Prom. Diario Pac. Días	103,24	58,57	140,17	112,60	87,15	128,37	129,42	131,55	128,42	134,24	149,71
Porc. ocupación	87,25	89,75	97,11	94,61	103,42	111,56	110,12	110,38	107,88	111,83	110,78
Giro Camas	108,36	128,92	96,17	95,47	132,06	101,74	101,39	102,79	104,53	109,76	108,71
Mortandad Hospitalaria	30,56	38,89	38,89	37,50	34,72	38,30	37,82	40,66	45,47	43,06	45,83
<b>SAN LORENZO</b>											
Ingresos	123,26	176,20	432,89	634,22	734,22	909,09	659,09	653,74	763,37	782,62	851,60
Altas	129,28	185,22	466,38	684,64	789,57	739,13	702,90	795,36	816,52	846,67	903,77
Defunciones	60,00	80,00	106,67	80,00	73,33	80,00	133,33	133,33	206,67	146,67	300,00
Egresos	126,39	180,83	451,39	659,44	759,72	711,67	679,17	767,78	791,11	817,50	878,61
Pacientes Días	126,28	146,87	181,36	168,26	196,54	185,00	186,45	207,45	191,91	206,07	225,50
Camas disponibles	149,59	127,14	162,16	159,38	205,76	198,23	196,32	180,81	184,64	197,99	208,03
Prom. Diario Camas Disp.	149,47	149,26	162,63	159,24	205,52	198,09	196,18	180,68	184,50	209,55	207,31
Prom. Diario Pac. Días	126,46	154,47	182,10	168,48	196,89	185,15	186,60	207,62	192,06	210,51	225,06
Porc. ocupación	84,43	115,57	111,90	105,68	95,60	93,41	95,05	114,84	104,03	104,21	146,52
Giro Camas	85,53	122,37	278,95	417,11	372,37	361,84	348,68	427,63	431,58	392,11	423,68
Mortandad Hospitalaria	47,62	42,86	23,81	11,90	9,52	11,15	19,48	17,23	25,92	16,67	69,05

FUENTE: Datos suministrados por la Dirección Provincial de Planificación, Control de Gestión y Estadística del Ministerio de Salud y Medio Ambiente.

NOTA: Elaboración propia en base a la fuente citada.

**DIRECCION GENERAL DE PROGRAMACION Y ESTADISTICA HACENDAL.**

**EVOLUCION DE INDICADORES REFERIDOS A LOS SERVICIOS DE INTERNACION PRODUCIDOS POR LOS ORGANISMOS PROVINCIALES DE SALUD**

PERIODO 2002 - 2014

Año 1980=100

ZONA VIII

CONCEPTO	2002	2003	2004	2005	2006	2007	2008	2009	2010	2011	2012	2013	2014
<b>CONSTITUCION</b>													
Ingresos	370,68	410,50	414,94	426,74	410,10	67,45	407,51	393,70	367,61	396,12	425,77	412,28	420,36
Altas	373,95	424,40	427,46	432,01	409,43	65,51	409,68	388,09	368,73	394,38	425,48	411,00	418,61
Defunciones	350,00	368,18	422,73	350,00	413,64	154,55	481,82	681,82	481,82	590,91	568,18	640,91	659,09
Egresos	373,52	423,40	427,38	430,71	409,99	67,10	410,97	393,34	370,76	397,89	428,03	415,11	422,91
Pacientes Días	203,64	214,33	228,93	208,23	185,71	107,91	193,77	195,28	179,86	163,71	177,23	183,15	215,80
Camas disponibles	140,92	144,60	146,32	146,84	146,58	77,54	128,29	152,36	131,22	143,49	137,36	95,76	112,79
Prom. Diario Camas Disp.	140,95	144,63	145,85	146,80	146,53	77,55	138,50	152,39	131,25	143,52	137,39	95,77	112,82
Prom. Diario Pac. Días	203,82	214,53	228,26	208,33	185,87	108,01	202,17	195,45	180,02	163,86	177,39	183,31	215,99
Porc. ocupación	144,41	148,14	156,38	141,76	126,60	139,10	151,06	121,28	136,98	114,02	128,95	191,15	191,20
Giro Camas	265,87	293,41	294,01	294,01	280,84	86,83	297,60	256,89	282,49	278,38	312,57	434,17	375,80
Mortandad Hospitalaria	94,44	88,89	100,00	83,33	100,00	227,78	116,67	166,67	129,03	147,45	131,80	153,29	154,74
<b>ROSARIO</b>													
Ingresos	141,24	151,00	148,92	156,11	168,97	153,46	137,92	135,52	131,75	72,97	135,98	54,70	166,01
Altas	145,72	155,75	151,27	163,51	175,59	158,30	143,40	141,70	136,29	76,06	140,98	56,78	172,93
Defunciones	62,90	70,41	64,02	70,41	65,50	74,77	57,84	48,21	53,69	22,21	46,38	25,16	54,81
Egresos	139,80	149,65	145,03	156,84	167,74	152,32	137,28	135,02	130,39	72,21	134,21	54,52	164,48
Pacientes Días	131,57	135,08	139,91	146,22	146,22	144,12	132,01	142,12	141,93	90,52	123,94	84,39	144,78
Camas disponibles	117,86	119,73	126,21	131,45	133,58	119,92	127,56	133,18	143,76	97,11	120,43	78,57	130,98
Prom. Diario Camas Disp.	117,86	119,73	125,87	131,46	133,57	119,92	131,78	133,18	143,76	97,11	120,44	78,58	130,99
Prom. Diario Pac. Días	131,56	135,07	139,53	146,24	146,22	144,11	135,82	142,11	141,92	90,51	123,93	84,38	144,76
Porc. ocupación	111,56	112,75	110,78	111,17	109,33	120,11	103,01	106,65	98,67	93,15	102,84	107,33	110,46
Giro Camas	118,47	124,74	114,98	119,16	125,44	126,83	104,18	57,84	90,83	74,47	111,90	69,00	125,61
Mortandad Hospitalaria	44,44	47,22	44,44	44,44	38,89	48,61	41,67	37,50	40,90	30,55	34,33	45,84	33,10
<b>SAN LORENZO</b>													
Ingresos	859,09	1.025,40	880,21	830,75	860,70	789,57	725,67	794,92	681,02	731,55	600,00	640,11	1.455,61
Altas	918,55	1.075,94	948,99	889,57	924,06	841,16	779,71	847,54	731,59	785,80	644,35	683,77	1.560,00
Defunciones	260,00	206,67	140,00	240,00	240,00	353,33	180,00	186,67	153,33	86,67	160,00	173,33	453,33
Egresos	891,11	1.039,72	915,28	862,50	895,83	820,83	754,72	820,00	707,50	756,67	624,17	662,50	1.513,89
Pacientes Días	233,53	265,90	260,36	251,43	243,11	231,99	85,86	261,51	155,20	202,50	184,20	169,41	415,89
Camas disponibles	199,72	207,58	211,62	222,37	226,35	229,25	126,39	247,87	170,03	196,79	183,41	152,34	314,09
Prom. Diario Camas Disp.	199,58	207,43	210,83	222,08	226,11	229,09	140,13	191,93	169,90	196,65	183,28	152,23	313,86
Prom. Diario Pac. Días	233,72	266,11	259,92	251,75	243,19	232,17	92,61	189,59	155,32	202,67	184,35	169,54	416,23
Porc. ocupación	117,03	128,21	123,08	113,19	107,51	101,28	67,95	98,72	91,36	102,99	100,52	111,30	132,53
Giro Camas	448,68	503,95	436,84	390,79	398,68	360,53	542,11	267,11	418,79	388,68	342,04	439,34	484,55
Mortandad Hospitalaria	28,57	19,05	14,29	28,57	26,19	42,86	23,81	26,19	21,50	11,36	25,43	25,96	29,71

FUENTE: Datos suministrados por la Dirección Provincial de Planificación, Control de Gestión y Estadística del Ministerio de Salud y Medio Ambiente.

NOTA: Elaboración propia en base a la fuente citada.

**DIRECCION GENERAL DE PROGRAMACION Y ESTADISTICA HACENDAL.**

**EVOLUCION DE INDICADORES REFERIDOS A LOS SERVICIOS DE INTERNACION PRODUCIDOS POR LOS ORGANISMOS PROVINCIALES DE SALUD**

**PERIODO 1980 - 1990**

**Año 1980=100**

**ZONA IX**

CONCEPTO	1980	1981	1982	1983	1984	1985	1986	1987	1988	1989	1990
<b>9 DE JULIO</b>											
Ingresos	100,00	83,64	83,25	79,90	70,33	80,77	78,71	68,52	73,54	69,86	51,44
Altas	100,00	82,80	82,25	78,71	71,37	83,76	82,35	71,83	76,63	71,62	52,40
Defunciones	100,00	130,00	170,00	116,67	80,00	63,33	70,00	43,33	70,00	66,67	70,00
Egresos	100,00	83,51	83,56	79,27	71,50	83,46	82,16	71,40	76,53	71,55	52,67
Pacientes Días	100,00	88,16	91,16	82,13	55,52	65,96	63,85	46,23	55,02	49,50	34,29
Camas disponibles	100,00	100,81	100,83	100,18	57,16	55,80	55,11	48,64	59,96	61,82	41,10
Prom. Diario Camas Disp.	100,0	100,7	100,9	100,1	57,2	55,9	55,1	48,7	60,0	61,9	65,5
Prom. Diario Pac. Días	100,0	88,1	91,2	82,1	55,7	66,0	63,8	46,2	55,0	49,4	56,3
Porc. ocupación	100,0	87,4	90,4	82,0	97,0	118,2	115,8	94,9	91,6	80,1	83,3
Giro Camas	100,0	83,0	82,6	79,8	123,1	144,7	142,8	140,9	122,6	113,0	125,1
Mortandad Hospitalaria	100,0	153,3	200,0	146,7	113,3	73,3	86,7	60,0	93,3	93,3	133,3

FUENTE: Datos suministrados por la Dirección Provincial de Planificación, Control de Gestión y Estadística del Ministerio de Salud y Medio Ambiente.

NOTA: Elaboración propia en base a la fuente citada.

**DIRECCION GENERAL DE PROGRAMACION Y ESTADISTICA HACENDAL.**



**EVOLUCION DE INDICADORES REFERIDOS A LOS SERVICIOS DE INTERNACION PRODUCIDOS POR LOS ORGANISMOS PROVINCIALES DE SALUD**

**PERIODO 1991 - 2001**

**Año 1980=100**

**ZONA IX**

<b>CONCEPTO</b>	<b>1991</b>	<b>1992</b>	<b>1993</b>	<b>1994</b>	<b>1995</b>	<b>1996</b>	<b>1997</b>	<b>1998</b>	<b>1999</b>	<b>2000</b>	<b>2001</b>
<b>9 DE JULIO</b>											
Ingresos	69,95	84,69	79,43	80,19	99,95	112,87	103,01	104,78	111,10	112,34	98,71
Altas	72,94	88,37	82,90	83,26	105,11	117,60	107,84	109,66	116,24	118,21	103,09
Defunciones	53,33	70,00	76,67	83,33	46,67	90,00	86,67	66,67	70,00	36,67	63,33
Egresos	72,65	88,09	82,81	83,26	104,24	117,19	107,52	109,02	115,55	116,99	102,49
Pacientes Días	40,72	45,86	45,74	40,02	57,39	52,38	44,90	52,15	59,76	48,54	44,13
Camas disponibles	61,51	68,50	68,52	68,42	69,28	74,06	72,74	71,56	74,35	77,81	78,11
Prom. Diario Camas Disp.	66,7	68,3	68,5	68,5	69,4	74,0	72,7	71,6	74,3	77,6	78,0
Prom. Diario Pac. Días	45,6	45,6	45,6	39,9	57,5	52,4	44,9	52,2	59,8	48,1	44,3
Porc. ocupación	66,2	66,8	66,6	58,5	82,7	70,7	61,7	72,8	80,3	62,3	56,5
Giro Camas	113,7	123,6	115,9	117,2	144,3	152,4	141,6	146,4	149,4	144,4	126,4
Mortandad Hospitalaria	73,3	80,0	93,3	100,0	46,7	76,5	80,3	60,9	60,4	33,3	60,0

FUENTE: Datos suministrados por la Dirección Provincial de Planificación, Control de Gestión y Estadística del Ministerio de Salud y Medio Ambiente.

NOTA: Elaboración propia en base a la fuente citada.

**DIRECCION GENERAL DE PROGRAMACION Y ESTADISTICA HACENDAL.**

EVOLUCION DE INDICADORES REFERIDOS A LOS SERVICIOS DE INTERNACION PRODUCIDOS POR LOS ORGANISMOS PROVINCIALES DE SALUD

PERIODO 2002 - 2014

Año 1980=100

ZONA IX

CONCEPTO	2002	2003	2004	2005	2006	2007	2008	2009	2010	2011	2012	2013	2014
<b>9 DE JULIO</b>													
Ingresos	120,43	110,43	101,44	92,44	87,46	120,43	114,21	113,16	102,68	110,72	116,46	114,40	144,98
Altas	125,90	115,78	107,23	96,76	93,88	126,35	120,38	118,92	108,24	116,64	122,66	119,58	152,20
Defunciones	93,33	70,00	60,00	43,33	36,67	46,67	13,33	20,00	26,67	36,67	13,33	70,00	50,00
Egresos	125,41	115,10	106,53	95,96	93,02	125,16	118,78	117,44	107,03	115,45	121,03	118,83	150,67
Pacientes Días	52,14	47,64	40,82	40,01	37,28	52,11	44,12	42,95	43,95	45,56	46,17	43,96	58,35
Camas disponibles	77,72	77,72	76,09	73,63	68,08	74,35	79,08	72,36	73,58	74,58	74,08	45,19	55,35
Prom. Diario Camas Disp.	77,7	77,7	75,8	73,6	70,1	74,3	79,9	72,4	73,6	74,6	74,1	45,2	55,3
Prom. Diario Pac. Días	52,2	47,7	40,9	40,3	37,4	52,1	44,0	43,0	44,0	45,6	46,2	44,0	58,4
Porc. ocupación	67,0	61,2	53,5	54,4	54,6	70,0	55,7	59,3	59,7	61,0	62,3	97,2	105,3
Giro Camas	155,0	142,1	133,3	125,5	128,5	162,0	144,4	156,4	139,6	148,5	157,2	253,2	261,9
Mortandad Hospitalaria	73,3	60,0	53,3	46,7	40,0	40,0	13,3	20,0	24,8	31,7	11,0	58,7	33,1

FUENTE: Datos suministrados por la Dirección Provincial de Planificación, Control de Gestión y Estadística del Ministerio de Salud y Medio Ambiente.

NOTA: Elaboración propia en base a la fuente citada.

**DIRECCION GENERAL DE PROGRAMACION Y ESTADISTICA HACENDAL.**

**EVOLUCION DE INDICADORES REFERIDOS A LOS SERVICIOS DE INTERNACION PRODUCIDOS POR LOS ORGANISMOS PROVINCIALES DE SALUD**

**PERIODO 1980 - 1990**

**Año 1980=100**

**TOTAL PROVINCIA**

CONCEPTO	1980	1981	1982	1983	1984	1985	1986	1987	1988	1989	1990
Ingresos	100,00	117,34	112,94	99,34	108,65	94,11	95,40	100,65	103,25	103,23	103,72
Altas	100,00	117,37	113,55	99,86	109,88	94,49	97,12	101,90	104,44	103,93	104,83
Defunciones	100,00	91,69	84,92	75,23	77,16	64,32	66,32	62,99	66,07	66,37	63,59
Egresos	100,00	116,22	112,27	98,75	108,42	93,14	95,75	100,16	102,73	102,25	102,99
Pacientes Días	100,00	109,47	105,89	98,13	100,68	86,49	87,12	87,44	85,00	79,36	73,92
Camas disponibles	100,00	111,47	108,84	103,01	107,58	92,42	95,24	95,47	93,57	90,86	84,83
Prom. Diario Camas Disp.	100,00	111,47	108,84	103,01	107,58	92,42	95,24	95,47	93,57	90,86	84,83
Prom. Diario Pac. Días	100,00	109,47	105,89	98,13	100,68	86,49	87,12	87,44	85,00	79,36	73,92
Porc. ocupación	100,00	98,21	97,30	95,26	93,59	93,59	91,47	91,59	90,85	87,34	87,14
Giro Camas	100,00	105,27	103,77	96,44	101,00	101,83	100,17	105,42	110,35	113,62	122,27
Mortandad Hospitalaria	100,00	78,89	75,64	76,18	71,17	69,05	69,27	62,88	64,32	64,91	61,74

FUENTE: Datos suministrados por la Dirección Provincial de Planificación, Control de Gestión y Estadística del Ministerio de Salud y Medio Ambiente.

NOTA: Elaboración propia en base a la fuente citada.

***DIRECCION GENERAL DE PROGRAMACION Y ESTADISTICA HACENDAL.***

**EVOLUCION DE INDICADORES REFERIDOS A LOS SERVICIOS DE INTERNACION PRODUCIDOS POR LOS ORGANISMOS PROVINCIALES DE SALUD**

**PERIODO 1991 - 2001**

**Año 1980=100**

**TOTAL PROVINCIA**

CONCEPTO	1991	1992	1993	1994	1995	1996	1997	1998	1999	2000	2001
Ingresos	124,65	120,54	134,40	135,61	139,19	155,95	152,65	150,18	154,02	168,41	180,34
Altas	126,71	122,54	136,75	138,84	141,56	157,80	155,53	154,11	157,13	171,71	183,47
Defunciones	67,93	66,17	73,90	65,65	63,71	76,01	74,33	77,59	82,69	78,09	83,96
Egresos	124,08	120,02	133,94	135,57	138,08	154,14	151,90	150,69	153,81	167,52	179,03
Pacientes Días	80,27	75,69	86,60	78,39	77,84	63,45	83,65	82,95	84,11	82,91	85,71
Camas disponibles	92,49	86,09	95,49	90,64	90,22	93,94	93,43	91,81	94,04	92,70	94,71
Prom. Diario Camas Disp.	92,49	86,09	95,49	90,64	90,22	93,94	93,43	91,81	94,04	92,70	94,71
Prom. Diario Pac. Días	80,27	75,69	86,60	78,39	77,84	63,45	83,65	82,95	84,11	82,91	85,71
Porc. ocupación	86,79	87,92	90,70	86,49	86,27	67,55	89,54	90,35	89,44	89,44	90,49
Giro Camas	134,78	140,01	140,75	149,61	154,27	166,01	163,39	163,58	163,79	181,68	190,41
Mortandad Hospitalaria	54,75	55,14	55,18	48,42	46,14	49,31	48,93	51,49	53,76	46,62	46,90

FUENTE: Datos suministrados por la Dirección Provincial de Planificación, Control de Gestión y Estadística del Ministerio de Salud y Medio Ambiente.

NOTA: Elaboración propia en base a la fuente citada.

**DIRECCION GENERAL DE PROGRAMACION Y ESTADISTICA HACENDAL.**

**EVOLUCION DE INDICADORES REFERIDOS A LOS SERVICIOS DE INTERNACION PRODUCIDOS POR LOS ORGANISMOS PROVINCIALES DE SALUD**

**PERIODO 2002 - 2014**

**Año 1980=100**

**TOTAL PROVINCIA**

CONCEPTO	2002	2003	2004	2005	2006	2007	2008	2009	2010	2011	2012	2013	2014
Ingresos	176,53	183,74	170,00	170,41	163,26	157,35	166,50	180,67	162,07	159,46	172,60	149,95	205,64
Altas	180,58	186,68	173,65	174,30	166,17	160,08	169,60	184,06	165,76	163,45	177,13	153,54	210,63
Defunciones	89,66	94,71	86,80	87,90	82,74	91,02	75,98	72,87	74,08	67,28	73,83	67,48	83,84
Egresos	176,52	182,57	169,76	170,44	162,68	157,00	165,42	179,10	161,67	159,16	172,53	149,69	204,96
Pacientes Días	81,78	83,79	81,99	80,93	77,91	78,73	72,88	75,89	70,29	69,21	71,73	64,50	88,71
Camas disponibles	90,20	90,44	90,29	89,91	86,82	88,02	85,45	92,51	84,81	83,50	84,15	65,56	83,71
Prom. Diario Camas Disp.	90,20	90,44	90,29	89,91	86,82	88,02	85,45	92,51	84,81	83,50	84,15	65,56	83,71
Prom. Diario Pac. Días	81,78	83,79	81,99	80,93	77,91	78,73	72,88	75,89	70,29	69,21	71,73	64,50	88,71
Porc. ocupación	90,67	92,65	90,81	90,02	89,74	89,44	85,29	82,04	82,88	82,89	85,24	98,39	105,97
Giro Camas	195,71	203,17	188,28	189,53	188,04	178,77	194,85	195,31	191,11	190,96	205,10	228,73	245,66
Mortandad Hospitalaria	50,79	51,87	51,13	51,58	50,86	57,97	45,94	40,69	45,82	42,27	42,79	45,08	40,90

FUENTE: Datos suministrados por la Dirección Provincial de Planificación, Control de Gestión y Estadística del Ministerio de Salud y Medio Ambiente.

NOTA: Elaboración propia en base a la fuente citada.

**DIRECCION GENERAL DE PROGRAMACION Y ESTADISTICA HACENDAL.**

## PRODUCCION DE CONSULTORIO EXTERNO

La producción de Consultorio Externo se clasificó en función de las consultas brindadas - atención por parte de profesionales médicos y no médicos -, las que abarcan **especialidades médicas, guardias y especialidades no médicas**, incluyendo a establecimientos con y sin internación. También se detalla las consultas nuevas, repetidas, horas de atención y control de embarazo.

Los datos considerados pertenecen a consultorio externo de establecimientos oficiales por departamentos y zonas de la provincia y muestran un mayor porcentaje de consultas en las zonas de Salud V, conformada por los departamentos La Capital, Las Colonias y San Justo y la Zona VIII, constituida por Constitución, San Lorenzo y Rosario; representando ambas alrededor del 55% del total del servicio prestado en el año 2014.

Teniendo en cuenta dentro de los consultorios externos las **consultas nuevas, repetidas, sin especificar y las horas de atención**, se observa en el año 2014 respecto al 2013, una considerable disminución en Consultas sin Especificar y en Horas de Atención, siendo uno de los motivos la falta de datos totales ya que la información correspondiente al año 2014 carece del registro completo de datos; esto se debe en parte a la incorporación de un nuevo sistema de registro (SICAP) empleado en la Dirección de Estadística del Ministerio de Salud que conlleva a un reajuste de la mecánica de imputación de los datos

La información referida a **control de embarazos** se dejó de recibir en el año 2005, para incorporarla nuevamente a partir del 2013, mostrando en el último año de la serie un incremento respecto al 2013 de 48%.

**PROVINCIA DE SANTA FE**

**CONSULTORIOS EXTERNOS - SERVICIOS MEDICOS Y NO MEDICOS**

**TOTAL PROVINCIA - PERIODO 1980 - 1990**

CONCEPTO	1980	1981	1982	1983	1984	1985	1986	1987	1988	1989	1990
Horas de atención	748.604	901.240	955.915	1.018.153	1.084.843	1.062.968	812.230	860.673	944.267	950.164	922.847
Consultas Nuevas							554.483	586.416	681.912	692.247	677.042
Consultas Repetidas							1.181.868	1.382.705	1.577.617	1.543.427	1.461.079
Consultas sin especificar											
Control Embarazos							77.738	62.906	127.140	75.947	77.640

FUENTE: Datos suministrados por la Dirección General de Estadística del Ministerio de Salud y Medio Ambiente.

NOTAS: Elaboración propia en base a la fuente citada.

Para el año 1996 se reiteran los datos del año anterior por carecer esta Dirección de las cifras pertinentes.

A partir del año 2005, la Dirección General de Estadística del Ministerio de Salud no recoge información sobre Control de embarazos.

A partir del año 2008 se incorporó Consultas sin especificar debido a no contar con la información discriminada por parte del Ministerio de Salud

**PROVINCIA DE SANTA FE**

**CONSULTORIOS EXTERNOS - SERVICIOS MEDICOS Y NO MEDICOS**

**TOTAL PROVINCIA**

**EVOLUCION DE LA PRODUCCION EN EL PERIODO 1980 - 1990**

CONCEPTO	1980	1981	1982	1983	1984	1985	1986	1987	1988	1989	1990
Horas de atención	100,00	120,39	127,69	136,01	144,92	141,99	108,50	114,97	126,14	126,92	123,28
Consultas Nuevas							100,00	105,76	122,98	124,85	122,10
Consultas Repetidas							100,00	116,99	133,49	130,59	123,62
Consultas sin especificar											
Control Embarazos							100,00	80,92	163,55	97,70	99,87

NOTAS: Elaboración propia en base datos suministrados por el Ministerio de Salud y Medio Ambiente.

Año 1980 = base para el cálculo de la evolución de las Horas de atención.

Año 1986 = base para el cálculo de la evolución de las Consultas nuevas y las repetidas debido a que no se cuenta con datos anteriores en la serie bajo estudio.

Año 2008 = base para el cálculo de la evolución de las Consultas sin especificar por haber sido incorporadas a partir de ese año.

**PROVINCIA DE SANTA FE**

**CONSULTORIOS EXTERNOS - SERVICIOS MEDICOS Y NO MEDICOS**

**TOTAL PROVINCIA - PERIODO 1991 - 2001**

CONCEPTO	1991	1992	1993	1994	1995	1996	1997	1998	1999	2000	2001
Horas de atención	1.072.988	1.138.183	1.349.782	1.258.074	1.353.482	1.353.482	1.525.959	1.554.911	1.596.032	1.686.564	1.704.528
Consultas Nuevas	816.877	790.194	931.679	1.000.050	1.172.741	1.172.741	1.308.164	1.295.433	1.647.560	1.401.504	1.451.616
Consultas Repetidas	1.689.111	1.819.443	2.040.794	2.183.668	1.172.741	1.172.741	2.848.997	2.894.947	3.854.105	3.323.899	3.511.956
Consultas sin especificar											
Control Embarazos	93.837	98.419	100.982	101.526	108.141	108.141	117.875	126.341	128.448	125.252	126.647

FUENTE: Datos suministrados por la Dirección General de Estadística del Ministerio de Salud y Medio Ambiente.

NOTAS: Elaboración propia en base a la fuente citada.

Para el año 1996 se reiteran los datos del año anterior por carecer esta Dirección de las cifras pertinentes.

A partir del año 2005, la Dirección General de Estadística del Ministerio de Salud no recoge información sobre Control de embarazos.

A partir del año 2008 se incorporó Consultas sin especificar debido a no contar con la información discriminada por parte del Ministerio de Salud

**PROVINCIA DE SANTA FE**

**CONSULTORIOS EXTERNOS - SERVICIOS MEDICOS Y NO MEDICOS**

**TOTAL PROVINCIA**

**EVOLUCION DE LA PRODUCCION EN EL PERIODO 1991 - 2001**

CONCEPTO	1991	1992	1993	1994	1995	1996	1997	1998	1999	2000	2001
Horas de atención	143,33	152,04	180,31	168,06	180,80	180,80	203,84	207,71	213,20	225,29	227,69
Consultas Nuevas	147,32	142,51	168,03	180,36	211,50	211,50	235,92	233,63	297,13	252,76	261,80
Consultas Repetidas	142,92	153,95	172,68	184,76	99,23	99,23	241,06	244,95	326,10	281,24	297,15
Consultas sin especificar											
Control Embarazos	120,71	126,60	129,90	130,60	139,11	139,11	151,63	162,52	165,23	161,12	162,92

NOTAS: Elaboración propia en base datos suministrados por el Ministerio de Salud y Medio Ambiente.

Año 1980 = base para el cálculo de la evolución de las Horas de atención.

Año 1986 = base para el cálculo de la evolución de las Consultas nuevas y las repetidas debido a que no se cuenta con datos anteriores en la serie bajo estudio.

Año 2008 = base para el cálculo de la evolución de las Consultas sin especificar por haber sido incorporadas a partir de ese año.



**PROVINCIA DE SANTA FE**

**CONSULTORIOS EXTERNOS - SERVICIOS MEDICOS Y NO MEDICOS**

**TOTAL PROVINCIA - PERIODO 2002 - 2014**

CONCEPTO	2002	2003	2004	2005	2006	2007	2008	2009	2010	2011	2012	2013	2014
Horas de atención	1.833.269	1.914.591	2.019.440	2.191.232	2.157.059	2.098.248	1.975.919	1.962.586	1.741.263	1.982.976	1.904.225	511.341	123.540
Consultas Nuevas	1.606.540	1.768.721	1.669.205	1.761.623	1.550.762	1.464.762	1.333.926	1.359.518	1.324.640	1.313.850	1.269.298	1.284.437	1.650.231
Consultas Repetidas	3.812.160	4.029.202	4.081.029	4.013.570	4.107.350	3.755.033	3.608.589	3.582.308	3.418.741	3.726.288	3.562.152	3.513.373	5.110.712
Consultas sin especificar							886.944	798.500	925.160	1.026.715	1.321.007	916.689	208.100
Control Embarazos	151.023	144.725	135.979	s/d	s/d	s/d	s/d	s/d	s/d	s/d	s/d	82.375	122.658

FUENTE: Datos suministrados por la Dirección General de Estadística del Ministerio de Salud y Medio Ambiente.

NOTAS: Elaboración propia en base a la fuente citada.

Para el año 1996 se reiteran los datos del año anterior por carecer esta Dirección de las cifras pertinentes.

A partir del año 2005, la Dirección General de Estadística del Ministerio de Salud no recoge información sobre Control de embarazos.

A partir del año 2008 se incorporó Consultas sin especificar debido a no contar con la información discriminada por parte del Ministerio de Salud

**PROVINCIA DE SANTA FE**

**CONSULTORIOS EXTERNOS - SERVICIOS MEDICOS Y NO MEDICOS**

**TOTAL PROVINCIA**

**EVOLUCION DE LA PRODUCCION EN EL PERIODO 2002 - 2014**

CONCEPTO	2002	2003	2004	2005	2006	2007	2008	2009	2010	2011	2012	2013	2014
Horas de atención	244,89	255,75	269,76	292,71	288,14	280,29	263,95	262,17	232,60	264,89	254,37	68,31	16,50
Consultas Nuevas	289,74	318,99	301,04	317,71	279,68	264,17	240,57	245,19	238,90	236,95	228,92	231,65	297,62
Consultas Repetidas	322,55	340,92	345,30	339,60	347,53	317,72	305,33	303,11	289,27	315,29	301,40	297,27	432,43
Consultas sin especificar							100,00	90,03	104,31	115,76	148,94	103,35	23,46
Control Embarazos	194,27	186,17	174,92									105,96	157,78

NOTAS: Elaboración propia en base datos suministrados por el Ministerio de Salud y Medio Ambiente.

Año 1980 = base para el cálculo de la evolución de las Horas de atención.

Año 1986 = base para el cálculo de la evolución de las Consultas nuevas y las repetidas debido a que no se cuenta con datos anteriores en la serie bajo estudio.

Año 2008 = base para el cálculo de la evolución de las Consultas sin especificar por haber sido incorporadas a partir de ese año.

**PROVINCIA DE SANTA FE**  
**PRODUCCION DE CONSULTORIOS EXTERNOS-CONSULTORIOS MEDICOS Y NO MEDICOS**  
**TOTAL PROVINCIA PERIODO 1986 - 2014**

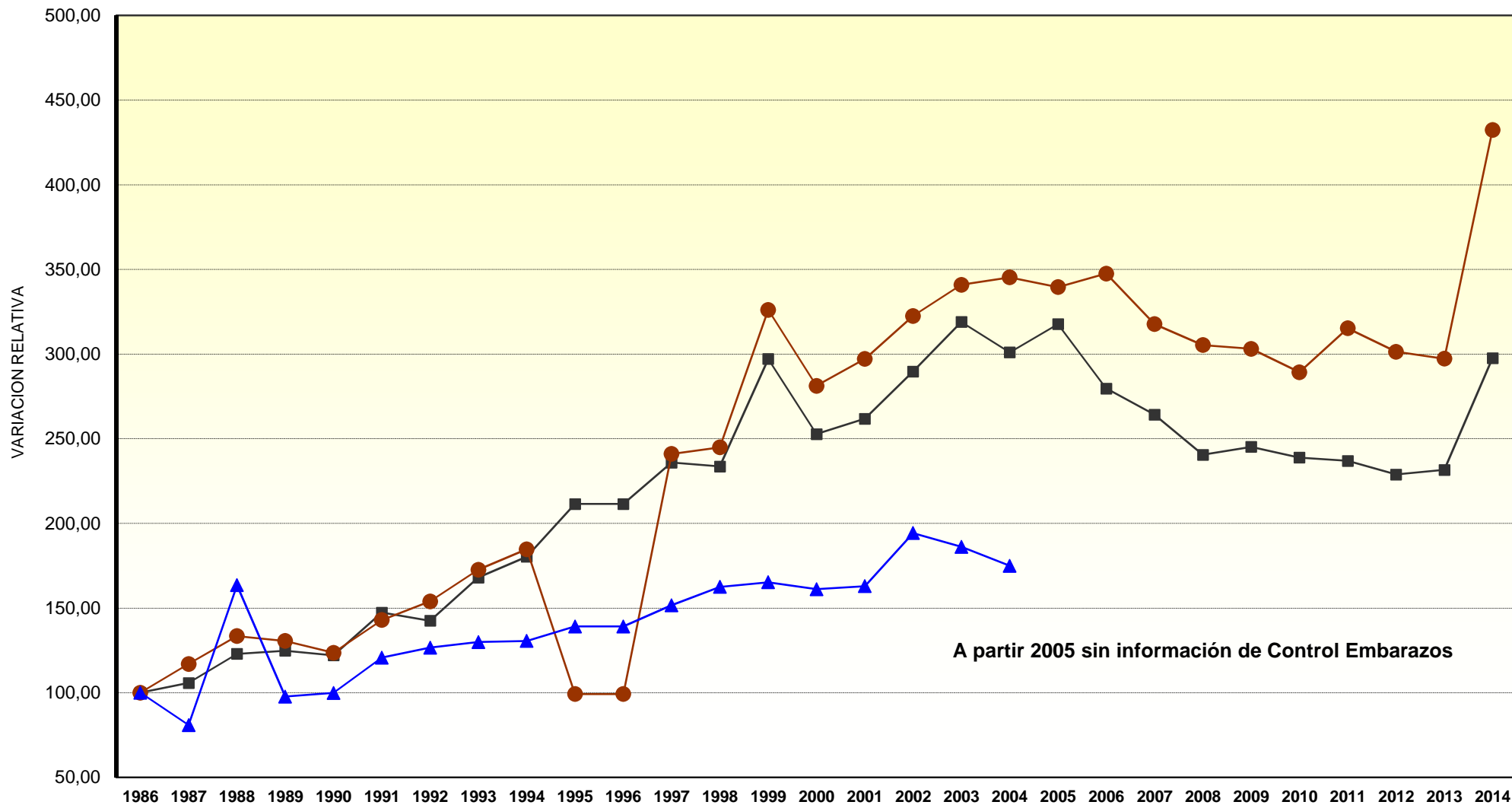

A partir 2005 sin información de Control Embarazos

■ Consultas Nuevas      ● Consultas Repetidas      ▲ Control Embarazos

PROVINCIA DE SANTA FE

PRODUCCION DE CONSULTORIO EXTERNO DE ESTABLECIMIENTOS OFICIALES  
POR DEPARTAMENTOS Y ZONAS DE SALUD

AÑO 1995

DEPARTAMENTO ZONA DE SALUD	CONSULTAS			
	ESPECIALIDADES MEDICAS	GUARDIA	ESPECIALIDADES NO MEDICAS	TOTAL
Castellanos	171.080	35.098	4.724	210.902
San Cristóbal	74.362	10.668	345	85.375
Nueve de Julio	47.157	4.827		51.984
<b>TOTAL ZONA DE SALUD I</b>	<b>292.599</b>	<b>50.593</b>	<b>5.069</b>	<b>348.261</b>
General Obligado	232.736	29.794	8.624	271.154
Vera	83.715			83.715
<b>TOTAL ZONA DE SALUD II</b>	<b>316.451</b>	<b>29.794</b>	<b>8.624</b>	<b>354.869</b>
Garay	41.834			41.834
San Javier	30.166	7.626	3.112	40.904
<b>TOTAL ZONA DE SALUD III</b>	<b>72.000</b>	<b>7.626</b>	<b>3.112</b>	<b>82.738</b>
San Jerónimo	109.590	9.768	11.576	130.934
San Martín	74.550	6.185	1.081	81.816
<b>TOTAL ZONA DE SALUD IV</b>	<b>184.140</b>	<b>15.953</b>	<b>12.657</b>	<b>212.750</b>
La Capital	712.401	217.843	50.548	980.792
Las Colonias	100.550	8.833	698	110.081
San Justo	59.078	3.190	12.460	74.728
<b>TOTAL ZONA DE SALUD V</b>	<b>872.029</b>	<b>229.866</b>	<b>63.706</b>	<b>1.165.601</b>
Belgrano	63.238	13.611	2.293	79.142
Caseros	114.222	15.080	10.267	139.569
Iriondo	97.071	14.582	7.728	119.381
<b>TOTAL ZONA DE SALUD VI</b>	<b>274.531</b>	<b>43.273</b>	<b>20.288</b>	<b>338.092</b>
General López	251.209	50.384	30.184	331.777
<b>TOTAL ZONA DE SALUD VII</b>	<b>251.209</b>	<b>50.384</b>	<b>30.184</b>	<b>331.777</b>
Constitución	91.615	25.685	4.464	121.764
San Lorenzo	172.409	115.847	21.855	310.111
Rosario	1.475.419	438.109	209.639	2.123.167
<b>TOTAL ZONA DE SALUD VIII</b>	<b>1.739.443</b>	<b>579.641</b>	<b>235.958</b>	<b>2.555.042</b>
<b>TOTAL PROVINCIA</b>	<b>4.002.402</b>	<b>1.007.130</b>	<b>379.598</b>	<b>5.389.130</b>

FUENTE: Elaboración propia en base a datos suministrados por la Dirección Provincial de Planificación, Control de Gestión y Estadística del Ministerio de Salud y Medio Ambiente.

**DIRECCION GENERAL DE PROGRAMACION Y ESTADISTICA HACENDAL.**

PROVINCIA DE SANTA FE

**PARTICIPACION DE LA PRODUCCION DE CONSULTORIO EXTERNO  
DE ESTABLECIMIENTOS OFICIALES  
POR DEPARTAMENTOS Y ZONAS DE SALUD SOBRE EL TOTAL  
AÑO 1995**

DEPARTAMENTO ZONA DE SALUD	CONSULTAS			
	ESPECIALIDADES MEDICAS	GUARDIA	ESPECIALIDADES NO MEDICAS	TOTAL
Castellanos	4,27	3,48	1,24	3,91
San Cristóbal	1,86	1,06	0,09	1,58
Nueve de Julio	1,18	0,48	0,00	0,96
TOTAL ZONA DE SALUD I	7,31	5,02	1,34	6,46
General Obligado	5,81	2,96	2,27	5,03
Vera	2,09	0,00	0,00	1,55
TOTAL ZONA DE SALUD II	7,91	2,96	2,27	6,58
Garay	1,05	0,00	0,00	0,78
San Javier	0,75	0,76	0,82	0,76
TOTAL ZONA DE SALUD III	1,80	0,76	0,82	1,54
San Jerónimo	2,74	0,97	3,05	2,43
San Martín	1,86	0,61	0,28	1,52
TOTAL ZONA DE SALUD IV	4,60	1,58	3,33	3,95
La Capital	17,80	21,63	13,32	18,20
Las Colonias	2,51	0,88	0,18	2,04
San Justo	1,48	0,32	3,28	1,39
TOTAL ZONA DE SALUD V	21,79	22,82	16,78	21,63
Belgrano	1,58	1,35	0,60	1,47
Caseros	2,85	1,50	2,70	2,59
Iriondo	2,43	1,45	2,04	2,22
TOTAL ZONA DE SALUD VI	6,86	4,30	5,34	6,27
General López	6,28	5,00	7,95	6,16
TOTAL ZONA DE SALUD VII	6,28	5,00	7,95	6,16
Constitución	2,29	2,55	1,18	2,26
San Lorenzo	4,31	11,50	5,76	5,75
Rosario	36,86	43,50	55,23	39,40
TOTAL ZONA DE SALUD VIII	43,46	57,55	62,16	47,41
<b>TOTAL PROVINCIA</b>	<b>100,00</b>	<b>100,00</b>	<b>100,00</b>	<b>100,00</b>

FUENTE: Elaboración propia en base a datos suministrados por la Dirección Provincial de Planificación, Control de Gestión y Estadística del Ministerio de Salud y Medio Ambiente.

**DIRECCION GENERAL DE PROGRAMACION Y ESTADISTICA HACENDAL.**

PROVINCIA DE SANTA FE

PRODUCCION DE CONSULTORIO EXTERNO DE ESTABLECIMIENTOS OFICIALES  
POR DEPARTAMENTOS Y ZONAS DE SALUD

AÑO 1996

DEPARTAMENTO ZONA DE SALUD	CONSULTAS			
	ESPECIALIDADES MEDICAS	GUARDIA	ESPECIALIDADES NO MEDICAS	TOTAL
Castellanos	178.984	41.540	3.683	224.207
San Cristóbal	77.448	10.138	1.395	88.981
Nueve de Julio	48.068	4.480		52.548
<b>TOTAL ZONA DE SALUD I</b>	<b>304.500</b>	<b>56.158</b>	<b>5.078</b>	<b>365.736</b>
General Obligado	225.527	35.684	8.523	269.734
Vera	84.477			84.477
<b>TOTAL ZONA DE SALUD II</b>	<b>310.004</b>	<b>35.684</b>	<b>8.523</b>	<b>354.211</b>
Garay	43.287			43.287
San Javier	32.181	7.386	7.218	46.785
<b>TOTAL ZONA DE SALUD III</b>	<b>75.468</b>	<b>7.386</b>	<b>7.218</b>	<b>90.072</b>
San Jerónimo	116.082	12.228	11.372	139.682
San Martín	78.347	10.163	1.832	90.342
<b>TOTAL ZONA DE SALUD IV</b>	<b>194.429</b>	<b>22.391</b>	<b>13.204</b>	<b>230.024</b>
La Capital	731.973	236.119	57.944	1.026.036
Las Colonias	101.419	11.547	782	113.748
San Justo	60.997	3.760	18.518	83.275
<b>TOTAL ZONA DE SALUD V</b>	<b>894.389</b>	<b>251.426</b>	<b>77.244</b>	<b>1.223.059</b>
Belgrano	55.790	15.100	5.563	76.453
Caseros	115.227	17.395	12.897	145.519
Iriondo	119.125	16.449	8.766	144.340
<b>TOTAL ZONA DE SALUD VI</b>	<b>290.142</b>	<b>48.944</b>	<b>27.226</b>	<b>366.312</b>
General López	316.370	28.658	47.873	392.901
<b>TOTAL ZONA DE SALUD VII</b>	<b>316.370</b>	<b>28.658</b>	<b>47.873</b>	<b>392.901</b>
Constitución	98.355	33.895	8.993	141.243
San Lorenzo	160.301	130.237	25.076	315.614
Rosario	1.682.319	478.175	191.054	2.351.548
<b>TOTAL ZONA DE SALUD VIII</b>	<b>1.940.975</b>	<b>642.307</b>	<b>225.123</b>	<b>2.808.405</b>
<b>TOTAL PROVINCIA</b>	<b>4.326.277</b>	<b>1.092.954</b>	<b>411.489</b>	<b>5.830.720</b>

FUENTE: Elaboración propia en base a datos suministrados por la Dirección Provincial de Planificación, Control de Gestión y Estadística del Ministerio de Salud y Medio Ambiente.

*DIRECCION GENERAL DE PROGRAMACION Y ESTADISTICA HACENDAL.*

PROVINCIA DE SANTA FE

PARTICIPACION DE LA PRODUCCION DE CONSULTORIO EXTERNO  
DE ESTABLECIMIENTOS OFICIALES  
POR DEPARTAMENTOS Y ZONAS DE SALUD SOBRE EL TOTAL  
AÑO 1996

DEPARTAMENTO ZONA DE SALUD	CONSULTAS			
	ESPECIALIDADES MEDICAS	GUARDIA	ESPECIALIDADES NO MEDICAS	TOTAL
Castellanos	4,14	3,80	0,90	3,85
San Cristóbal	1,79	0,93	0,34	1,53
Nueve de Julio	1,11	0,41	0,00	0,90
TOTAL ZONA DE SALUD I	7,04	5,14	1,23	6,27
General Obligado	5,21	3,26	2,07	4,63
Vera	1,95	0,00	0,00	1,45
TOTAL ZONA DE SALUD II	7,17	3,26	2,07	6,07
Garay	1,00	0,00	0,00	0,74
San Javier	0,74	0,68	1,75	0,80
TOTAL ZONA DE SALUD III	1,74	0,68	1,75	1,54
San Jerónimo	2,68	1,12	2,76	2,40
San Martín	1,81	0,93	0,45	1,55
TOTAL ZONA DE SALUD IV	4,49	2,05	3,21	3,95
La Capital	16,92	21,60	14,08	17,60
Las Colonias	2,34	1,06	0,19	1,95
San Justo	1,41	0,34	4,50	1,43
TOTAL ZONA DE SALUD V	20,67	23,00	18,77	20,98
Belgrano	1,29	1,38	1,35	1,31
Caseros	2,66	1,59	3,13	2,50
Iriondo	2,75	1,51	2,13	2,48
TOTAL ZONA DE SALUD VI	6,71	4,48	6,62	6,28
General López	7,31	2,62	11,63	6,74
TOTAL ZONA DE SALUD VII	7,31	2,62	11,63	6,74
Constitución	2,27	3,10	2,19	2,42
San Lorenzo	3,71	11,92	6,09	5,41
Rosario	38,89	43,75	46,43	40,33
TOTAL ZONA DE SALUD VIII	44,86	58,77	54,71	48,17
<b>TOTAL PROVINCIA</b>	<b>100,00</b>	<b>100,00</b>	<b>100,00</b>	<b>100,00</b>

FUENTE: Elaboración propia en base a datos suministrados por la Dirección Provincial de Planificación, Control de Gestión y Estadística del Ministerio de Salud y Medio Ambiente.

**DIRECCION GENERAL DE PROGRAMACION Y ESTADISTICA HACENDAL.**

PROVINCIA DE SANTA FE

PRODUCCION DE CONSULTORIO EXTERNO DE ESTABLECIMIENTOS OFICIALES  
POR DEPARTAMENTOS Y ZONAS DE SALUD

AÑO 1997

DEPARTAMENTO ZONA DE SALUD	CONSULTAS			
	ESPECIALIDADES MEDICAS	GUARDIA	ESPECIALIDADES NO MEDICAS	TOTAL
Castellanos	187.554	51.611	10.422	249.587
San Cristóbal	84.185	9.939	5.618	99.742
Nueve de Julio	51.717	4.432	1.332	57.481
<b>TOTAL ZONA DE SALUD I</b>	<b>323.456</b>	<b>65.982</b>	<b>17.372</b>	<b>406.810</b>
General Obligado	249.889	45.265	21.366	316.520
Vera	97.330		9.553	106.883
<b>TOTAL ZONA DE SALUD II</b>	<b>347.219</b>	<b>45.265</b>	<b>30.919</b>	<b>423.403</b>
Garay	50.897		3.592	54.489
San Javier	36.915	8.647	6.248	51.810
<b>TOTAL ZONA DE SALUD III</b>	<b>87.812</b>	<b>8.647</b>	<b>9.840</b>	<b>106.299</b>
San Jerónimo	127.321	16.334	16.107	159.762
San Martín	83.221	10.118	11.513	104.852
<b>TOTAL ZONA DE SALUD IV</b>	<b>210.542</b>	<b>26.452</b>	<b>27.620</b>	<b>264.614</b>
La Capital	788.768	251.152	122.560	1.162.480
Las Colonias	97.606	12.421	5.057	115.084
San Justo	60.110	8.290	16.091	84.491
<b>TOTAL ZONA DE SALUD V</b>	<b>946.484</b>	<b>271.863</b>	<b>143.708</b>	<b>1.362.055</b>
Belgrano	52.014	20.087	6.177	78.278
Caseros	125.474	18.600	15.154	159.228
Iriondo	127.174	16.917	144.091	288.182
<b>TOTAL ZONA DE SALUD VI</b>	<b>304.662</b>	<b>55.604</b>	<b>165.422</b>	<b>525.688</b>
General López	328.183	30.641	47.409	406.233
<b>TOTAL ZONA DE SALUD VII</b>	<b>328.183</b>	<b>30.641</b>	<b>47.409</b>	<b>406.233</b>
Constitución	92.190	37.410	7.838	137.438
San Lorenzo	184.804	133.153	30.519	348.476
Rosario	912.714	272.764	79.563	1.265.041
<b>TOTAL ZONA DE SALUD VIII</b>	<b>1.189.708</b>	<b>443.327</b>	<b>117.920</b>	<b>1.750.955</b>
<b>TOTAL PROVINCIA</b>	<b>3.738.066</b>	<b>947.781</b>	<b>560.210</b>	<b>5.246.057</b>

FUENTE: Elaboración propia en base a datos suministrados por la Dirección Provincial de Planificación, Control de Gestión y Estadística del Ministerio de Salud y Medio Ambiente.

**DIRECCION GENERAL DE PROGRAMACION Y ESTADISTICA HACENDAL.**

PROVINCIA DE SANTA FE

**PARTICIPACION DE LA PRODUCCION DE CONSULTORIO EXTERNO  
DE ESTABLECIMIENTOS OFICIALES  
POR DEPARTAMENTOS Y ZONAS DE SALUD SOBRE EL TOTAL  
AÑO 1997**

DEPARTAMENTO ZONA DE SALUD	CONSULTAS			
	ESPECIALIDADES MEDICAS	GUARDIA	ESPECIALIDADES NO MEDICAS	TOTAL
Castellanos	5,02	5,45	1,86	4,76
San Cristóbal	2,25	1,05	1,00	1,90
Nueve de Julio	1,38	0,47	0,24	1,10
TOTAL ZONA DE SALUD I	8,65	6,96	3,10	7,75
General Obligado	6,68	4,78	3,81	6,03
Vera	2,60	0,00	1,71	2,04
TOTAL ZONA DE SALUD II	9,29	4,78	5,52	8,07
Garay	1,36	0,00	0,64	1,04
San Javier	0,99	0,91	1,12	0,99
TOTAL ZONA DE SALUD III	2,35	0,91	1,76	2,03
San Jerónimo	3,41	1,72	2,88	3,05
San Martín	2,23	1,07	2,06	2,00
TOTAL ZONA DE SALUD IV	5,63	2,79	4,93	5,04
La Capital	21,10	26,50	21,88	22,16
Las Colonias	2,61	1,31	0,90	2,19
San Justo	1,61	0,87	2,87	1,61
TOTAL ZONA DE SALUD V	25,32	28,68	25,65	25,96
Belgrano	1,39	2,12	1,10	1,49
Caseros	3,36	1,96	2,71	3,04
Iriondo	3,40	1,78	25,72	5,49
TOTAL ZONA DE SALUD VI	8,15	5,87	29,53	10,02
General López	8,78	3,23	8,46	7,74
TOTAL ZONA DE SALUD VII	8,78	3,23	8,46	7,74
Constitución	2,47	3,95	1,40	2,62
San Lorenzo	4,94	14,05	5,45	6,64
Rosario	24,42	28,78	14,20	24,11
TOTAL ZONA DE SALUD VIII	31,83	46,78	21,05	33,38
<b>TOTAL PROVINCIA</b>	<b>100,00</b>	<b>100,00</b>	<b>100,00</b>	<b>100,00</b>

FUENTE: Elaboración propia en base a datos suministrados por la Dirección Provincial de Planificación, Control de Gestión y Estadística del Ministerio de Salud y Medio Ambiente.

**DIRECCION GENERAL DE PROGRAMACION Y ESTADISTICA HACENDAL.**



PROVINCIA DE SANTA FE

PRODUCCION DE CONSULTORIO EXTERNO DE ESTABLECIMIENTOS OFICIALES  
POR DEPARTAMENTOS Y ZONAS DE SALUD

AÑO 1998

DEPARTAMENTO ZONA DE SALUD	CONSULTAS			
	ESPECIALIDADES MEDICAS	GUARDIA	ESPECIALIDADES NO MEDICAS	TOTAL
Castellanos	204.215	49.194	24.125	277.534
San Cristóbal	88.470	11.463	6.335	106.268
Nueve de Julio	57.001	3.964	2.412	63.377
<b>TOTAL ZONA DE SALUD I</b>	<b>349.686</b>	<b>64.621</b>	<b>32.872</b>	<b>447.179</b>
General Obligado	250.036	40.618	26.934	317.588
Vera	95.851		9.134	104.985
<b>TOTAL ZONA DE SALUD II</b>	<b>345.887</b>	<b>40.618</b>	<b>36.068</b>	<b>422.573</b>
Garay	51.530	1.554	4.074	57.158
San Javier	37.738	9.866	10.385	57.989
<b>TOTAL ZONA DE SALUD III</b>	<b>89.268</b>	<b>11.420</b>	<b>14.459</b>	<b>115.147</b>
San Jerónimo	131.134	15.417	18.345	164.896
San Martín	87.341	12.097	13.053	112.491
<b>TOTAL ZONA DE SALUD IV</b>	<b>218.475</b>	<b>27.514</b>	<b>31.398</b>	<b>277.387</b>
La Capital	809.112	265.726	167.340	1.242.178
Las Colonias	100.577	14.270	5.002	119.849
San Justo	60.537	9.172	13.265	82.974
<b>TOTAL ZONA DE SALUD V</b>	<b>970.226</b>	<b>289.168</b>	<b>185.607</b>	<b>1.445.001</b>
Belgrano	49.519	19.006	8.024	76.549
Caseros	124.573	18.499	17.635	160.707
Iriondo	119.914	17.826	12.826	150.566
<b>TOTAL ZONA DE SALUD VI</b>	<b>294.006</b>	<b>55.331</b>	<b>38.485</b>	<b>387.822</b>
General López	340.761	32.504	48.730	421.995
<b>TOTAL ZONA DE SALUD VII</b>	<b>340.761</b>	<b>32.504</b>	<b>48.730</b>	<b>421.995</b>
Constitución	86.896	32.904	8.815	128.615
San Lorenzo	179.857	140.255	29.113	349.225
Rosario	882.717	266.707	78.359	1.227.783
<b>TOTAL ZONA DE SALUD VIII</b>	<b>1.149.470</b>	<b>439.866</b>	<b>116.287</b>	<b>1.705.623</b>
<b>TOTAL PROVINCIA</b>	<b>3.757.779</b>	<b>961.042</b>	<b>503.906</b>	<b>5.222.727</b>

FUENTE: Elaboración propia en base a datos suministrados por la Dirección Provincial de Planificación, Control de Gestión y Estadística del Ministerio de Salud y Medio Ambiente.

**DIRECCION GENERAL DE PROGRAMACION Y ESTADISTICA HACENDAL.**

PROVINCIA DE SANTA FE

PARTICIPACION DE LA PRODUCCION DE CONSULTORIO EXTERNO  
DE ESTABLECIMIENTOS OFICIALES  
POR DEPARTAMENTOS Y ZONAS DE SALUD SOBRE EL TOTAL  
AÑO 1998

DEPARTAMENTO ZONA DE SALUD	CONSULTAS			TOTAL
	ESPECIALIDADES MEDICAS	GUARDIA	ESPECIALIDADES NO MEDICAS	
Castellanos	5,43	5,12	4,79	5,31
San Cristóbal	2,35	1,19	1,26	2,03
Nueve de Julio	1,52	0,41	0,48	1,21
TOTAL ZONA DE SALUD I	9,31	6,72	6,52	8,56
General Obligado	6,65	4,23	5,35	6,08
Vera	2,55	0,00	1,81	2,01
TOTAL ZONA DE SALUD II	9,20	4,23	7,16	8,09
Garay	1,37	0,16	0,81	1,09
San Javier	1,00	1,03	2,06	1,11
TOTAL ZONA DE SALUD III	2,38	1,19	2,87	2,20
San Jerónimo	3,49	1,60	3,64	3,16
San Martín	2,32	1,26	2,59	2,15
TOTAL ZONA DE SALUD IV	5,81	2,86	6,23	5,31
La Capital	21,53	27,65	33,21	23,78
Las Colonias	2,68	1,48	0,99	2,29
San Justo	1,61	0,95	2,63	1,59
TOTAL ZONA DE SALUD V	25,82	30,09	36,83	27,67
Belgrano	1,32	1,98	1,59	1,47
Caseros	3,32	1,92	3,50	3,08
Iriondo	3,19	1,85	2,55	2,88
TOTAL ZONA DE SALUD VI	7,82	5,76	7,64	7,43
General López	9,07	3,38	9,67	8,08
TOTAL ZONA DE SALUD VII	9,07	3,38	9,67	8,08
Constitución	2,31	3,42	1,75	2,46
San Lorenzo	4,79	14,59	5,78	6,69
Rosario	23,49	27,75	15,55	23,51
TOTAL ZONA DE SALUD VIII	30,59	45,77	23,08	32,66
<b>TOTAL PROVINCIA</b>	<b>100,00</b>	<b>100,00</b>	<b>100,00</b>	<b>100,00</b>

FUENTE: Elaboración propia en base a datos suministrados por la Dirección Provincial de Planificación, Control de Gestión y Estadística del Ministerio de Salud y Medio Ambiente.

**DIRECCION GENERAL DE PROGRAMACION Y ESTADISTICA HACENDAL.**

PROVINCIA DE SANTA FE

PRODUCCION DE CONSULTORIO EXTERNO DE ESTABLECIMIENTOS OFICIALES  
POR DEPARTAMENTOS Y ZONAS DE SALUD

AÑO 1999

DEPARTAMENTO ZONA DE SALUD	CONSULTAS			
	ESPECIALIDADES MEDICAS	GUARDIA	ESPECIALIDADES NO MEDICAS	TOTAL
Castellanos	214.112	57.426	17.285	288.823
San Cristóbal	92.607	13.731	5.435	111.773
Nueve de Julio	62.295	5.501	2.544	70.340
<b>TOTAL ZONA DE SALUD I</b>	<b>369.014</b>	<b>76.658</b>	<b>25.264</b>	<b>470.936</b>
General Obligado	278.108	43.168	25.965	347.241
Vera	111.491		7.894	119.385
<b>TOTAL ZONA DE SALUD II</b>	<b>389.599</b>	<b>43.168</b>	<b>33.859</b>	<b>466.626</b>
Garay	49.561	6.079	3.580	59.220
San Javier	37.251	11.100	12.165	60.516
<b>TOTAL ZONA DE SALUD III</b>	<b>86.812</b>	<b>17.179</b>	<b>15.745</b>	<b>119.736</b>
San Jerónimo	143.484	18.093	20.785	182.362
San Martín	92.100	13.525	11.635	117.260
<b>TOTAL ZONA DE SALUD IV</b>	<b>235.584</b>	<b>31.618</b>	<b>32.420</b>	<b>299.622</b>
La Capital	830.135	283.970	132.881	1.246.986
Las Colonias	107.477	14.893	5.048	127.418
San Justo	64.168	10.212	12.355	86.735
<b>TOTAL ZONA DE SALUD V</b>	<b>1.001.780</b>	<b>309.075</b>	<b>150.284</b>	<b>1.461.139</b>
Belgrano	56.437	20.629	8.511	85.577
Caseros	118.779	18.227	17.273	154.279
Iriondo	122.023	18.856	140.879	281.758
<b>TOTAL ZONA DE SALUD VI</b>	<b>297.239</b>	<b>57.712</b>	<b>166.663</b>	<b>521.614</b>
General López	361.527	35.912	45.820	443.259
<b>TOTAL ZONA DE SALUD VII</b>	<b>361.527</b>	<b>35.912</b>	<b>45.820</b>	<b>443.259</b>
Constitución	93.380	40.363	11.040	144.783
San Lorenzo	194.928	141.938	31.020	367.886
Rosario	949.181	310.563	74.573	1.334.317
<b>TOTAL ZONA DE SALUD VIII</b>	<b>1.237.489</b>	<b>492.864</b>	<b>116.633</b>	<b>1.846.986</b>
<b>TOTAL PROVINCIA</b>	<b>3.979.044</b>	<b>1.064.186</b>	<b>586.688</b>	<b>5.629.918</b>

FUENTE: Elaboración propia en base a datos suministrados por la Dirección Provincial de Planificación, Control de Gestión y Estadística del Ministerio de Salud y Medio Ambiente.

*DIRECCION GENERAL DE PROGRAMACION Y ESTADISTICA HACENDAL.*

PROVINCIA DE SANTA FE

PARTICIPACION DE LA PRODUCCION DE CONSULTORIO EXTERNO  
DE ESTABLECIMIENTOS OFICIALES  
POR DEPARTAMENTOS Y ZONAS DE SALUD SOBRE EL TOTAL  
AÑO 1999

DEPARTAMENTO ZONA DE SALUD	CONSULTAS			
	ESPECIALIDADES MEDICAS	GUARDIA	ESPECIALIDADES NO MEDICAS	TOTAL
Castellanos	5,38	5,40	2,95	5,13
San Cristóbal	2,33	1,29	0,93	1,99
Nueve de Julio	1,57	0,52	0,43	1,25
TOTAL ZONA DE SALUD I	9,27	7,20	4,31	8,36
General Obligado	6,99	4,06	4,43	6,17
Vera	2,80	0,00	1,35	2,12
TOTAL ZONA DE SALUD II	9,79	4,06	5,77	8,29
Garay	1,25	0,57	0,61	1,05
San Javier	0,94	1,04	2,07	1,07
TOTAL ZONA DE SALUD III	2,18	1,61	2,68	2,13
San Jerónimo	3,61	1,70	3,54	3,24
San Martín	2,31	1,27	1,98	2,08
TOTAL ZONA DE SALUD IV	5,92	2,97	5,53	5,32
La Capital	20,86	26,68	22,65	22,15
Las Colonias	2,70	1,40	0,86	2,26
San Justo	1,61	0,96	2,11	1,54
TOTAL ZONA DE SALUD V	25,18	29,04	25,62	25,95
Belgrano	1,42	1,94	1,45	1,52
Caseros	2,99	1,71	2,94	2,74
Iriondo	3,07	1,77	24,01	5,00
TOTAL ZONA DE SALUD VI	7,47	5,42	28,41	9,27
General López	9,09	3,37	7,81	7,87
TOTAL ZONA DE SALUD VII	9,09	3,37	7,81	7,87
Constitución	2,35	3,79	1,88	2,57
San Lorenzo	4,90	13,34	5,29	6,53
Rosario	23,85	29,18	12,71	23,70
TOTAL ZONA DE SALUD VIII	31,10	46,31	19,88	32,81
<b>TOTAL PROVINCIA</b>	<b>100,00</b>	<b>100,00</b>	<b>100,00</b>	<b>100,00</b>

FUENTE: Elaboración propia en base a datos suministrados por la Dirección Provincial de Planificación, Control de Gestión y Estadística del Ministerio de Salud y Medio Ambiente.

**DIRECCION GENERAL DE PROGRAMACION Y ESTADISTICA HACENDAL.**

PROVINCIA DE SANTA FE

PRODUCCION DE CONSULTORIO EXTERNO DE ESTABLECIMIENTOS OFICIALES  
POR DEPARTAMENTOS Y ZONAS DE SALUD

AÑO 2000

DEPARTAMENTO ZONA DE SALUD	CONSULTAS			TOTAL
	ESPECIALIDADES MEDICAS	GUARDIA	ESPECIALIDADES NO MEDICAS	
Castellanos	214.897	58.784	29.033	302.714
San Cristóbal	101.153	14.736	4.554	120.443
Nueve de Julio	60.379	5.631	3.810	69.820
<b>TOTAL ZONA DE SALUD I</b>	<b>376.429</b>	<b>79.151</b>	<b>37.397</b>	<b>492.977</b>
General Obligado	277.650	51.648	33.385	362.683
Vera	118.393		8.714	127.107
<b>TOTAL ZONA DE SALUD II</b>	<b>396.043</b>	<b>51.648</b>	<b>42.099</b>	<b>489.790</b>
Garay	51.309	4.720	3.951	59.980
San Javier	40.798	10.713	17.304	68.815
<b>TOTAL ZONA DE SALUD III</b>	<b>92.107</b>	<b>15.433</b>	<b>21.255</b>	<b>128.795</b>
San Jerónimo	144.832	18.823	21.904	185.559
San Martín	90.993	16.520	15.350	122.863
<b>TOTAL ZONA DE SALUD IV</b>	<b>235.825</b>	<b>35.343</b>	<b>37.254</b>	<b>308.422</b>
La Capital	801.366	257.128	177.855	1.236.349
Las Colonias	107.576	14.383	8.276	130.235
San Justo	68.582	5.537	15.285	89.404
<b>TOTAL ZONA DE SALUD V</b>	<b>977.524</b>	<b>277.048</b>	<b>201.416</b>	<b>1.455.988</b>
Belgrano	57.366	28.285	7.940	93.591
Caseros	123.553	21.516	19.806	164.875
Iriondo	120.162	19.758	12.529	152.449
<b>TOTAL ZONA DE SALUD VI</b>	<b>301.081</b>	<b>69.559</b>	<b>40.275</b>	<b>410.915</b>
General López	279.192	45.107	42.279	366.578
<b>TOTAL ZONA DE SALUD VII</b>	<b>279.192</b>	<b>45.107</b>	<b>42.279</b>	<b>366.578</b>
Constitución	89.474	37.957	11.429	138.860
San Lorenzo	141.632	134.558	26.867	303.057
Rosario	850.836	265.428	85.301	1.201.565
<b>TOTAL ZONA DE SALUD VIII</b>	<b>1.081.942</b>	<b>437.943</b>	<b>123.597</b>	<b>1.643.482</b>
<b>TOTAL PROVINCIA</b>	<b>3.740.143</b>	<b>1.011.232</b>	<b>545.572</b>	<b>5.296.947</b>

FUENTE: Elaboración propia en base a datos suministrados por la Dirección Provincial de Planificación, Control de Gestión y Estadística del Ministerio de Salud y Medio Ambiente.

**DIRECCION GENERAL DE PROGRAMACION Y ESTADISTICA HACENDAL.**

PROVINCIA DE SANTA FE

**PARTICIPACION DE LA PRODUCCION DE CONSULTORIO EXTERNO  
DE ESTABLECIMIENTOS OFICIALES  
POR DEPARTAMENTOS Y ZONAS DE SALUD SOBRE EL TOTAL  
AÑO 2000**

DEPARTAMENTO ZONA DE SALUD	CONSULTAS			TOTAL
	ESPECIALIDADES MEDICAS	GUARDIA	ESPECIALIDADES NO MEDICAS	
Castellanos	5,75	5,81	5,32	5,71
San Cristóbal	2,70	1,46	0,83	2,27
Nueve de Julio	1,61	0,56	0,70	1,32
TOTAL ZONA DE SALUD I	10,06	7,83	6,85	9,31
General Obligado	7,42	5,11	6,12	6,85
Vera	3,17	0,00	1,60	2,40
TOTAL ZONA DE SALUD II	10,59	5,11	7,72	9,25
Garay	1,37	0,47	0,72	1,13
San Javier	1,09	1,06	3,17	1,30
TOTAL ZONA DE SALUD III	2,46	1,53	3,90	2,43
San Jerónimo	3,87	1,86	4,01	3,50
San Martín	2,43	1,63	2,81	2,32
TOTAL ZONA DE SALUD IV	6,31	3,50	6,83	5,82
La Capital	21,43	25,43	32,60	23,34
Las Colonias	2,88	1,42	1,52	2,46
San Justo	1,83	0,55	2,80	1,69
TOTAL ZONA DE SALUD V	26,14	27,40	36,92	27,49
Belgrano	1,53	2,80	1,46	1,77
Caseros	3,30	2,13	3,63	3,11
Iriondo	3,21	1,95	2,30	2,88
TOTAL ZONA DE SALUD VI	8,05	6,88	7,38	7,76
General López	7,46	4,46	7,75	6,92
TOTAL ZONA DE SALUD VII	7,46	4,46	7,75	6,92
Constitución	2,39	3,75	2,09	2,62
San Lorenzo	3,79	13,31	4,92	5,72
Rosario	22,75	26,25	15,64	22,68
TOTAL ZONA DE SALUD VIII	28,93	43,31	22,65	31,03
<b>TOTAL PROVINCIA</b>	<b>100,00</b>	<b>100,00</b>	<b>100,00</b>	<b>100,00</b>

FUENTE: Elaboración propia en base a datos suministrados por la Dirección Provincial de Planificación, Control de Gestión y Estadística del Ministerio de Salud y Medio Ambiente.

**DIRECCION GENERAL DE PROGRAMACION Y ESTADISTICA HACENDAL.**

PROVINCIA DE SANTA FE

PRODUCCION DE CONSULTORIO EXTERNO DE ESTABLECIMIENTOS OFICIALES  
POR DEPARTAMENTOS Y ZONAS DE SALUD

AÑO 2001

DEPARTAMENTO ZONA DE SALUD	CONSULTAS			
	ESPECIALIDADES MEDICAS	GUARDIA	ESPECIALIDADES NO MEDICAS	TOTAL
Castellanos	138.025	9.938	11.893	159.856
San Cristóbal	110.612	18.449	9.200	138.261
Nueve de Julio	62.253	4.415	4.273	70.941
<b>TOTAL ZONA DE SALUD I</b>	<b>310.890</b>	<b>32.802</b>	<b>25.366</b>	<b>369.058</b>
General Obligado	307.687	67.595	33.675	408.957
Vera	135.074		11.337	146.411
<b>TOTAL ZONA DE SALUD II</b>	<b>442.761</b>	<b>67.595</b>	<b>45.012</b>	<b>555.368</b>
Garay	50.338	5.409	55.747	111.494
San Javier	50.858	8.431	13.821	73.110
<b>TOTAL ZONA DE SALUD III</b>	<b>101.196</b>	<b>13.840</b>	<b>69.568</b>	<b>184.604</b>
San Jerónimo	156.063	23.008	26.446	205.517
San Martín	100.222	20.391	16.205	136.818
<b>TOTAL ZONA DE SALUD IV</b>	<b>256.285</b>	<b>43.399</b>	<b>42.651</b>	<b>342.335</b>
La Capital	876.909	287.646	194.568	1.359.123
Las Colonias	122.279	16.392	10.807	149.478
San Justo	74.497	7.452	17.993	99.942
<b>TOTAL ZONA DE SALUD V</b>	<b>1.073.685</b>	<b>311.490</b>	<b>223.368</b>	<b>1.608.543</b>
Belgrano	60.371	32.366	8.928	101.665
Caseros	124.225	24.003	21.348	169.576
Iriondo	127.623	25.925	13.725	167.273
<b>TOTAL ZONA DE SALUD VI</b>	<b>312.219</b>	<b>82.294</b>	<b>44.001</b>	<b>438.514</b>
General López	264.560	50.241	39.289	354.090
<b>TOTAL ZONA DE SALUD VII</b>	<b>264.560</b>	<b>50.241</b>	<b>39.289</b>	<b>354.090</b>
Constitución	86.404	41.364	14.176	141.944
San Lorenzo	139.109	153.842	32.863	325.814
Rosario	908.660	299.155	92.171	1.299.986
<b>TOTAL ZONA DE SALUD VIII</b>	<b>1.134.173</b>	<b>494.361</b>	<b>139.210</b>	<b>1.767.744</b>
<b>TOTAL PROVINCIA</b>	<b>3.895.769</b>	<b>1.096.022</b>	<b>628.465</b>	<b>5.620.256</b>

FUENTE: Elaboración propia en base a datos suministrados por la Dirección Provincial de Planificación, Control de Gestión y Estadística del Ministerio de Salud y Medio Ambiente.

*DIRECCION GENERAL DE PROGRAMACION Y ESTADISTICA HACENDAL.*

PROVINCIA DE SANTA FE

**PARTICIPACION DE LA PRODUCCION DE CONSULTORIO EXTERNO  
DE ESTABLECIMIENTOS OFICIALES  
POR DEPARTAMENTOS Y ZONAS DE SALUD SOBRE EL TOTAL  
AÑO 2001**

DEPARTAMENTO ZONA DE SALUD	CONSULTAS			
	ESPECIALIDADES MEDICAS	GUARDIA	ESPECIALIDADES NO MEDICAS	TOTAL
Castellanos	3,54	0,91	1,89	2,84
San Cristóbal	2,84	1,68	1,46	2,46
Nueve de Julio	1,60	0,40	0,68	1,26
TOTAL ZONA DE SALUD I	7,98	2,99	4,04	6,57
General Obligado	7,90	6,17	5,36	7,28
Vera	3,47	0,00	1,80	2,61
TOTAL ZONA DE SALUD II	11,37	6,17	7,16	9,88
Garay	1,29	0,49	8,87	1,98
San Javier	1,31	0,77	2,20	1,30
TOTAL ZONA DE SALUD III	2,60	1,26	11,07	3,28
San Jerónimo	4,01	2,10	4,21	3,66
San Martín	2,57	1,86	2,58	2,43
TOTAL ZONA DE SALUD IV	6,58	3,96	6,79	6,09
La Capital	22,51	26,24	30,96	24,18
Las Colonias	3,14	1,50	1,72	2,66
San Justo	1,91	0,68	2,86	1,78
TOTAL ZONA DE SALUD V	27,56	28,42	35,54	28,62
Belgrano	1,55	2,95	1,42	1,81
Caseros	3,19	2,19	3,40	3,02
Iriondo	3,28	2,37	2,18	2,98
TOTAL ZONA DE SALUD VI	8,01	7,51	7,00	7,80
General López	6,79	4,58	6,25	6,30
TOTAL ZONA DE SALUD VII	6,79	4,58	6,25	6,30
Constitución	2,22	3,77	2,26	2,53
San Lorenzo	3,57	14,04	5,23	5,80
Rosario	23,32	27,29	14,67	23,13
TOTAL ZONA DE SALUD VIII	29,11	45,11	22,15	31,45
<b>TOTAL PROVINCIA</b>	<b>100,00</b>	<b>100,00</b>	<b>100,00</b>	<b>100,00</b>

FUENTE: Elaboración propia en base a datos suministrados por la Dirección Provincial de Planificación, Control de Gestión y Estadística del Ministerio de Salud y Medio Ambiente.

**DIRECCION GENERAL DE PROGRAMACION Y ESTADISTICA HACENDAL.**



PROVINCIA DE SANTA FE

PRODUCCION DE CONSULTORIO EXTERNO DE ESTABLECIMIENTOS OFICIALES  
POR DEPARTAMENTOS Y ZONAS DE SALUD

AÑO 2002

DEPARTAMENTO ZONA DE SALUD	CONSULTAS			TOTAL
	ESPECIALIDADES MEDICAS	GUARDIA	ESPECIALIDADES NO MEDICAS	
Castellanos	228.957	70.738	38.684	338.379
San Cristóbal	107.714	22.378	10.649	140.741
Nueve de Julio	70.431	4.119	3.467	78.017
<b>TOTAL ZONA DE SALUD I</b>	<b>407.102</b>	<b>97.235</b>	<b>52.800</b>	<b>557.137</b>
General Obligado	298.694	78.742	29.911	407.347
Vera	151.363		8.432	159.795
<b>TOTAL ZONA DE SALUD II</b>	<b>450.057</b>	<b>78.742</b>	<b>38.343</b>	<b>567.142</b>
Garay	52.185	8.475	7.186	67.846
San Javier	60.322	8.704	11.816	80.842
<b>TOTAL ZONA DE SALUD III</b>	<b>112.507</b>	<b>17.179</b>	<b>19.002</b>	<b>148.688</b>
San Jerónimo	158.534	26.821	26.690	212.045
San Martín	103.901	18.384	17.417	139.702
<b>TOTAL ZONA DE SALUD IV</b>	<b>262.435</b>	<b>45.205</b>	<b>44.107</b>	<b>351.747</b>
La Capital	929.688	309.496	178.998	1.418.182
Las Colonias	136.941	17.296	12.453	166.690
San Justo	82.486	8.545	15.359	106.390
<b>TOTAL ZONA DE SALUD V</b>	<b>1.149.115</b>	<b>335.337</b>	<b>206.810</b>	<b>1.691.262</b>
Belgrano	67.136	26.066	9.821	103.023
Caseros	133.150	23.306	17.514	173.970
Iriondo	134.537	23.918	15.371	173.826
<b>TOTAL ZONA DE SALUD VI</b>	<b>334.823</b>	<b>73.290</b>	<b>42.706</b>	<b>450.819</b>
General López	299.292	46.982	45.683	391.957
<b>TOTAL ZONA DE SALUD VII</b>	<b>299.292</b>	<b>46.982</b>	<b>45.683</b>	<b>391.957</b>
Constitución	104.208	36.539	11.796	152.543
San Lorenzo	151.316	149.295	32.627	333.238
Rosario	896.901	300.261	95.152	1.292.314
<b>TOTAL ZONA DE SALUD VIII</b>	<b>1.152.425</b>	<b>486.095</b>	<b>139.575</b>	<b>1.778.095</b>
<b>TOTAL PROVINCIA</b>	<b>4.167.756</b>	<b>1.180.065</b>	<b>589.026</b>	<b>5.936.847</b>

FUENTE: Elaboración propia en base a datos suministrados por la Dirección Provincial de Planificación, Control de Gestión y Estadística del Ministerio de Salud y Medio Ambiente.

**DIRECCION GENERAL DE PROGRAMACION Y ESTADISTICA HACENDAL.**

PROVINCIA DE SANTA FE

PARTICIPACION DE LA PRODUCCION DE CONSULTORIO EXTERNO  
DE ESTABLECIMIENTOS OFICIALES  
POR DEPARTAMENTOS Y ZONAS DE SALUD SOBRE EL TOTAL  
AÑO 2002

DEPARTAMENTO ZONA DE SALUD	CONSULTAS			
	ESPECIALIDADES MEDICAS	GUARDIA	ESPECIALIDADES NO MEDICAS	TOTAL
Castellanos	5,49	5,99	6,57	5,70
San Cristóbal	2,58	1,90	1,81	2,37
Nueve de Julio	1,69	0,35	0,59	1,31
TOTAL ZONA DE SALUD I	9,77	8,24	8,96	9,38
General Obligado	7,17	6,67	5,08	6,86
Vera	3,63	0,00	1,43	2,69
TOTAL ZONA DE SALUD II	10,80	6,67	6,51	9,55
Garay	1,25	0,72	1,22	1,14
San Javier	1,45	0,74	2,01	1,36
TOTAL ZONA DE SALUD III	2,70	1,46	3,23	2,50
San Jerónimo	3,80	2,27	4,53	3,57
San Martín	2,49	1,56	2,96	2,35
TOTAL ZONA DE SALUD IV	6,30	3,83	7,49	5,92
La Capital	22,31	26,23	30,39	23,89
Las Colonias	3,29	1,47	2,11	2,81
San Justo	1,98	0,72	2,61	1,79
TOTAL ZONA DE SALUD V	27,57	28,42	35,11	28,49
Belgrano	1,61	2,21	1,67	1,74
Caseros	3,19	1,97	2,97	2,93
Iriondo	3,23	2,03	2,61	2,93
TOTAL ZONA DE SALUD VI	8,03	6,21	7,25	7,59
General López	7,18	3,98	7,76	6,60
TOTAL ZONA DE SALUD VII	7,18	3,98	7,76	6,60
Constitución	2,50	3,10	2,00	2,57
San Lorenzo	3,63	12,65	5,54	5,61
Rosario	21,52	25,44	16,15	21,77
TOTAL ZONA DE SALUD VIII	27,65	41,19	23,70	29,95
<b>TOTAL PROVINCIA</b>	<b>100,00</b>	<b>100,00</b>	<b>100,00</b>	<b>100,00</b>

FUENTE: Elaboración propia en base a datos suministrados por la Dirección Provincial de Planificación, Control de Gestión y Estadística del Ministerio de Salud y Medio Ambiente.

**DIRECCION GENERAL DE PROGRAMACION Y ESTADISTICA HACENDAL.**

PROVINCIA DE SANTA FE

PRODUCCION DE CONSULTORIO EXTERNO DE ESTABLECIMIENTOS OFICIALES  
POR DEPARTAMENTOS Y ZONAS DE SALUD

AÑO 2003

DEPARTAMENTO ZONA DE SALUD	CONSULTAS			
	ESPECIALIDADES MEDICAS	GUARDIA	ESPECIALIDADES NO MEDICAS	TOTAL
Castellanos	255.028	78.359	27.994	361.381
San Cristóbal	116.340	25.041	7.751	149.132
Nueve de Julio	77.845	9.688	1.648	89.181
<b>TOTAL ZONA DE SALUD I</b>	<b>449.213</b>	<b>113.088</b>	<b>37.393</b>	<b>599.694</b>
General Obligado	319.751	88.174	12.593	420.518
Vera	171.779		3.789	175.568
<b>TOTAL ZONA DE SALUD II</b>	<b>491.530</b>	<b>88.174</b>	<b>16.382</b>	<b>596.086</b>
Garay	51.585	13.211	7.558	72.354
San Javier	67.202	10.992	12.989	91.183
<b>TOTAL ZONA DE SALUD III</b>	<b>118.787</b>	<b>24.203</b>	<b>20.547</b>	<b>163.537</b>
San Jerónimo	169.042	28.648	23.862	221.552
San Martín	119.549	21.113	14.844	155.506
<b>TOTAL ZONA DE SALUD IV</b>	<b>288.591</b>	<b>49.761</b>	<b>38.706</b>	<b>377.058</b>
La Capital	944.021	321.890	122.242	1.388.153
Las Colonias	144.332	20.869	7.925	173.126
San Justo	87.668	8.502	12.346	108.516
<b>TOTAL ZONA DE SALUD V</b>	<b>1.176.021</b>	<b>351.261</b>	<b>142.513</b>	<b>1.669.795</b>
Belgrano	79.498	28.651	6.156	114.305
Caseros	152.897	26.082	18.805	197.784
Iriondo	145.534	22.854	12.272	180.660
<b>TOTAL ZONA DE SALUD VI</b>	<b>377.929</b>	<b>77.587</b>	<b>37.233</b>	<b>492.749</b>
General López	321.842	55.449	43.224	420.515
<b>TOTAL ZONA DE SALUD VII</b>	<b>321.842</b>	<b>55.449</b>	<b>43.224</b>	<b>420.515</b>
Constitución	106.157	35.466	13.033	154.656
San Lorenzo	168.826	158.358	25.243	352.427
Rosario	918.287	311.959	89.803	1.320.049
<b>TOTAL ZONA DE SALUD VIII</b>	<b>1.193.270</b>	<b>505.783</b>	<b>128.079</b>	<b>1.827.132</b>
<b>TOTAL PROVINCIA</b>	<b>4.417.183</b>	<b>1.265.306</b>	<b>464.077</b>	<b>6.146.566</b>

FUENTE: Elaboración propia en base a datos suministrados por la Dirección Provincial de Planificación, Control de Gestión y Estadística del Ministerio de Salud y Medio Ambiente.

**DIRECCION GENERAL DE PROGRAMACION Y ESTADISTICA HACENDAL.**

PROVINCIA DE SANTA FE

**PARTICIPACION DE LA PRODUCCION DE CONSULTORIO EXTERNO  
DE ESTABLECIMIENTOS OFICIALES  
POR DEPARTAMENTOS Y ZONAS DE SALUD SOBRE EL TOTAL  
AÑO 2003**

DEPARTAMENTO ZONA DE SALUD	CONSULTAS			
	ESPECIALIDADES MEDICAS	GUARDIA	ESPECIALIDADES NO MEDICAS	TOTAL
Castellanos	5,77	6,19	6,03	5,88
San Cristóbal	2,63	1,98	1,67	2,43
Nueve de Julio	1,76	0,77	0,36	1,45
TOTAL ZONA DE SALUD I	10,17	8,94	8,06	9,76
General Obligado	7,24	6,97	2,71	6,84
Vera	3,89	0,00	0,82	2,86
TOTAL ZONA DE SALUD II	11,13	6,97	3,53	9,70
Garay	1,17	1,04	1,63	1,18
San Javier	1,52	0,87	2,80	1,48
TOTAL ZONA DE SALUD III	2,69	1,91	4,43	2,66
San Jerónimo	3,83	2,26	5,14	3,60
San Martín	2,71	1,67	3,20	2,53
TOTAL ZONA DE SALUD IV	6,53	3,93	8,34	6,13
La Capital	21,37	25,44	26,34	22,58
Las Colonias	3,27	1,65	1,71	2,82
San Justo	1,98	0,67	2,66	1,77
TOTAL ZONA DE SALUD V	26,62	27,76	30,71	27,17
Belgrano	1,80	2,26	1,33	1,86
Caseros	3,46	2,06	4,05	3,22
Iriondo	3,29	1,81	2,64	2,94
TOTAL ZONA DE SALUD VI	8,56	6,13	8,02	8,02
General López	7,29	4,38	9,31	6,84
TOTAL ZONA DE SALUD VII	7,29	4,38	9,31	6,84
Constitución	2,40	2,80	2,81	2,52
San Lorenzo	3,82	12,52	5,44	5,73
Rosario	20,79	24,65	19,35	21,48
TOTAL ZONA DE SALUD VIII	27,01	39,97	27,60	29,73
<b>TOTAL PROVINCIA</b>	<b>100,00</b>	<b>100,00</b>	<b>100,00</b>	<b>100,00</b>

FUENTE: Elaboración propia en base a datos suministrados por la Dirección Provincial de Planificación, Control de Gestión y Estadística del Ministerio de Salud y Medio Ambiente.

**DIRECCION GENERAL DE PROGRAMACION Y ESTADISTICA HACENDAL.**

PROVINCIA DE SANTA FE

PRODUCCION DE CONSULTORIO EXTERNO DE ESTABLECIMIENTOS OFICIALES  
POR DEPARTAMENTOS Y ZONAS DE SALUD

AÑO 2004

DEPARTAMENTO ZONA DE SALUD	CONSULTAS			
	ESPECIALIDADES MEDICAS	GUARDIA	ESPECIALIDADES NO MEDICAS	TOTAL
Castellanos	250.842	67.444	24.975	343.261
San Cristóbal	120.546	25.106	7.296	152.948
<b>TOTAL ZONA DE SALUD I</b>	<b>371.388</b>	<b>92.550</b>	<b>32.271</b>	<b>496.209</b>
General Obligado	298.211	84.226	19.555	401.992
Vera	160.680	22.664	4.093	187.437
<b>TOTAL ZONA DE SALUD II</b>	<b>458.891</b>	<b>106.890</b>	<b>23.648</b>	<b>589.429</b>
Garay	49.153	12.608	7.944	69.705
San Javier	66.655	12.244	18.506	97.405
<b>TOTAL ZONA DE SALUD III</b>	<b>115.808</b>	<b>24.852</b>	<b>26.450</b>	<b>167.110</b>
San Jerónimo	167.016	30.433	22.688	220.137
San Martín	126.615	25.621	15.724	167.960
<b>TOTAL ZONA DE SALUD IV</b>	<b>293.631</b>	<b>56.054</b>	<b>38.412</b>	<b>388.097</b>
La Capital	957.091	317.412	128.657	1.403.160
Las Colonias	150.135	24.049	9.154	183.338
San Justo	86.268	9.294	13.548	109.110
<b>TOTAL ZONA DE SALUD V</b>	<b>1.193.494</b>	<b>350.755</b>	<b>151.359</b>	<b>1.695.608</b>
Belgrano	78.999	26.902	6.349	112.250
Caseros	164.872	24.371	21.878	211.121
Iriondo	137.112	21.141	9.109	167.362
<b>TOTAL ZONA DE SALUD VI</b>	<b>380.983</b>	<b>72.414</b>	<b>37.336</b>	<b>490.733</b>
General López	290.940	59.331	38.650	388.921
<b>TOTAL ZONA DE SALUD VII</b>	<b>290.940</b>	<b>59.331</b>	<b>38.650</b>	<b>388.921</b>
Constitución	106.987	29.336	11.536	147.859
San Lorenzo	159.360	144.571	23.725	327.656
Rosario	841.008	297.619	95.651	1.234.278
<b>TOTAL ZONA DE SALUD VIII</b>	<b>1.107.355</b>	<b>471.526</b>	<b>130.912</b>	<b>1.709.793</b>
9 de Julio	79.803	7.025	183	87.011
<b>TOTAL ZONA DE SALUD IX</b>	<b>79.803</b>	<b>7.025</b>	<b>183</b>	<b>87.011</b>
<b>TOTAL PROVINCIA</b>	<b>4.292.293</b>	<b>1.241.397</b>	<b>479.221</b>	<b>6.012.911</b>

FUENTE: Elaboración propia en base a datos suministrados por la Dirección Provincial de Planificación, Control de Gestión y Estadística del Ministerio de Salud y Medio Ambiente.

*DIRECCION GENERAL DE PROGRAMACION Y ESTADISTICA HACENDAL.*

PROVINCIA DE SANTA FE

**PARTICIPACION DE LA PRODUCCION DE CONSULTORIO EXTERNO  
DE ESTABLECIMIENTOS OFICIALES  
POR DEPARTAMENTOS Y ZONAS DE SALUD SOBRE EL TOTAL  
AÑO 2004**

DEPARTAMENTO ZONA DE SALUD	CONSULTAS			
	ESPECIALIDADES MEDICAS	GUARDIA	ESPECIALIDADES NO MEDICAS	TOTAL
Castellanos	5,84	5,43	5,21	5,71
San Cristóbal	2,81	2,02	1,52	2,54
TOTAL ZONA DE SALUD I	8,65	7,46	6,73	8,25
General Obligado	6,95	6,78	4,08	6,69
Vera	3,74	1,83	0,85	3,12
TOTAL ZONA DE SALUD II	10,69	8,61	4,93	9,80
Garay	1,15	1,02	1,66	1,16
San Javier	1,55	0,99	3,86	1,62
TOTAL ZONA DE SALUD III	2,70	2,00	5,52	2,78
San Jerónimo	3,89	2,45	4,73	3,66
San Martín	2,95	2,06	3,28	2,79
TOTAL ZONA DE SALUD IV	6,84	4,52	8,02	6,45
La Capital	22,30	25,57	26,85	23,34
Las Colonias	3,50	1,94	1,91	3,05
San Justo	2,01	0,75	2,83	1,81
TOTAL ZONA DE SALUD V	27,81	28,25	31,58	28,20
Belgrano	1,84	2,17	1,32	1,87
Caseros	3,84	1,96	4,57	3,51
Iriondo	3,19	1,70	1,90	2,78
TOTAL ZONA DE SALUD VI	8,88	5,83	7,79	8,16
General López	6,78	4,78	8,07	6,47
TOTAL ZONA DE SALUD VII	6,78	4,78	8,07	6,47
Constitución	2,49	2,36	2,41	2,46
San Lorenzo	3,71	11,65	4,95	5,45
Rosario	19,59	23,97	19,96	20,53
TOTAL ZONA DE SALUD VIII	25,80	37,98	27,32	28,44
9 de Julio	1,86	0,57	0,04	1,45
TOTAL ZONA DE SALUD IX	1,86	0,57	0,04	1,45
<b>TOTAL PROVINCIA</b>	<b>100,00</b>	<b>100,00</b>	<b>100,00</b>	<b>100,00</b>

FUENTE: Elaboración propia en base a datos suministrados por la Dirección Provincial de Planificación, Control de Gestión y Estadística del Ministerio de Salud y Medio Ambiente.

**DIRECCION GENERAL DE PROGRAMACION Y ESTADISTICA HACENDAL.**

PROVINCIA DE SANTA FE

PRODUCCION DE CONSULTORIO EXTERNO DE ESTABLECIMIENTOS OFICIALES  
POR DEPARTAMENTOS Y ZONAS DE SALUD

AÑO 2005

DEPARTAMENTO ZONA DE SALUD	CONSULTAS			TOTAL
	ESPECIALIDADES MEDICAS	GUARDIA	ESPECIALIDADES NO MEDICAS	
Castellanos	236.440	59.472	21.277	317.189
San Cristóbal	126.499	24.473	5.681	156.653
<b>TOTAL ZONA DE SALUD I</b>	<b>362.939</b>	<b>83.945</b>	<b>26.958</b>	<b>473.842</b>
General Obligado	309.280	102.900	20.864	433.044
Vera	166.495	17.248	3.726	187.469
<b>TOTAL ZONA DE SALUD II</b>	<b>475.775</b>	<b>120.148</b>	<b>24.590</b>	<b>620.513</b>
Garay	55.310	9.327	7.040	71.677
San Javier	66.967	11.379	13.273	91.619
<b>TOTAL ZONA DE SALUD III</b>	<b>122.277</b>	<b>20.706</b>	<b>20.313</b>	<b>163.296</b>
San Jerónimo	155.591	25.487	20.857	201.935
San Martín	120.912	27.343	15.356	163.611
<b>TOTAL ZONA DE SALUD IV</b>	<b>276.503</b>	<b>52.830</b>	<b>36.213</b>	<b>365.546</b>
La Capital	1.047.998	319.216	135.510	1.502.724
Las Colonias	155.429	25.098	7.964	188.491
San Justo	86.343	9.905	11.969	108.217
<b>TOTAL ZONA DE SALUD V</b>	<b>1.289.770</b>	<b>354.219</b>	<b>155.443</b>	<b>1.799.432</b>
Belgrano	74.606	28.586	6.288	109.480
Caseros	184.641	26.890	25.625	237.156
Iriondo	127.952	19.811	8.055	155.818
<b>TOTAL ZONA DE SALUD VI</b>	<b>387.199</b>	<b>75.287</b>	<b>39.968</b>	<b>502.454</b>
General López	366.213	108.797	59.884	534.894
<b>TOTAL ZONA DE SALUD VII</b>	<b>366.213</b>	<b>108.797</b>	<b>59.884</b>	<b>534.894</b>
Constitución	125.668	25.120	11.160	161.948
San Lorenzo	275.852	141.279	47.315	464.446
Rosario	2.085.655	684.248	134.086	2.903.989
<b>TOTAL ZONA DE SALUD VIII</b>	<b>2.487.175</b>	<b>850.647</b>	<b>192.561</b>	<b>3.530.383</b>
9 de Julio	78.241	4.161	390	82.792
<b>TOTAL ZONA DE SALUD IX</b>	<b>78.241</b>	<b>4.161</b>	<b>390</b>	<b>82.792</b>
<b>TOTAL PROVINCIA</b>	<b>5.846.092</b>	<b>1.670.740</b>	<b>556.320</b>	<b>8.073.152</b>

FUENTE: Elaboración propia en base a datos suministrados por la Dirección Provincial de Planificación, Control de Gestión y Estadística del Ministerio de Salud y Medio Ambiente.

*DIRECCION GENERAL DE PROGRAMACION Y ESTADISTICA HACENDAL.*

PROVINCIA DE SANTA FE

PARTICIPACION DE LA PRODUCCION DE CONSULTORIO EXTERNO  
DE ESTABLECIMIENTOS OFICIALES  
POR DEPARTAMENTOS Y ZONAS DE SALUD SOBRE EL TOTAL  
AÑO 2005

DEPARTAMENTO ZONA DE SALUD	CONSULTAS			
	ESPECIALIDADES MEDICAS	GUARDIA	ESPECIALIDADES NO MEDICAS	TOTAL
Castellanos	4,04	3,56	3,82	3,93
San Cristóbal	2,16	1,46	1,02	1,94
TOTAL ZONA DE SALUD I	6,21	5,02	4,85	5,87
General Obligado	5,29	6,16	3,75	5,36
Vera	2,85	1,03	0,67	2,32
TOTAL ZONA DE SALUD II	8,14	7,19	4,42	7,69
Garay	0,95	0,56	1,27	0,89
San Javier	1,15	0,68	2,39	1,13
TOTAL ZONA DE SALUD III	2,09	1,24	3,65	2,02
San Jerónimo	2,66	1,53	3,75	2,50
San Martín	2,07	1,64	2,76	2,03
TOTAL ZONA DE SALUD IV	4,73	3,16	6,51	4,53
La Capital	17,93	19,11	24,36	18,61
Las Colonias	2,66	1,50	1,43	2,33
San Justo	1,48	0,59	2,15	1,34
TOTAL ZONA DE SALUD V	22,06	21,20	27,94	22,29
Belgrano	1,28	1,71	1,13	1,36
Caseros	3,16	1,61	4,61	2,94
Iriondo	2,19	1,19	1,45	1,93
TOTAL ZONA DE SALUD VI	6,62	4,51	7,18	6,22
General López	6,26	6,51	10,76	6,63
TOTAL ZONA DE SALUD VII	6,26	6,51	10,76	6,63
Constitución	2,15	1,50	2,01	2,01
San Lorenzo	4,72	8,46	8,50	5,75
Rosario	35,68	40,95	24,10	35,97
TOTAL ZONA DE SALUD VIII	42,54	50,91	34,61	43,73
9 de Julio	1,34	0,25	0,07	1,03
TOTAL ZONA DE SALUD IX	1,34	0,25	0,07	1,03
<b>TOTAL PROVINCIA</b>	<b>100,00</b>	<b>100,00</b>	<b>100,00</b>	<b>100,00</b>

FUENTE: Elaboración propia en base a datos suministrados por la Dirección Provincial de Planificación, Control de Gestión y Estadística del Ministerio de Salud y Medio Ambiente.

**DIRECCION GENERAL DE PROGRAMACION Y ESTADISTICA HACENDAL.**



PROVINCIA DE SANTA FE

PRODUCCION DE CONSULTORIO EXTERNO DE ESTABLECIMIENTOS OFICIALES  
POR DEPARTAMENTOS Y ZONAS DE SALUD

AÑO 2006

DEPARTAMENTO ZONA DE SALUD	CONSULTAS			
	ESPECIALIDADES MEDICAS	GUARDIA	ESPECIALIDADES NO MEDICAS	TOTAL
Castellanos	210.590	52.327	22.678	285.595
San Cristóbal	116.052	26.527	5.735	148.314
<b>TOTAL ZONA DE SALUD I</b>	<b>326.642</b>	<b>78.854</b>	<b>28.413</b>	<b>433.909</b>
General Obligado	302.338	96.416	23.975	422.729
Vera	164.721	20.489	5.741	190.951
<b>TOTAL ZONA DE SALUD II</b>	<b>467.059</b>	<b>116.905</b>	<b>29.716</b>	<b>613.680</b>
Garay	54.641	8.707	8.500	71.848
San Javier	73.451	10.998	15.252	99.701
<b>TOTAL ZONA DE SALUD III</b>	<b>128.092</b>	<b>19.705</b>	<b>23.752</b>	<b>171.549</b>
San Jerónimo	135.972	23.895	21.424	181.291
San Martín	125.220	25.438	16.668	167.326
<b>TOTAL ZONA DE SALUD IV</b>	<b>261.192</b>	<b>49.333</b>	<b>38.092</b>	<b>348.617</b>
La Capital	975.907	297.164	142.259	1.415.330
Las Colonias	158.403	25.160	8.719	192.282
San Justo	83.730	8.828	10.426	102.984
<b>TOTAL ZONA DE SALUD V</b>	<b>1.218.040</b>	<b>331.152</b>	<b>161.404</b>	<b>1.710.596</b>
Belgrano	68.042	28.535	7.059	103.636
Caseros	173.169	31.496	22.991	227.656
Iriondo	129.661	20.564	11.760	161.985
<b>TOTAL ZONA DE SALUD VI</b>	<b>370.872</b>	<b>80.595</b>	<b>41.810</b>	<b>493.277</b>
General López	269.321	68.067	42.326	379.714
<b>TOTAL ZONA DE SALUD VII</b>	<b>269.321</b>	<b>68.067</b>	<b>42.326</b>	<b>379.714</b>
Constitución	118.631	24.999	10.731	154.361
San Lorenzo	152.803	129.285	30.754	312.842
Rosario	862.623	300.321	113.552	1.276.496
<b>TOTAL ZONA DE SALUD VIII</b>	<b>1.134.057</b>	<b>454.605</b>	<b>155.037</b>	<b>1.743.699</b>
9 de Julio	67.752	5.641	260	73.653
<b>TOTAL ZONA DE SALUD IX</b>	<b>67.752</b>	<b>5.641</b>	<b>260</b>	<b>73.653</b>
<b>TOTAL PROVINCIA</b>	<b>4.243.027</b>	<b>1.204.857</b>	<b>520.810</b>	<b>5.968.694</b>

FUENTE: Elaboración propia en base a datos suministrados por la Dirección Provincial de Planificación, Control de Gestión y Estadística del Ministerio de Salud y Medio Ambiente.

**DIRECCION GENERAL DE PROGRAMACION Y ESTADISTICA HACENDAL.**

PROVINCIA DE SANTA FE

**PARTICIPACION DE LA PRODUCCION DE CONSULTORIO EXTERNO  
DE ESTABLECIMIENTOS OFICIALES  
POR DEPARTAMENTOS Y ZONAS DE SALUD SOBRE EL TOTAL  
AÑO 2006**

DEPARTAMENTO ZONA DE SALUD	CONSULTAS			
	ESPECIALIDADES MEDICAS	GUARDIA	ESPECIALIDADES NO MEDICAS	TOTAL
Castellanos	4,96	4,34	4,35	4,78
San Cristóbal	2,74	2,20	1,10	2,48
TOTAL ZONA DE SALUD I	7,70	6,54	5,46	7,27
General Obligado	7,13	8,00	4,60	7,08
Vera	3,88	1,70	1,10	3,20
TOTAL ZONA DE SALUD II	11,01	9,70	5,71	10,28
Garay	1,29	0,72	1,63	1,20
San Javier	1,73	0,91	2,93	1,67
TOTAL ZONA DE SALUD III	3,02	1,64	4,56	2,87
San Jerónimo	3,20	1,98	4,11	3,04
San Martín	2,95	2,11	3,20	2,80
TOTAL ZONA DE SALUD IV	6,16	4,09	7,31	5,84
La Capital	23,00	24,66	27,31	23,71
Las Colonias	3,73	2,09	1,67	3,22
San Justo	1,97	0,73	2,00	1,73
TOTAL ZONA DE SALUD V	28,71	27,48	30,99	28,66
Belgrano	1,60	2,37	1,36	1,74
Caseros	4,08	2,61	4,41	3,81
Iriondo	3,06	1,71	2,26	2,71
TOTAL ZONA DE SALUD VI	8,74	6,69	8,03	8,26
General López	6,35	5,65	8,13	6,36
TOTAL ZONA DE SALUD VII	6,35	5,65	8,13	6,36
Constitución	2,80	2,07	2,06	2,59
San Lorenzo	3,60	10,73	5,91	5,24
Rosario	20,33	24,93	21,80	21,39
TOTAL ZONA DE SALUD VIII	26,73	37,73	29,77	29,21
9 de Julio	1,60	0,47	0,05	1,23
TOTAL ZONA DE SALUD IX	1,60	0,47	0,05	1,23
<b>TOTAL PROVINCIA</b>	<b>100,00</b>	<b>100,00</b>	<b>100,00</b>	<b>100,00</b>

FUENTE: Elaboración propia en base a datos suministrados por la Dirección Provincial de Planificación, Control de Gestión y Estadística del Ministerio de Salud y Medio Ambiente.

**DIRECCION GENERAL DE PROGRAMACION Y ESTADISTICA HACENDAL.**

PROVINCIA DE SANTA FE

PRODUCCION DE CONSULTORIO EXTERNO DE ESTABLECIMIENTOS OFICIALES  
POR DEPARTAMENTOS Y ZONAS DE SALUD

AÑO 2007

DEPARTAMENTO ZONA DE SALUD	CONSULTAS			TOTAL
	ESPECIALIDADES MEDICAS	GUARDIA	ESPECIALIDADES NO MEDICAS	
Castellanos	140.649	15.759	4.399	160.807
San Cristóbal	122.407	25.698	5.032	153.137
<b>TOTAL ZONA DE SALUD I</b>	<b>263.056</b>	<b>41.457</b>	<b>9.431</b>	<b>313.944</b>
General Obligado	277.278	94.615	25.661	397.554
Vera	165.482	16.863	4.390	186.735
<b>TOTAL ZONA DE SALUD II</b>	<b>442.760</b>	<b>111.478</b>	<b>30.051</b>	<b>584.289</b>
Garay	54.644	8.202	7.534	70.380
San Javier	76.278	8.529	12.529	97.336
<b>TOTAL ZONA DE SALUD III</b>	<b>130.922</b>	<b>16.731</b>	<b>20.063</b>	<b>167.716</b>
San Jerónimo	141.559	22.522	21.426	185.507
San Martín	121.079	22.308	17.093	160.480
<b>TOTAL ZONA DE SALUD IV</b>	<b>262.638</b>	<b>44.830</b>	<b>38.519</b>	<b>345.987</b>
La Capital	903.105	288.937	127.707	1.319.749
Las Colonias	155.489	26.374	7.931	189.794
San Justo	80.320	8.972	9.144	98.436
<b>TOTAL ZONA DE SALUD V</b>	<b>1.138.914</b>	<b>324.283</b>	<b>144.782</b>	<b>1.607.979</b>
Belgrano	65.462	27.940	6.624	100.026
Caseros	174.114	30.889	20.728	225.731
Iriondo	128.111	19.032	13.818	160.961
<b>TOTAL ZONA DE SALUD VI</b>	<b>367.687</b>	<b>77.861</b>	<b>41.170</b>	<b>486.718</b>
General López	252.773	72.307	42.263	367.343
<b>TOTAL ZONA DE SALUD VII</b>	<b>252.773</b>	<b>72.307</b>	<b>42.263</b>	<b>367.343</b>
Constitución	85.660	4.814	7.933	98.407
San Lorenzo	135.717	125.709	27.957	289.383
Rosario	772.871	286.081	99.431	1.158.383
<b>TOTAL ZONA DE SALUD VIII</b>	<b>994.248</b>	<b>416.604</b>	<b>135.321</b>	<b>1.546.173</b>
9 de Julio	68.651	7.677		76.328
<b>TOTAL ZONA DE SALUD IX</b>	<b>68.651</b>	<b>7.677</b>	<b>0</b>	<b>76.328</b>
<b>TOTAL PROVINCIA</b>	<b>3.921.649</b>	<b>1.113.228</b>	<b>461.600</b>	<b>5.496.477</b>

FUENTE: Elaboración propia en base a datos suministrados por la Dirección Provincial de Planificación, Control de Gestión y Estadística del Ministerio de Salud y Medio Ambiente.

*DIRECCION GENERAL DE PROGRAMACION Y ESTADISTICA HACENDAL.*

PROVINCIA DE SANTA FE

PARTICIPACION DE LA PRODUCCION DE CONSULTORIO EXTERNO  
DE ESTABLECIMIENTOS OFICIALES  
POR DEPARTAMENTOS Y ZONAS DE SALUD SOBRE EL TOTAL  
AÑO 2007

DEPARTAMENTO ZONA DE SALUD	CONSULTAS			TOTAL
	ESPECIALIDADES MEDICAS	GUARDIA	ESPECIALIDADES NO MEDICAS	
Castellanos	3,59	1,42	0,95	2,93
San Cristóbal	3,12	2,31	1,09	2,79
<b>TOTAL ZONA DE SALUD I</b>	<b>6,71</b>	<b>3,72</b>	<b>2,04</b>	<b>5,71</b>
General Obligado	7,07	8,50	5,56	7,23
Vera	4,22	1,51	0,95	3,40
<b>TOTAL ZONA DE SALUD II</b>	<b>11,29</b>	<b>10,01</b>	<b>6,51</b>	<b>10,63</b>
Garay	1,39	0,74	1,63	1,28
San Javier	1,95	0,77	2,71	1,77
<b>TOTAL ZONA DE SALUD III</b>	<b>3,34</b>	<b>1,50</b>	<b>4,35</b>	<b>3,05</b>
San Jerónimo	3,61	2,02	4,64	3,38
San Martín	3,09	2,00	3,70	2,92
<b>TOTAL ZONA DE SALUD IV</b>	<b>6,70</b>	<b>4,03</b>	<b>8,34</b>	<b>6,29</b>
La Capital	23,03	25,95	27,67	24,01
Las Colonias	3,96	2,37	1,72	3,45
San Justo	2,05	0,81	1,98	1,79
<b>TOTAL ZONA DE SALUD V</b>	<b>29,04</b>	<b>29,13</b>	<b>31,37</b>	<b>29,25</b>
Belgrano	1,67	2,51	1,44	1,82
Caseros	4,44	2,77	4,49	4,11
Iriondo	3,27	1,71	2,99	2,93
<b>TOTAL ZONA DE SALUD VI</b>	<b>9,38</b>	<b>6,99</b>	<b>8,92</b>	<b>8,86</b>
General López	6,45	6,50	9,16	6,68
<b>TOTAL ZONA DE SALUD VII</b>	<b>6,45</b>	<b>6,50</b>	<b>9,16</b>	<b>6,68</b>
Constitución	2,18	0,43	1,72	1,79
San Lorenzo	3,46	11,29	6,06	5,26
Rosario	19,71	25,70	21,54	21,08
<b>TOTAL ZONA DE SALUD VIII</b>	<b>25,35</b>	<b>37,42</b>	<b>29,32</b>	<b>28,13</b>
9 de Julio	1,75	0,69	0,00	1,39
<b>TOTAL ZONA DE SALUD IX</b>	<b>1,75</b>	<b>0,69</b>	<b>0,00</b>	<b>1,39</b>
<b>TOTAL PROVINCIA</b>	<b>100,00</b>	<b>100,00</b>	<b>100,00</b>	<b>100,00</b>

FUENTE: Elaboración propia en base a datos suministrados por la Dirección Provincial de Planificación, Control de Gestión y Estadística del Ministerio de Salud y Medio Ambiente.

**DIRECCION GENERAL DE PROGRAMACION Y ESTADISTICA HACENDAL.**

PROVINCIA DE SANTA FE

PRODUCCION DE CONSULTORIO EXTERNO DE ESTABLECIMIENTOS OFICIALES  
POR DEPARTAMENTOS Y ZONAS DE SALUD  
AÑO 2008

DEPARTAMENTO ZONA DE SALUD	CONSULTAS			TOTAL
	ESPECIALIDADES MEDICAS	GUARDIA	ESPECIALIDADES NO MEDICAS	
Castellanos	254.644	4.307	17.588	276.539
San Cristóbal	142.025	2.079	7.998	152.102
<b>TOTAL ZONA DE SALUD I</b>	<b>396.669</b>	<b>6.386</b>	<b>25.586</b>	<b>428.641</b>
General Obligado	371.391	7.921	24.016	403.328
Vera	182.298	1.930	3.821	188.049
<b>TOTAL ZONA DE SALUD II</b>	<b>553.689</b>	<b>9.851</b>	<b>27.837</b>	<b>591.377</b>
Garay	63.152	449	5.690	69.291
San Javier	70.936	330	11.258	82.524
<b>TOTAL ZONA DE SALUD III</b>	<b>134.088</b>	<b>779</b>	<b>16.948</b>	<b>151.815</b>
San Jerónimo	165.061	3.296	20.993	189.350
San Martín	138.205	6.218	15.353	159.776
<b>TOTAL ZONA DE SALUD IV</b>	<b>303.266</b>	<b>9.514</b>	<b>36.346</b>	<b>349.126</b>
La Capital	1.233.286	30.631	126.790	1.390.707
Las Colonias	172.804	2.308	8.470	183.582
San Justo	82.475	1.841	10.140	94.456
<b>TOTAL ZONA DE SALUD V</b>	<b>1.488.565</b>	<b>34.780</b>	<b>145.400</b>	<b>1.668.745</b>
Belgrano	88.930	4.477	6.362	99.769
Caseros	166.357	6.685	18.522	191.564
Iriondo	131.326	3.093	16.272	150.691
<b>TOTAL ZONA DE SALUD VI</b>	<b>386.613</b>	<b>14.255</b>	<b>41.156</b>	<b>442.024</b>
General López	393.275	6.681	52.441	452.397
<b>TOTAL ZONA DE SALUD VII</b>	<b>393.275</b>	<b>6.681</b>	<b>52.441</b>	<b>452.397</b>
Constitución	141.100	2.180	12.495	155.775
San Lorenzo	361.809	16.520	51.154	429.483
Rosario	956.405	19.413	121.163	1.096.981
<b>TOTAL ZONA DE SALUD VIII</b>	<b>1.459.314</b>	<b>38.113</b>	<b>184.812</b>	<b>1.682.239</b>
9 de Julio	62.431	533	131	63.095
<b>TOTAL ZONA DE SALUD IX</b>	<b>62.431</b>	<b>533</b>	<b>131</b>	<b>63.095</b>
<b>TOTAL PROVINCIA</b>	<b>5.177.910</b>	<b>120.892</b>	<b>530.657</b>	<b>5.829.459</b>

FUENTE: Elaboración propia en base a datos suministrados por la Dirección Provincial de Planificación, Control de Gestión y Estadística del Ministerio de Salud y Medio Ambiente.

**DIRECCION GENERAL DE PROGRAMACION Y ESTADISTICA HACENDAL.**

PROVINCIA DE SANTA FE

PARTICIPACION DE LA PRODUCCION DE CONSULTORIO EXTERNO  
DE ESTABLECIMIENTOS OFICIALES  
POR DEPARTAMENTOS Y ZONAS DE SALUD SOBRE EL TOTAL  
AÑO 2008

DEPARTAMENTO ZONA DE SALUD	CONSULTAS			TOTAL
	ESPECIALIDADES MEDICAS	GUARDIA	ESPECIALIDADES NO MEDICAS	
Castellanos	4,92	3,56	3,31	4,74
San Cristóbal	2,74	1,72	1,51	2,61
TOTAL ZONA DE SALUD I	7,66	5,28	4,82	7,35
General Obligado	7,17	6,55	4,53	6,92
Vera	3,52	1,60	0,72	3,23
TOTAL ZONA DE SALUD II	10,69	8,15	5,25	10,14
Garay	1,22	0,37	1,07	1,19
San Javier	1,37	0,27	2,12	1,42
TOTAL ZONA DE SALUD III	2,59	0,64	3,19	2,60
San Jerónimo	3,19	2,73	3,96	3,25
San Martín	2,67	5,14	2,89	2,74
TOTAL ZONA DE SALUD IV	5,86	7,87	6,85	5,99
La Capital	23,82	25,34	23,89	23,86
Las Colonias	3,34	1,91	1,60	3,15
San Justo	1,59	1,52	1,91	1,62
TOTAL ZONA DE SALUD V	28,75	28,77	27,40	28,63
Belgrano	1,72	3,70	1,20	1,71
Caseros	3,21	5,53	3,49	3,29
Iriondo	2,54	2,56	3,07	2,58
TOTAL ZONA DE SALUD VI	7,47	11,79	7,76	7,58
General López	7,60	5,53	9,88	7,76
TOTAL ZONA DE SALUD VII	7,60	5,53	9,88	7,76
Constitución	2,73	1,80	2,35	2,67
San Lorenzo	6,99	13,67	9,64	7,37
Rosario	18,47	16,06	22,83	18,82
TOTAL ZONA DE SALUD VIII	28,18	31,53	34,83	28,86
9 de Julio	1,21	0,44	0,02	1,08
TOTAL ZONA DE SALUD IX	1,21	0,44	0,02	1,08
<b>TOTAL PROVINCIA</b>	<b>100,00</b>	<b>100,00</b>	<b>100,00</b>	<b>100,00</b>

FUENTE: Elaboración propia en base a datos suministrados por la Dirección Provincial de Planificación, Control de Gestión y Estadística del Ministerio de Salud y Medio Ambiente.

**DIRECCION GENERAL DE PROGRAMACION Y ESTADISTICA HACENDAL.**

PROVINCIA DE SANTA FE

PRODUCCION DE CONSULTORIO EXTERNO DE ESTABLECIMIENTOS OFICIALES  
POR DEPARTAMENTOS Y ZONAS DE SALUD  
AÑO 2009

DEPARTAMENTO ZONA DE SALUD	CONSULTAS			
	ESPECIALIDADES MEDICAS	GUARDIA	ESPECIALIDADES NO MEDICAS	TOTAL
Castellanos	270.867	3.071	26.644	300.582
San Cristóbal	108.406	1.925	10.684	121.015
<b>TOTAL ZONA DE SALUD I</b>	<b>379.273</b>	<b>4.996</b>	<b>37.328</b>	<b>421.597</b>
General Obligado	414.482	7.350	29.676	451.508
Vera	168.370	2.063	1.052	171.485
<b>TOTAL ZONA DE SALUD II</b>	<b>582.852</b>	<b>9.413</b>	<b>30.728</b>	<b>622.993</b>
Garay	69.624	494	7.939	78.057
San Javier	78.142	297	17.925	96.364
<b>TOTAL ZONA DE SALUD III</b>	<b>147.766</b>	<b>791</b>	<b>25.864</b>	<b>174.421</b>
San Jerónimo	161.065	3.488	26.086	190.639
San Martín	133.666	6.075	11.711	151.452
<b>TOTAL ZONA DE SALUD IV</b>	<b>294.731</b>	<b>9.563</b>	<b>37.797</b>	<b>342.091</b>
La Capital	1.252.678	31.300	97.025	1.381.003
Las Colonias	241.572	5.321	10.052	256.945
San Justo	35.210	1.243	9.036	45.489
<b>TOTAL ZONA DE SALUD V</b>	<b>1.529.460</b>	<b>37.864</b>	<b>116.113</b>	<b>1.683.437</b>
Belgrano	87.676	4.628	11.880	104.184
Caseros	258.034	9.039	20.005	287.078
Iriondo	145.785	1.990	17.542	165.317
<b>TOTAL ZONA DE SALUD VI</b>	<b>491.495</b>	<b>15.657</b>	<b>49.427</b>	<b>556.579</b>
General López	423.085	7.649	54.935	485.669
<b>TOTAL ZONA DE SALUD VII</b>	<b>423.085</b>	<b>7.649</b>	<b>54.935</b>	<b>485.669</b>
Constitución	134.709			134.709
San Lorenzo	1.123.288	17.351	141.116	1.281.755
Rosario	375.091	15.041	56.163	446.295
<b>TOTAL ZONA DE SALUD VIII</b>	<b>1.633.088</b>	<b>32.392</b>	<b>197.279</b>	<b>1.862.759</b>
9 de Julio	90.016	2.212	10.923	103.151
<b>TOTAL ZONA DE SALUD IX</b>	<b>90.016</b>	<b>2.212</b>	<b>10.923</b>	<b>103.151</b>
<b>TOTAL PROVINCIA</b>	<b>5.571.766</b>	<b>120.537</b>	<b>560.394</b>	<b>6.252.697</b>

FUENTE: Elaboración propia en base a datos suministrados por la Dirección Provincial de Planificación, Control de Gestión y Estadística del Ministerio de Salud y Medio Ambiente.

*DIRECCION GENERAL DE PROGRAMACION Y ESTADISTICA HACENDAL.*

PROVINCIA DE SANTA FE

PARTICIPACION DE LA PRODUCCION DE CONSULTORIO EXTERNO  
DE ESTABLECIMIENTOS OFICIALES  
POR DEPARTAMENTOS Y ZONAS DE SALUD SOBRE EL TOTAL  
AÑO 2009

DEPARTAMENTO ZONA DE SALUD	CONSULTAS			
	ESPECIALIDADES MEDICAS	GUARDIA	ESPECIALIDADES NO MEDICAS	TOTAL
Castellanos	4,86	2,55	4,75	4,81
San Cristóbal	1,95	1,60	1,91	1,94
TOTAL ZONA DE SALUD I	6,81	4,14	6,66	6,74
General Obligado	7,44	6,10	5,30	7,22
Vera	3,02	1,71	0,19	2,74
TOTAL ZONA DE SALUD II	10,46	7,81	5,48	9,96
Garay	1,25	0,41	1,42	1,25
San Javier	1,40	0,25	3,20	1,54
TOTAL ZONA DE SALUD III	2,65	0,66	4,62	2,79
San Jerónimo	2,89	2,89	4,65	3,05
San Martín	2,40	5,04	2,09	2,42
TOTAL ZONA DE SALUD IV	5,29	7,93	6,74	5,47
La Capital	22,48	25,97	17,31	22,09
Las Colonias	4,34	4,41	1,79	4,11
San Justo	0,63	1,03	1,61	0,73
TOTAL ZONA DE SALUD V	27,45	31,41	20,72	26,92
Belgrano	1,57	3,84	2,12	1,67
Caseros	4,63	7,50	3,57	4,59
Iriondo	2,62	1,65	3,13	2,64
TOTAL ZONA DE SALUD VI	8,82	12,99	8,82	8,90
General López	7,59	6,35	9,80	7,77
TOTAL ZONA DE SALUD VII	7,59	6,35	9,80	7,77
Constitución	2,42	0,00	0,00	2,15
San Lorenzo	20,16	14,39	25,18	20,50
Rosario	6,73	12,48	10,02	7,14
TOTAL ZONA DE SALUD VIII	29,31	26,87	35,20	29,79
9 de Julio	1,62	1,84	1,95	1,65
TOTAL ZONA DE SALUD IX	1,62	1,84	1,95	1,65
<b>TOTAL PROVINCIA</b>	<b>100,00</b>	<b>100,00</b>	<b>100,00</b>	<b>100,00</b>

FUENTE: Elaboración propia en base a datos suministrados por la Dirección Provincial de Planificación, Control de Gestión y Estadística del Ministerio de Salud y Medio Ambiente.

**DIRECCION GENERAL DE PROGRAMACION Y ESTADISTICA HACENDAL.**



PROVINCIA DE SANTA FE

PRODUCCION DE CONSULTORIO EXTERNO DE ESTABLECIMIENTOS OFICIALES  
POR DEPARTAMENTOS Y ZONAS DE SALUD  
AÑO 2010

DEPARTAMENTO ZONA DE SALUD	CONSULTAS			TOTAL
	ESPECIALIDADES MEDICAS	GUARDIA	ESPECIALIDADES NO MEDICAS	
Castellanos	231.373	62.540	18.824	312.737
San Cristóbal	113.993	27.582	7.954	149.529
<b>TOTAL ZONA DE SALUD I</b>	<b>345.366</b>	<b>90.122</b>	<b>26.778</b>	<b>462.266</b>
General Obligado	295.392	81.071	22.862	399.325
Vera	167.001	21.580	4.277	192.858
<b>TOTAL ZONA DE SALUD II</b>	<b>462.393</b>	<b>102.651</b>	<b>27.139</b>	<b>592.183</b>
Garay	59.706	11.198	6.089	76.993
San Javier	56.871	10.681	7.961	75.513
<b>TOTAL ZONA DE SALUD III</b>	<b>116.577</b>	<b>21.879</b>	<b>14.050</b>	<b>152.506</b>
San Jerónimo	125.590	22.666	18.214	166.470
San Martín	97.197	27.180	11.639	136.016
<b>TOTAL ZONA DE SALUD IV</b>	<b>222.787</b>	<b>49.846</b>	<b>29.853</b>	<b>302.486</b>
La Capital	900.453	344.348	98.146	1.342.947
Las Colonias	170.228	28.432	7.482	206.142
San Justo	77.645	12.310	7.927	97.882
<b>TOTAL ZONA DE SALUD V</b>	<b>1.148.326</b>	<b>385.090</b>	<b>113.555</b>	<b>1.646.971</b>
Belgrano	48.687	21.588	9.322	79.597
Caseros	161.455	37.778	18.299	217.532
Iriondo	74.035	21.576	12.684	108.295
<b>TOTAL ZONA DE SALUD VI</b>	<b>284.177</b>	<b>80.942</b>	<b>40.305</b>	<b>405.424</b>
General López	357.992	68.613	55.343	481.948
<b>TOTAL ZONA DE SALUD VII</b>	<b>357.992</b>	<b>68.613</b>	<b>55.343</b>	<b>481.948</b>
Constitución	74.698	23.263	8.549	106.510
San Lorenzo	218.771	74.945	47.452	341.168
Rosario	645.591	259.698	98.212	1.003.501
<b>TOTAL ZONA DE SALUD VIII</b>	<b>939.060</b>	<b>357.906</b>	<b>154.213</b>	<b>1.451.179</b>
9 de Julio	72.049	25.710	9.344	107.103
<b>TOTAL ZONA DE SALUD IX</b>	<b>72.049</b>	<b>25.710</b>	<b>9.344</b>	<b>107.103</b>
<b>TOTAL PROVINCIA</b>	<b>3.948.727</b>	<b>1.182.759</b>	<b>470.580</b>	<b>5.602.066</b>

FUENTE: Elaboración propia en base a datos suministrados por la Dirección Provincial de Planificación, Control de Gestión y Estadística del Ministerio de Salud y Medio Ambiente.

**DIRECCION GENERAL DE PROGRAMACION Y ESTADISTICA HACENDAL.**

PROVINCIA DE SANTA FE

PARTICIPACION DE LA PRODUCCION DE CONSULTORIO EXTERNO  
DE ESTABLECIMIENTOS OFICIALES  
POR DEPARTAMENTOS Y ZONAS DE SALUD SOBRE EL TOTAL  
AÑO 2010

DEPARTAMENTO ZONA DE SALUD	CONSULTAS			TOTAL
	ESPECIALIDADES MEDICAS	GUARDIA	ESPECIALIDADES NO MEDICAS	
Castellanos	5,86	5,29	4,00	5,58
San Cristóbal	2,89	2,33	1,69	2,67
TOTAL ZONA DE SALUD I	8,75	7,62	5,69	8,25
General Obligado	7,48	6,85	4,86	7,13
Vera	4,23	1,82	0,91	3,44
TOTAL ZONA DE SALUD II	11,71	8,68	5,77	10,57
Garay	1,51	0,95	1,29	1,37
San Javier	1,44	0,90	1,69	1,35
TOTAL ZONA DE SALUD III	2,95	1,85	2,99	2,72
San Jerónimo	3,18	1,92	3,87	2,97
San Martín	2,46	2,30	2,47	2,43
TOTAL ZONA DE SALUD IV	5,64	4,21	6,34	5,40
La Capital	22,80	29,11	20,86	23,97
Las Colonias	4,31	2,40	1,59	3,68
San Justo	1,97	1,04	1,68	1,75
TOTAL ZONA DE SALUD V	29,08	32,56	24,13	29,40
Belgrano	1,23	1,83	1,98	1,42
Caseros	4,09	3,19	3,89	3,88
Iriondo	1,87	1,82	2,70	1,93
TOTAL ZONA DE SALUD VI	7,20	6,84	8,56	7,24
General López	9,07	5,80	11,76	8,60
TOTAL ZONA DE SALUD VII	9,07	5,80	11,76	8,60
Constitución	1,89	1,97	1,82	1,90
San Lorenzo	5,54	6,34	10,08	6,09
Rosario	16,35	21,96	20,87	17,91
TOTAL ZONA DE SALUD VIII	23,78	30,26	32,77	25,90
9 de Julio	1,82	2,17	1,99	1,91
TOTAL ZONA DE SALUD IX	1,82	2,17	1,99	1,91
<b>TOTAL PROVINCIA</b>	<b>100,00</b>	<b>100,00</b>	<b>100,00</b>	<b>100,00</b>

FUENTE: Elaboración propia en base a datos suministrados por la Dirección Provincial de Planificación, Control de Gestión y Estadística del Ministerio de Salud y Medio Ambiente.

**DIRECCION GENERAL DE PROGRAMACION Y ESTADISTICA HACENDAL.**

PROVINCIA DE SANTA FE

PRODUCCION DE CONSULTORIO EXTERNO DE ESTABLECIMIENTOS OFICIALES  
POR DEPARTAMENTOS Y ZONAS DE SALUD  
AÑO 2011

DEPARTAMENTO ZONA DE SALUD	CONSULTAS			TOTAL
	ESPECIALIDADES MEDICAS	GUARDIA	ESPECIALIDADES NO MEDICAS	
Castellanos	250.490	61.322	18.671	330.483
San Cristóbal	124.635	25.822	20.933	171.390
<b>TOTAL ZONA DE SALUD I</b>	<b>375.125</b>	<b>87.144</b>	<b>39.604</b>	<b>501.873</b>
General Obligado	324.510	98.411	35.992	458.913
Vera	166.816	18.511	8.247	193.574
<b>TOTAL ZONA DE SALUD II</b>	<b>491.326</b>	<b>116.922</b>	<b>44.239</b>	<b>652.487</b>
Garay	55.312	12.769	7.416	75.497
San Javier	44.672	11.321	18.514	74.507
<b>TOTAL ZONA DE SALUD III</b>	<b>99.984</b>	<b>24.090</b>	<b>25.930</b>	<b>150.004</b>
San Jerónimo	130.216	39.865	30.941	201.022
San Martín	104.911	31.000	11.397	147.308
<b>TOTAL ZONA DE SALUD IV</b>	<b>235.127</b>	<b>70.865</b>	<b>42.338</b>	<b>348.330</b>
La Capital	908.267	323.805	166.048	1.398.120
Las Colonias	178.518	27.052	20.110	225.680
San Justo	78.637	11.768	10.018	100.423
<b>TOTAL ZONA DE SALUD V</b>	<b>1.165.422</b>	<b>362.625</b>	<b>196.176</b>	<b>1.724.223</b>
Belgrano	50.256	24.468	8.929	83.653
Caseros	143.501	43.612	29.700	216.813
Iriondo	73.781	32.740	16.582	123.103
<b>TOTAL ZONA DE SALUD VI</b>	<b>267.538</b>	<b>100.820</b>	<b>55.211</b>	<b>423.569</b>
General López	270.291	70.374	50.373	391.038
<b>TOTAL ZONA DE SALUD VII</b>	<b>270.291</b>	<b>70.374</b>	<b>50.373</b>	<b>391.038</b>
Constitución	99.662	28.646	13.603	141.911
San Lorenzo	246.210	153.490	54.717	454.417
Rosario	767.155	260.493	129.132	1.156.780
<b>TOTAL ZONA DE SALUD VIII</b>	<b>1.113.027</b>	<b>442.629</b>	<b>197.452</b>	<b>1.753.108</b>
9 de Julio	78.050	29.915	14.256	122.221
<b>TOTAL ZONA DE SALUD IX</b>	<b>78.050</b>	<b>29.915</b>	<b>14.256</b>	<b>122.221</b>
<b>TOTAL PROVINCIA</b>	<b>4.095.890</b>	<b>1.305.384</b>	<b>665.579</b>	<b>6.066.853</b>

FUENTE: Elaboración propia en base a datos suministrados por la Dirección Provincial de Planificación, Control de Gestión y Estadística del Ministerio de Salud y Medio Ambiente.

*DIRECCION GENERAL DE PROGRAMACION Y ESTADISTICA HACENDAL.*

PROVINCIA DE SANTA FE

PARTICIPACION DE LA PRODUCCION DE CONSULTORIO EXTERNO  
DE ESTABLECIMIENTOS OFICIALES  
POR DEPARTAMENTOS Y ZONAS DE SALUD SOBRE EL TOTAL  
AÑO 2011

DEPARTAMENTO ZONA DE SALUD	CONSULTAS			TOTAL
	ESPECIALIDADES MEDICAS	GUARDIA	ESPECIALIDADES NO MEDICAS	
Castellanos	6,12	4,70	2,81	5,45
San Cristóbal	3,04	1,98	3,15	2,83
TOTAL ZONA DE SALUD I	9,16	6,68	5,95	8,27
General Obligado	7,92	7,54	5,41	7,56
Vera	4,07	1,42	1,24	3,19
TOTAL ZONA DE SALUD II	12,00	8,96	6,65	10,75
Garay	1,35	0,98	1,11	1,24
San Javier	1,09	0,87	2,78	1,23
TOTAL ZONA DE SALUD III	2,44	1,85	3,90	2,47
San Jerónimo	3,18	3,05	4,65	3,31
San Martín	2,56	2,37	1,71	2,43
TOTAL ZONA DE SALUD IV	5,74	5,43	6,36	5,74
La Capital	22,18	24,81	24,95	23,05
Las Colonias	4,36	2,07	3,02	3,72
San Justo	1,92	0,90	1,51	1,66
TOTAL ZONA DE SALUD V	28,45	27,78	29,47	28,42
Belgrano	1,23	1,87	1,34	1,38
Caseros	3,50	3,34	4,46	3,57
Iriondo	1,80	2,51	2,49	2,03
TOTAL ZONA DE SALUD VI	6,53	7,72	8,30	6,98
General López	6,60	5,39	7,57	6,45
TOTAL ZONA DE SALUD VII	6,60	5,39	7,57	6,45
Constitución	2,43	2,19	2,04	2,34
San Lorenzo	6,01	11,76	8,22	7,49
Rosario	18,73	19,96	19,40	19,07
TOTAL ZONA DE SALUD VIII	27,17	33,91	29,67	28,90
9 de Julio	1,91	2,29	2,14	2,01
TOTAL ZONA DE SALUD IX	1,91	2,29	2,14	2,01
<b>TOTAL PROVINCIA</b>	<b>100,00</b>	<b>100,00</b>	<b>100,00</b>	<b>100,00</b>

FUENTE: Elaboración propia en base a datos suministrados por la Dirección Provincial de Planificación, Control de Gestión y Estadística del Ministerio de Salud y Medio Ambiente.

**DIRECCION GENERAL DE PROGRAMACION Y ESTADISTICA HACENDAL.**

PROVINCIA DE SANTA FE

PRODUCCION DE CONSULTORIO EXTERNO DE ESTABLECIMIENTOS OFICIALES  
POR DEPARTAMENTOS Y ZONAS DE SALUD  
AÑO 2012

DEPARTAMENTO ZONA DE SALUD	CONSULTAS			TOTAL
	ESPECIALIDADES MEDICAS	GUARDIA	ESPECIALIDADES NO MEDICAS	
Castellanos	228.537	60.529	26.854	315.920
San Cristóbal	118.649	25.339	24.021	168.009
<b>TOTAL ZONA DE SALUD I</b>	<b>347.186</b>	<b>85.868</b>	<b>50.875</b>	<b>483.929</b>
General Obligado	296.094	109.885	56.266	462.245
Vera	170.727	19.965	10.087	200.779
<b>TOTAL ZONA DE SALUD II</b>	<b>466.821</b>	<b>129.850</b>	<b>66.353</b>	<b>663.024</b>
Garay	58.805	16.083	7.825	82.713
San Javier	42.110	12.441	15.289	69.840
<b>TOTAL ZONA DE SALUD III</b>	<b>100.915</b>	<b>28.524</b>	<b>23.114</b>	<b>152.553</b>
San Jerónimo	132.391	38.972	34.465	205.828
San Martín	99.295	26.220	10.374	135.889
<b>TOTAL ZONA DE SALUD IV</b>	<b>231.686</b>	<b>65.192</b>	<b>44.839</b>	<b>341.717</b>
La Capital	748.297	289.499	208.364	1.246.160
Las Colonias	170.012	24.096	24.092	218.200
San Justo	77.386	15.249	10.366	103.001
<b>TOTAL ZONA DE SALUD V</b>	<b>995.695</b>	<b>328.844</b>	<b>242.822</b>	<b>1.567.361</b>
Belgrano	68.398	38.050	11.373	117.821
Caseros	130.710	64.447	29.632	224.789
Iriondo	102.555	23.892	23.847	150.294
<b>TOTAL ZONA DE SALUD VI</b>	<b>301.663</b>	<b>126.389</b>	<b>64.852</b>	<b>492.904</b>
General López	323.646	94.115	58.914	476.675
<b>TOTAL ZONA DE SALUD VII</b>	<b>323.646</b>	<b>94.115</b>	<b>58.914</b>	<b>476.675</b>
Constitución	92.543	39.388	12.782	144.713
San Lorenzo	235.973	144.937	55.935	436.845
Rosario	745.775	340.654	199.352	1.285.781
<b>TOTAL ZONA DE SALUD VIII</b>	<b>1.074.291</b>	<b>524.979</b>	<b>268.069</b>	<b>1.867.339</b>
9 de Julio	72.655	21.105	13.195	106.955
<b>TOTAL ZONA DE SALUD IX</b>	<b>72.655</b>	<b>21.105</b>	<b>13.195</b>	<b>106.955</b>
<b>TOTAL PROVINCIA</b>	<b>3.914.558</b>	<b>1.404.866</b>	<b>833.033</b>	<b>6.152.457</b>

NOTA: Se aclara que en este período no fue recepcionado los datos de todos los establecimientos que ofrecen esta prestación en la totalidad de la P  
FUENTE: Elaboración propia en base a datos suministrados por la Dirección Provincial de Planificación, Control de Gestión  
y Estadística del Ministerio de Salud y Medio Ambiente.

**DIRECCION GENERAL DE PROGRAMACION Y ESTADISTICA HACENDAL.**

PROVINCIA DE SANTA FE

**PARTICIPACION DE LA PRODUCCION DE CONSULTORIO EXTERNO  
DE ESTABLECIMIENTOS OFICIALES  
POR DEPARTAMENTOS Y ZONAS DE SALUD SOBRE EL TOTAL  
AÑO 2012**

DEPARTAMENTO ZONA DE SALUD	CONSULTAS			TOTAL
	ESPECIALIDADES MEDICAS	GUARDIA	ESPECIALIDADES NO MEDICAS	
Castellanos	5,84	4,31	3,22	5,13
San Cristóbal	3,03	1,80	2,88	2,73
TOTAL ZONA DE SALUD I	8,87	6,11	6,11	7,87
General Obligado	7,56	7,82	6,75	7,51
Vera	4,36	1,42	1,21	3,26
TOTAL ZONA DE SALUD II	11,93	9,24	7,97	10,78
Garay	1,50	1,14	0,94	1,34
San Javier	1,08	0,89	1,84	1,14
TOTAL ZONA DE SALUD III	2,58	2,03	2,77	2,48
San Jerónimo	3,38	2,77	4,14	3,35
San Martín	2,54	1,87	1,25	2,21
TOTAL ZONA DE SALUD IV	5,92	4,64	5,38	5,55
La Capital	19,12	20,61	25,01	20,25
Las Colonias	4,34	1,72	2,89	3,55
San Justo	1,98	1,09	1,24	1,67
TOTAL ZONA DE SALUD V	25,44	23,41	29,15	25,48
Belgrano	1,75	2,71	1,37	1,92
Caseros	3,34	4,59	3,56	3,65
Iriondo	2,62	1,70	2,86	2,44
TOTAL ZONA DE SALUD VI	7,71	9,00	7,79	8,01
General López	8,27	6,70	7,07	7,75
TOTAL ZONA DE SALUD VII	8,27	6,70	7,07	7,75
Constitución	2,36	2,80	1,53	2,35
San Lorenzo	16,80	10,32	6,71	7,10
Rosario	53,09	24,25	23,93	20,90
TOTAL ZONA DE SALUD VIII	76,47	37,37	32,18	30,35
9 de Julio	5,17	1,50	1,58	1,74
TOTAL ZONA DE SALUD IX	5,17	1,50	1,58	1,74
<b>TOTAL PROVINCIA</b>	<b>100,00</b>	<b>100,00</b>	<b>100,00</b>	<b>100,00</b>

FUENTE: Elaboración propia en base a datos suministrados por la Dirección Provincial de Planificación, Control de Gestión y Estadística del Ministerio de Salud y Medio Ambiente.

**DIRECCION GENERAL DE PROGRAMACION Y ESTADISTICA HACENDAL.**

**PRODUCCION DE CONSULTORIO EXTERNO DE ESTABLECIMIENTOS OFICIALES  
POR DEPARTAMENTOS Y ZONAS DE SALUD  
AÑO 2013**

DEPARTAMENTO ZONA DE SALUD	CONSULTAS			TOTAL
	ESPECIALIDADES MEDICAS	GUARDIA	ESPECIALIDADES NO MEDICAS	
Castellanos	173.570	9.248	18.290	201.108
San Cristóbal	130.915	19.277	24.023	174.215
<b>TOTAL ZONA DE SALUD I</b>	<b>304.485</b>	<b>28.525</b>	<b>42.313</b>	<b>375.323</b>
General Obligado	388.988	75.957	94.068	559.013
Vera	151.070	12.702	19.504	183.276
<b>TOTAL ZONA DE SALUD II</b>	<b>540.058</b>	<b>88.659</b>	<b>113.572</b>	<b>742.289</b>
Garay	75.094	13.723	8.983	97.800
San Javier	75.812	5.780	22.404	103.996
<b>TOTAL ZONA DE SALUD III</b>	<b>150.906</b>	<b>19.503</b>	<b>31.387</b>	<b>201.796</b>
San Jerónimo	155.076	16.313	35.004	206.393
San Martín	81.010	16.678	9.164	106.852
<b>TOTAL ZONA DE SALUD IV</b>	<b>236.086</b>	<b>32.991</b>	<b>44.168</b>	<b>313.245</b>
La Capital	921.173	283.041	198.073	1.402.287
Las Colonias	188.466	23.716	31.275	243.457
San Justo	80.660	11.477	15.194	107.331
<b>TOTAL ZONA DE SALUD V</b>	<b>1.190.299</b>	<b>318.234</b>	<b>244.542</b>	<b>1.753.075</b>
Belgrano	27.710	12.231	8.812	48.753
Caseros	123.708	20.477	21.938	166.123
Iriondo	92.502	12.581	15.170	120.253
<b>TOTAL ZONA DE SALUD VI</b>	<b>243.920</b>	<b>45.289</b>	<b>45.920</b>	<b>335.129</b>
General López	221.553	37.840	47.573	306.966
<b>TOTAL ZONA DE SALUD VII</b>	<b>221.553</b>	<b>37.840</b>	<b>47.573</b>	<b>306.966</b>
Constitución	73.848	3.347	8.978	86.173
San Lorenzo	178.102	78.696	38.020	294.818
Rosario	698.152	106.140	106.709	911.001
<b>TOTAL ZONA DE SALUD VIII</b>	<b>950.102</b>	<b>188.183</b>	<b>153.707</b>	<b>1.291.992</b>
9 de Julio	82.966	14.994	17.984	115.944
<b>TOTAL ZONA DE SALUD IX</b>	<b>82.966</b>	<b>14.994</b>	<b>17.984</b>	<b>115.944</b>
<b>TOTAL PROVINCIA</b>	<b>3.920.375</b>	<b>774.218</b>	<b>741.166</b>	<b>5.435.759</b>

NOTA: Se aclara que en este período no fue recepcionado los datos de todos los establecimientos que ofrecen esta prestación en la totalidad de la P  
FUENTE: Elaboración propia en base a datos suministrados por la Dirección Provincial de Planificación, Control de Gestión y Estadística del Ministerio de Salud y Medio Ambiente.

**DIRECCION GENERAL DE PROGRAMACION Y ESTADISTICA HACENDAL.**

PROVINCIA DE SANTA FE

**PARTICIPACION DE LA PRODUCCION DE CONSULTORIO EXTERNO  
DE ESTABLECIMIENTOS OFICIALES  
POR DEPARTAMENTOS Y ZONAS DE SALUD SOBRE EL TOTAL  
AÑO 2013**

DEPARTAMENTO ZONA DE SALUD	CONSULTAS			TOTAL
	ESPECIALIDADES MEDICAS	GUARDIA	ESPECIALIDADES NO MEDICAS	
Castellanos	4,43	1,19	2,47	3,70
San Cristóbal	3,34	2,49	3,24	3,20
TOTAL ZONA DE SALUD I	7,77	3,68	5,71	6,90
General Obligado	9,92	9,81	12,69	10,28
Vera	3,85	1,64	2,63	3,37
TOTAL ZONA DE SALUD II	13,78	11,45	15,32	13,66
Garay	1,92	1,77	1,21	1,80
San Javier	1,93	0,75	3,02	1,91
TOTAL ZONA DE SALUD III	3,85	2,52	4,23	3,71
San Jerónimo	3,96	2,11	4,72	3,80
San Martín	2,07	2,15	1,24	1,97
TOTAL ZONA DE SALUD IV	6,02	4,26	5,96	5,76
La Capital	23,50	36,56	26,72	25,80
Las Colonias	4,81	3,06	4,22	4,48
San Justo	2,06	1,48	2,05	1,97
TOTAL ZONA DE SALUD V	30,36	41,10	32,99	32,25
Belgrano	0,71	1,58	1,19	0,90
Caseros	3,16	2,64	2,96	3,06
Iriondo	2,36	1,62	2,05	2,21
TOTAL ZONA DE SALUD VI	6,22	5,85	6,20	6,17
General López	5,65	4,89	6,42	5,65
TOTAL ZONA DE SALUD VII	5,65	4,89	6,42	5,65
Constitución	1,88	0,43	1,21	1,59
San Lorenzo	4,54	10,16	5,13	5,42
Rosario	17,81	13,71	14,40	16,76
TOTAL ZONA DE SALUD VIII	24,23	24,31	20,74	23,77
9 de Julio	2,12	1,94	2,43	2,13
TOTAL ZONA DE SALUD IX	2,12	1,94	2,43	2,13
	0,00	0,00	0,00	0,00
<b>TOTAL PROVINCIA</b>	<b>100,00</b>	<b>100,00</b>	<b>100,00</b>	<b>100,00</b>

FUENTE: Elaboración propia en base a datos suministrados por la Dirección Provincial de Planificación, Control de Gestión y Estadística del Ministerio de Salud y Medio Ambiente.

**DIRECCION GENERAL DE PROGRAMACION Y ESTADISTICA HACENDAL.**



PROVINCIA DE SANTA FE

PRODUCCION DE CONSULTORIO EXTERNO DE ESTABLECIMIENTOS OFICIALES  
POR DEPARTAMENTOS Y ZONAS DE SALUD  
AÑO 2014

DEPARTAMENTO ZONA DE SALUD	CONSULTAS			
	ESPECIALIDADES MEDICAS	GUARDIA	ESPECIALIDADES NO MEDICAS	TOTAL
Castellanos	129.334	2.707	173.040	305.081
San Cristóbal	109.967	18.371	114.228	242.566
<b>TOTAL ZONA DE SALUD I</b>	<b>239.301</b>	<b>21.078</b>	<b>287.268</b>	<b>547.647</b>
General Obligado	356.269	74.151	273.962	704.382
Vera	98.889	1.436	110.973	211.298
<b>TOTAL ZONA DE SALUD II</b>	<b>455.158</b>	<b>75.587</b>	<b>384.935</b>	<b>915.680</b>
Garay	60.800	12.146	74.101	147.047
San Javier	41.308	2.420	96.261	139.989
<b>TOTAL ZONA DE SALUD III</b>	<b>102.108</b>	<b>14.566</b>	<b>170.362</b>	<b>287.036</b>
San Jerónimo	134.573	20.691	110.504	265.768
San Martín	101.394	22.439	41.536	165.369
<b>TOTAL ZONA DE SALUD IV</b>	<b>235.967</b>	<b>43.130</b>	<b>152.040</b>	<b>431.137</b>
La Capital	704.482	128.534	615.519	1.448.535
Las Colonias	174.199	22.903	118.731	315.833
San Justo	70.993	9.576	59.788	140.357
<b>TOTAL ZONA DE SALUD V</b>	<b>949.674</b>	<b>161.013</b>	<b>794.038</b>	<b>1.904.725</b>
Belgrano	49.014	11.704	30.654	91.372
Caseros	92.423	6.415	62.448	161.286
Iriondo	95.371	12.979	68.700	177.050
<b>TOTAL ZONA DE SALUD VI</b>	<b>236.808</b>	<b>31.098</b>	<b>161.802</b>	<b>429.708</b>
General López	297.831	34.284	195.985	528.100
<b>TOTAL ZONA DE SALUD VII</b>	<b>297.831</b>	<b>34.284</b>	<b>195.985</b>	<b>528.100</b>
Constitución	104.831	2.019	44.067	150.917
San Lorenzo	259.376	110.906	104.419	474.701
Rosario	850.436	221.799	385.393	1.457.628
<b>TOTAL ZONA DE SALUD VIII</b>	<b>1.214.643</b>	<b>334.724</b>	<b>533.879</b>	<b>2.083.246</b>
9 de Julio	92.666	18.470	57.432	168.568
<b>TOTAL ZONA DE SALUD IX</b>	<b>92.666</b>	<b>18.470</b>	<b>57.432</b>	<b>168.568</b>
<b>TOTAL PROVINCIA</b>	<b>3.824.156</b>	<b>733.950</b>	<b>2.737.741</b>	<b>7.295.847</b>

NOTA: Se aclara que en este período no fue recepcionado los datos de todos los establecimientos que ofrecen esta prestación en la totalidad de la P  
FUENTE: Elaboración propia en base a datos suministrados por la Dirección Provincial de Planificación, Control de Gestión  
y Estadística del Ministerio de Salud y Medio Ambiente.

**DIRECCION GENERAL DE PROGRAMACION Y ESTADISTICA HACENDAL.**

PROVINCIA DE SANTA FE

**PARTICIPACION DE LA PRODUCCION DE CONSULTORIO EXTERNO  
DE ESTABLECIMIENTOS OFICIALES  
POR DEPARTAMENTOS Y ZONAS DE SALUD SOBRE EL TOTAL  
AÑO 2014**

DEPARTAMENTO ZONA DE SALUD	CONSULTAS			TOTAL
	ESPECIALIDADES MEDICAS	GUARDIA	ESPECIALIDADES NO MEDICAS	
Castellanos	3,38	0,37	6,32	4,18
San Cristóbal	2,88	2,50	4,17	3,32
TOTAL ZONA DE SALUD I	6,26	2,87	10,49	7,51
General Obligado	9,32	10,10	10,01	9,65
Vera	2,59	0,20	4,05	2,90
TOTAL ZONA DE SALUD II	11,90	10,30	14,06	12,55
Garay	1,59	1,65	2,71	2,02
San Javier	1,08	0,33	3,52	1,92
TOTAL ZONA DE SALUD III	2,67	1,98	6,22	3,93
San Jerónimo	3,52	2,82	4,04	3,64
San Martín	2,65	3,06	1,52	2,27
TOTAL ZONA DE SALUD IV	6,17	5,88	5,55	5,91
La Capital	18,42	17,51	22,48	19,85
Las Colonias	4,56	3,12	4,34	4,33
San Justo	1,86	1,30	2,18	1,92
TOTAL ZONA DE SALUD V	24,83	21,94	29,00	26,11
Belgrano	1,28	1,59	1,12	1,25
Caseros	2,42	0,87	2,28	2,21
Iriondo	2,49	1,77	2,51	2,43
TOTAL ZONA DE SALUD VI	6,19	4,24	5,91	5,89
General López	7,79	4,67	7,16	7,24
TOTAL ZONA DE SALUD VII	7,79	4,67	7,16	7,24
Constitución	2,74	0,28	1,61	2,07
San Lorenzo	6,78	15,11	3,81	6,51
Rosario	22,24	30,22	14,08	19,98
TOTAL ZONA DE SALUD VIII	31,76	45,61	19,50	28,55
9 de Julio	2,42	2,52	2,10	2,31
TOTAL ZONA DE SALUD IX	2,42	2,52	2,10	2,31
	0,00	0,00	0,00	0,00
<b>TOTAL PROVINCIA</b>	<b>100,00</b>	<b>100,00</b>	<b>100,00</b>	<b>100,00</b>

FUENTE: Elaboración propia en base a datos suministrados por la Dirección Provincial de Planificación, Control de Gestión y Estadística del Ministerio de Salud y Medio Ambiente.

**DIRECCION GENERAL DE PROGRAMACION Y ESTADISTICA HACENDAL.**

**PROVINCIA DE SANTA FE**  
**PRODUCCION DE CONSULTORIO EXTERNO DE ESTABLECIMIENTOS OFICIALES**  
**1995 - 2014**

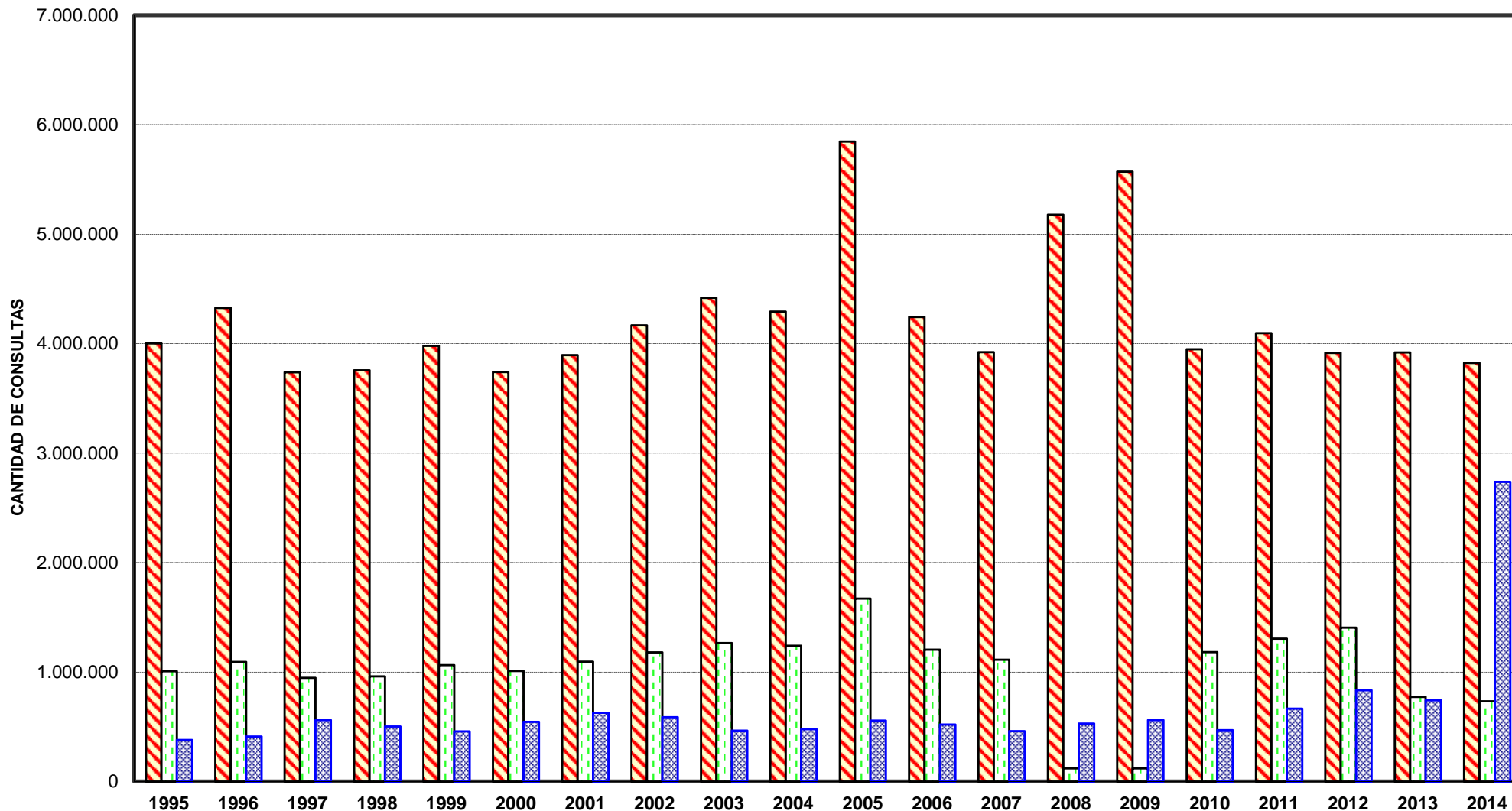

DIRECCION GENERAL DE PROGRAMACION Y ESTADISTICA HACENDAL.

▨ ESP. MEDICAS  
 ▨ GUARDIA  
 ▨ ESP.NO MEDICAS

## **PRODUCCION DE SERVICIOS DE LABORATORIO, RADIOLOGIA, CIRUGIA Y PARTOS DE ESTABLECIMIENTOS OFICIALES**

Se informa sobre los servicios de radiología, laboratorio, cirugía y partos prestados a la comunidad desde el año 1995 hasta el año 2010 correspondientes a establecimientos oficiales, conformado por zonas de salud y los departamentos que componen cada una de ellas.

Es importante destacar que a partir del Año 2008 no se muestra la información correspondiente a los Departamentos de Rosario, Constitución y San Lorenzo debido a un cambio de metodología realizado por la dependencia de Rosario, en la que surge una incompatibilidad para adjuntar los datos desde el Departamento de Estadística del Ministerio de Salud. Por tal motivo, se repite para los mencionados departamentos en el período 2008 -2010 la información correspondiente al año 2007.

La producción de servicios de radiología tiene el mayor valor en el año 2000 con relación al total provincial, habiéndose incrementado en el período 1995-2010 en un 13,87%. El análisis por zonas de salud muestra una evolución dispar; siendo conveniente destacar que el mayor porcentaje de prestaciones correspondientes a radiología en el año 2010 corresponde a la Zona VIII con el 45,47% y dentro de esta zona el departamento con mayor servicio brindado es Rosario 37,11% y le sigue la Zona V con el 35,98% cuyo departamento La Capital representa el 32,30%.

La producción de servicios de cirugía en establecimientos oficiales, como en el caso anterior los de mayores prestaciones corresponden al Departamento Rosario (25,64%) de la Zona VIII, Departamento La Capital (32,41%) de la Zona V y le sigue el Departamento General Obligado (14,56%) de la Zona II. Si tenemos en cuenta las cifras del año 2010 con respecto al comienzo de la serie veremos que hubo un decrecimiento del 53,28%.

Analizando los servicios de laboratorio, se observa que en el año 2010 se brindaron 3.989.841 servicios de los cuales 1.967.550 corresponden a la Zona de Salud VIII, integrada por los Departamentos de Constitución, San Lorenzo y Rosario, y la Zona V con 1.438.575 prestaciones, la integran los Departamentos La Capital, Las Colonias y San Justo. En el año 2010 el servicio de laboratorio representó el 85% del total de los cuatro servicios prestados a la comunidad.

Los servicios de parto manifiestan una disminución continua a lo largo del período, especialmente a partir del año 2003. En el año 2010 se brindaron 15.516 servicios.

A partir del Año 2011 no se cuenta con esta información.

PROVINCIA DE SANTA FE

PRODUCCION DE SERVICIOS DE LABORATORIO, RADIOLOGIA, CIRUGIA Y PARTOS  
DE ESTABLECIMIENTOS OFICIALES POR DEPARTAMENTOS Y ZONAS DE SALUD

AÑO 1995

DEPARTAMENTO/ZONA DE SALUD	LABORATORIO	RADIOLOGIA	CIRUGIA	PARTOS	TOTAL
Castellanos	66.614	13.478	1.743	1.263	83.098
San Cristóbal	48.553	7.074	1.007	557	57.191
Nueve de Julio	15.001	1.538	134	352	17.025
<b>TOTAL ZONA DE SALUD I</b>	<b>130.168</b>	<b>22.090</b>	<b>2.884</b>	<b>2.172</b>	<b>157.314</b>
General Obligado	152.949	16.438	2.375	2.990	174.752
Vera	50.238	1.877	614	681	53.410
<b>TOTAL ZONA DE SALUD II</b>	<b>203.187</b>	<b>18.315</b>	<b>2.989</b>	<b>3.671</b>	<b>228.162</b>
Garay	34.651	1.748	105	291	36.795
San Javier	24.326	2.894	617	765	28.602
<b>TOTAL ZONA DE SALUD III</b>	<b>58.977</b>	<b>4.642</b>	<b>722</b>	<b>1.056</b>	<b>65.397</b>
San Jerónimo	41.619	4.516	614	604	47.353
San Martín	50.537	19.549	1.724	742	72.552
<b>TOTAL ZONA DE SALUD IV</b>	<b>92.156</b>	<b>24.065</b>	<b>2.338</b>	<b>1.346</b>	<b>119.905</b>
La Capital	994.853	142.853	15.463	6.011	1.159.180
Las Colonias	37.363	11.492	1.015	648	50.518
San Justo	28.831	3.350	200	384	32.765
<b>TOTAL ZONA DE SALUD V</b>	<b>1.061.047</b>	<b>157.695</b>	<b>16.678</b>	<b>7.043</b>	<b>1.242.463</b>
Belgrano	15.228	4.020	237	280	19.765
Caseros	4.951	10.805	194	114	16.064
Iriondo	29.207	5.012	997	360	35.576
<b>TOTAL ZONA DE SALUD VI</b>	<b>49.386</b>	<b>19.837</b>	<b>1.428</b>	<b>754</b>	<b>71.405</b>
General López	59.337	23.534	3.171	1.503	87.545
<b>TOTAL ZONA DE SALUD VII</b>	<b>59.337</b>	<b>23.534</b>	<b>3.171</b>	<b>1.503</b>	<b>87.545</b>
Constitución	31.692	4.577	143	529	36.941
San Lorenzo	68.525	11.293	525	751	81.094
Rosario	2.424.076	288.907	20.459	11.449	2.744.891
<b>TOTAL ZONA DE SALUD VIII</b>	<b>2.524.293</b>	<b>304.777</b>	<b>21.127</b>	<b>12.729</b>	<b>2.862.926</b>
<b>TOTAL PROVINCIA</b>	<b>4.178.551</b>	<b>574.955</b>	<b>51.337</b>	<b>30.274</b>	<b>4.835.117</b>

FUENTE: Elaboración propia en base a datos suministrados por la Dirección Provincial de Planificación, Control de Gestión y Estadística del Ministerio de Salud y Medio Ambiente.

PROVINCIA DE SANTA FE

PRODUCCION DE SERVICIOS DE LABORATORIO, RADIOLOGIA, CIRUGIA Y PARTOS  
DE ESTABLECIMIENTOS OFICIALES  
PARTICIPACION POR DEPARTAMENTOS Y ZONAS DE SALUD  
AÑO 1995

DEPARTAMENTO/ZONA DE SALUD	LABORATORIO	RADIOLOGIA	CIRUGIA	PARTOS	TOTAL
Castellanos	1,59	2,34	3,40	4,17	1,72
San Cristóbal	1,16	1,23	1,96	1,84	1,18
Nueve de Julio	0,36	0,27	0,26	1,16	0,35
<b>TOTAL ZONA DE SALUD I</b>	<b>3,12</b>	<b>3,84</b>	<b>5,62</b>	<b>7,17</b>	<b>3,25</b>
General Obligado	3,66	2,86	4,63	9,88	3,61
Vera	1,20	0,33	1,20	2,25	1,10
<b>TOTAL ZONA DE SALUD II</b>	<b>4,86</b>	<b>3,19</b>	<b>5,82</b>	<b>12,13</b>	<b>4,72</b>
Garay	0,83	0,30	0,20	0,96	0,76
San Javier	0,58	0,50	1,20	2,53	0,59
<b>TOTAL ZONA DE SALUD III</b>	<b>1,41</b>	<b>0,81</b>	<b>1,41</b>	<b>3,49</b>	<b>1,35</b>
San Jerónimo	1,00	0,79	1,20	2,00	0,98
San Martín	1,21	3,40	3,36	2,45	1,50
<b>TOTAL ZONA DE SALUD IV</b>	<b>2,21</b>	<b>4,19</b>	<b>4,55</b>	<b>4,45</b>	<b>2,48</b>
La Capital	23,81	24,85	30,12	19,86	23,97
Las Colonias	0,89	2,00	1,98	2,14	1,04
San Justo	0,69	0,58	0,39	1,27	0,68
<b>TOTAL ZONA DE SALUD V</b>	<b>25,39</b>	<b>27,43</b>	<b>32,49</b>	<b>23,26</b>	<b>25,70</b>
Belgrano	0,36	0,70	0,46	0,92	0,41
Caseros	0,12	1,88	0,38	0,38	0,33
Iriondo	0,70	0,87	1,94	1,19	0,74
<b>TOTAL ZONA DE SALUD VI</b>	<b>1,18</b>	<b>3,45</b>	<b>2,78</b>	<b>2,49</b>	<b>1,48</b>
General López	1,42	4,09	6,18	4,96	1,81
<b>TOTAL ZONA DE SALUD VII</b>	<b>1,42</b>	<b>4,09</b>	<b>6,18</b>	<b>4,96</b>	<b>1,81</b>
Constitución	0,76	0,80	0,28	1,75	0,76
San Lorenzo	1,64	1,96	1,02	2,48	1,68
Rosario	58,01	50,25	39,85	37,82	56,77
<b>TOTAL ZONA DE SALUD VIII</b>	<b>60,41</b>	<b>53,01</b>	<b>41,15</b>	<b>42,05</b>	<b>59,21</b>
<b>TOTAL PROVINCIA</b>	<b>100,00</b>	<b>100,00</b>	<b>100,00</b>	<b>100,00</b>	<b>100,00</b>

FUENTE: Elaboración propia en base a datos suministrados por la Dirección Provincial de Planificación, Control de Gestión y Estadística del Ministerio de Salud y Medio Ambiente.

PROVINCIA DE SANTA FE

PRODUCCION DE SERVICIOS DE LABORATORIO, RADIOLOGIA, CIRUGIA Y PARTOS  
DE ESTABLECIMIENTOS OFICIALES POR DEPARTAMENTOS Y ZONAS DE SALUD

AÑO 1996

DEPARTAMENTO/ZONA DE SALUD	LABORATORIO	RADIOLOGIA	CIRUGIA	PARTOS	TOTAL
Castellanos	68.291	13.146	1.163	1239	83.839
San Cristóbal	63.980	5.513	925	626	71.044
Nueve de Julio	11.412			136	11.548
<b>TOTAL ZONA DE SALUD I</b>	<b>143.683</b>	<b>18.659</b>	<b>2.088</b>	<b>2.001</b>	<b>166.431</b>
General Obligado	153.976	16.011	2.186	3.137	175.310
Vera	28.922	910	303	443	30.578
<b>TOTAL ZONA DE SALUD II</b>	<b>182.898</b>	<b>16.921</b>	<b>2.489</b>	<b>3.580</b>	<b>205.888</b>
Garay	24.121	2.305	114	304	26.844
San Javier	27.355	2.889	662	746	31.652
<b>TOTAL ZONA DE SALUD III</b>	<b>51.476</b>	<b>5.194</b>	<b>776</b>	<b>1.050</b>	<b>58.496</b>
San Jerónimo	44.983	3.790	586	548	49.907
San Martín	49.530	19.541	1.913	747	71.731
<b>TOTAL ZONA DE SALUD IV</b>	<b>94.513</b>	<b>23.331</b>	<b>2.499</b>	<b>1.295</b>	<b>121.638</b>
La Capital	474.763	89.439	7.290	909	572.401
Las Colonias	46.762	11.342	846	673	59.623
San Justo	30.819	764	222	407	32.212
<b>TOTAL ZONA DE SALUD V</b>	<b>552.344</b>	<b>101.545</b>	<b>8.358</b>	<b>1.989</b>	<b>664.236</b>
Belgrano	14.186	4.669	336	306	19.497
Caseros	5.268	10.339	85	79	15.771
Iriondo	31.547	5.803	1.127	388	38.865
<b>TOTAL ZONA DE SALUD VI</b>	<b>51.001</b>	<b>20.811</b>	<b>1.548</b>	<b>773</b>	<b>74.133</b>
General López	85.831	26.799	3.247	1.557	117.434
<b>TOTAL ZONA DE SALUD VII</b>	<b>85.831</b>	<b>26.799</b>	<b>3.247</b>	<b>1.557</b>	<b>117.434</b>
Constitución	6.737	2.766	66	649	10.218
San Lorenzo	74.565	10.935	479	668	86.647
Rosario	2.342.660	309.915	20.340	11.734	2.684.649
<b>TOTAL ZONA DE SALUD VIII</b>	<b>2.423.962</b>	<b>323.616</b>	<b>20.885</b>	<b>13.051</b>	<b>2.781.514</b>
<b>TOTAL PROVINCIA</b>	<b>3.585.708</b>	<b>536.876</b>	<b>41.890</b>	<b>25.296</b>	<b>4.189.770</b>

FUENTE: Elaboración propia en base a datos suministrados por la Dirección Provincial de Planificación, Control de Gestión y Estadística del Ministerio de Salud y Medio Ambiente.

**PRODUCCION DE SERVICIOS DE LABORATORIO, RADIOLOGIA, CIRUGIA Y PARTOS  
DE ESTABLECIMIENTOS OFICIALES  
PARTICIPACION POR DEPARTAMENTOS Y ZONAS DE SALUD  
AÑO 1996**

DEPARTAMENTO/ZONA DE SALUD	LABORATORIO	RADIOLOGIA	CIRUGIA	PARTOS	TOTAL
Castellanos	1,90	2,45	2,78	4,90	2,00
San Cristóbal	1,78	1,03	2,21	2,47	1,70
Nueve de Julio	0,32	0,00	0,00	0,54	0,28
<b>TOTAL ZONA DE SALUD I</b>	<b>4,01</b>	<b>3,48</b>	<b>4,98</b>	<b>7,91</b>	<b>3,97</b>
General Obligado	4,29	2,98	5,22	12,40	4,18
Vera	0,81	0,17	0,72	1,75	0,73
<b>TOTAL ZONA DE SALUD II</b>	<b>5,10</b>	<b>3,15</b>	<b>5,94</b>	<b>14,15</b>	<b>4,91</b>
Garay	0,67	0,43	0,27	1,20	0,64
San Javier	0,76	0,54	1,58	2,95	0,76
<b>TOTAL ZONA DE SALUD III</b>	<b>1,44</b>	<b>0,97</b>	<b>1,85</b>	<b>4,15</b>	<b>1,40</b>
San Jerónimo	1,25	0,71	1,40	2,17	1,19
San Martín	1,38	3,64	4,57	2,95	1,71
<b>TOTAL ZONA DE SALUD IV</b>	<b>2,64</b>	<b>4,35</b>	<b>5,97</b>	<b>5,12</b>	<b>2,90</b>
La Capital	13,24	16,66	17,40	3,59	13,66
Las Colonias	1,30	2,11	2,02	2,66	1,42
San Justo	0,86	0,14	0,53	1,61	0,77
<b>TOTAL ZONA DE SALUD V</b>	<b>15,40</b>	<b>18,91</b>	<b>19,95</b>	<b>7,86</b>	<b>15,85</b>
Belgrano	0,40	0,87	0,80	1,21	0,47
Caseros	0,15	1,93	0,20	0,31	0,38
Iriondo	0,88	1,08	2,69	1,53	0,93
<b>TOTAL ZONA DE SALUD VI</b>	<b>1,42</b>	<b>3,88</b>	<b>3,70</b>	<b>3,06</b>	<b>1,77</b>
General López	2,39	4,99	7,75	6,16	2,80
<b>TOTAL ZONA DE SALUD VII</b>	<b>2,39</b>	<b>4,99</b>	<b>7,75</b>	<b>6,16</b>	<b>2,80</b>
Constitución	0,19	0,52	0,16	2,57	0,24
San Lorenzo	2,08	2,04	1,14	2,64	2,07
Rosario	65,33	57,73	48,56	46,39	64,08
<b>TOTAL ZONA DE SALUD VIII</b>	<b>67,60</b>	<b>60,28</b>	<b>49,86</b>	<b>51,59</b>	<b>66,39</b>
<b>TOTAL PROVINCIA</b>	<b>100,00</b>	<b>100,00</b>	<b>100,00</b>	<b>100,00</b>	<b>100,00</b>

FUENTE: Elaboración propia en base a datos suministrados por la Dirección Provincial de Planificación, Control de Gestión y Estadística del Ministerio de Salud y Medio Ambiente.



PROVINCIA DE SANTA FE

PRODUCCION DE SERVICIOS DE LABORATORIO, RADIOLOGIA, CIRUGIA Y PARTOS  
DE ESTABLECIMIENTOS OFICIALES POR DEPARTAMENTOS Y ZONAS DE SALUD

AÑO 1997

DEPARTAMENTO/ZONA DE SALUD	LABORATORIO	RADIOLOGIA	CIRUGIA	PARTOS	TOTAL
Castellanos	68.511	19.514	2.067	1.262	91.354
San Cristóbal	60.617	5.353	1.287	513	67.770
Nueve de Julio	22.516	2.243	196	382	25.337
<b>TOTAL ZONA DE SALUD I</b>	<b>151.644</b>	<b>27.110</b>	<b>3.550</b>	<b>2.157</b>	<b>184.461</b>
General Obligado	157.233	18.671	2.591	3.061	181.556
Vera	43.644	6.265	701	756	51.366
<b>TOTAL ZONA DE SALUD II</b>	<b>200.877</b>	<b>24.936</b>	<b>3.292</b>	<b>3.817</b>	<b>232.922</b>
Garay	24.921	3.121	96	305	28.443
San Javier	23.748	3.164	979	709	28.600
<b>TOTAL ZONA DE SALUD III</b>	<b>48.669</b>	<b>6.285</b>	<b>1.075</b>	<b>1.014</b>	<b>57.043</b>
San Jerónimo	55.252	6.397	614	555	62.818
San Martín	47.099	20.122	1.757	609	69.587
<b>TOTAL ZONA DE SALUD IV</b>	<b>102.351</b>	<b>26.519</b>	<b>2.371</b>	<b>1.164</b>	<b>132.405</b>
La Capital	1.365.242	179.632	13.864	6.119	1.564.857
Las Colonias	59.915	9.736	894	581	71.126
San Justo	24.772	4.853	260	420	30.305
<b>TOTAL ZONA DE SALUD V</b>	<b>1.449.929</b>	<b>194.221</b>	<b>15.018</b>	<b>7.120</b>	<b>1.666.288</b>
Belgrano	17.137	5.639	408	271	23.455
Caseros	24.858	16.272	470	392	41.992
Iriondo	33.099	7.415	1.097	415	42.026
<b>TOTAL ZONA DE SALUD VI</b>	<b>75.094</b>	<b>29.326</b>	<b>1.975</b>	<b>1.078</b>	<b>107.473</b>
General López	70.400	29.878	3.177	1.402	104.857
<b>TOTAL ZONA DE SALUD VII</b>	<b>70.400</b>	<b>29.878</b>	<b>3.177</b>	<b>1.402</b>	<b>104.857</b>
Constitución	45.251	8.239	461	719	54.670
San Lorenzo	94.765	14.126	531	578	110.000
Rosario	1.157.841	135.800	6.682	4.997	1.305.320
<b>TOTAL ZONA DE SALUD VIII</b>	<b>1.297.857</b>	<b>158.165</b>	<b>7.674</b>	<b>6.294</b>	<b>1.469.990</b>
<b>TOTAL PROVINCIA</b>	<b>3.396.821</b>	<b>496.440</b>	<b>38.132</b>	<b>24.046</b>	<b>3.955.439</b>

FUENTE: Elaboración propia en base a datos suministrados por la Dirección Provincial de Planificación, Control de Gestión y Estadística del Ministerio de Salud y Medio Ambiente.

PROVINCIA DE SANTA FE

PRODUCCION DE SERVICIOS DE LABORATORIO, RADIOLOGIA, CIRUGIA Y PARTOS  
DE ESTABLECIMIENTOS OFICIALES  
PARTICIPACION POR DEPARTAMENTOS Y ZONAS DE SALUD  
AÑO 1997

DEPARTAMENTO/ZONA DE SALUD	LABORATORIO	RADIOLOGIA	CIRUGIA	PARTOS	TOTAL
Castellanos	2,02	3,93	5,42	5,25	2,31
San Cristóbal	1,78	1,08	3,38	2,13	1,71
Nueve de Julio	0,66	0,45	0,51	1,59	0,64
<b>TOTAL ZONA DE SALUD I</b>	<b>4,46</b>	<b>5,46</b>	<b>9,31</b>	<b>8,97</b>	<b>4,66</b>
General Obligado	4,63	3,76	6,79	12,73	4,59
Vera	1,28	1,26	1,84	3,14	1,30
<b>TOTAL ZONA DE SALUD II</b>	<b>5,91</b>	<b>5,02</b>	<b>8,63</b>	<b>15,87</b>	<b>5,89</b>
Garay	0,73	0,63	0,25	1,27	0,72
San Javier	0,70	0,64	2,57	2,95	0,72
<b>TOTAL ZONA DE SALUD III</b>	<b>1,43</b>	<b>1,27</b>	<b>2,82</b>	<b>4,22</b>	<b>1,44</b>
San Jerónimo	1,63	1,29	1,61	2,31	1,59
San Martín	1,39	4,05	4,61	2,53	1,76
<b>TOTAL ZONA DE SALUD IV</b>	<b>3,01</b>	<b>5,34</b>	<b>6,22</b>	<b>4,84</b>	<b>3,35</b>
La Capital	40,19	36,18	36,36	25,45	39,56
Las Colonias	1,76	1,96	2,34	2,42	1,80
San Justo	0,73	0,98	0,68	1,75	0,77
<b>TOTAL ZONA DE SALUD V</b>	<b>42,68</b>	<b>39,12</b>	<b>39,38</b>	<b>29,61</b>	<b>42,13</b>
Belgrano	0,50	1,14	1,07	1,13	0,59
Caseros	0,73	3,28	1,23	1,63	1,06
Iriondo	0,97	1,49	2,88	1,73	1,06
<b>TOTAL ZONA DE SALUD VI</b>	<b>2,21</b>	<b>5,91</b>	<b>5,18</b>	<b>4,48</b>	<b>2,72</b>
General López	2,07	6,02	8,33	5,83	2,65
<b>TOTAL ZONA DE SALUD VII</b>	<b>2,07</b>	<b>6,02</b>	<b>8,33</b>	<b>5,83</b>	<b>2,65</b>
Constitución	1,33	1,66	1,21	2,99	1,38
San Lorenzo	2,79	2,85	1,39	2,40	2,78
Rosario	34,09	27,35	17,52	20,78	33,00
<b>TOTAL ZONA DE SALUD VIII</b>	<b>38,21</b>	<b>31,86</b>	<b>20,12</b>	<b>26,17</b>	<b>37,16</b>
<b>TOTAL PROVINCIA</b>	<b>100,00</b>	<b>100,00</b>	<b>100,00</b>	<b>100,00</b>	<b>100,00</b>

FUENTE: Elaboración propia en base a datos suministrados por la Dirección Provincial de Planificación, Control de Gestión y Estadística del Ministerio de Salud y Medio Ambiente.

PROVINCIA DE SANTA FE

PRODUCCION DE SERVICIOS DE LABORATORIO, RADIOLOGIA, CIRUGIA Y PARTOS  
DE ESTABLECIMIENTOS OFICIALES POR DEPARTAMENTOS Y ZONAS DE SALUD

AÑO 1998

DEPARTAMENTO/ZONA DE SALUD	LABORATORIO	RADIOLOGIA	CIRUGIA	PARTOS	TOTAL
Castellanos	79.917	19.153	2.211	1.271	102.552
San Cristóbal	58.569	4.434	1.123	474	64.600
Nueve de Julio	6.358	2.475	161	389	9.383
<b>TOTAL ZONA DE SALUD I</b>	<b>144.844</b>	<b>26.062</b>	<b>3.495</b>	<b>2.134</b>	<b>176.535</b>
General Obligado	170.108	17.721	2.578	2.988	193.395
Vera	41.205	3.054	405	713	45.377
<b>TOTAL ZONA DE SALUD II</b>	<b>211.313</b>	<b>20.775</b>	<b>2.983</b>	<b>3.701</b>	<b>238.772</b>
Garay	38.012	2.853	24	272	41.161
San Javier	26.346	4.493	614	565	32.018
<b>TOTAL ZONA DE SALUD III</b>	<b>64.358</b>	<b>7.346</b>	<b>638</b>	<b>837</b>	<b>73.179</b>
San Jerónimo	54.455	6.898	533	554	62.440
San Martín	63.079	21.228	1.737	591	86.635
<b>TOTAL ZONA DE SALUD IV</b>	<b>117.534</b>	<b>28.126</b>	<b>2.270</b>	<b>1.145</b>	<b>149.075</b>
La Capital	1.337.333	190.164	12.813	6.024	1.546.334
Las Colonias	62.815	10.683	799	553	74.850
San Justo	36.989	5.831	284	433	43.537
<b>TOTAL ZONA DE SALUD V</b>	<b>1.437.137</b>	<b>206.678</b>	<b>13.896</b>	<b>7.010</b>	<b>1.664.721</b>
Belgrano	15.149	4.405	372	275	20.201
Caseros	14.027	24.397	391	373	39.188
Iriondo	44.608	9.287	1.333	362	55.590
<b>TOTAL ZONA DE SALUD VI</b>	<b>73.784</b>	<b>38.089</b>	<b>2.096</b>	<b>1.010</b>	<b>114.979</b>
General López	138.570	28.241	2.552	1.368	170.731
<b>TOTAL ZONA DE SALUD VII</b>	<b>138.570</b>	<b>28.241</b>	<b>2.552</b>	<b>1.368</b>	<b>170.731</b>
Constitución	54.334	12.250	543	691	67.818
San Lorenzo	65.220	17.173	703	621	83.717
Rosario	1.705.037	154.588	15.747	10.801	1.886.173
<b>TOTAL ZONA DE SALUD VIII</b>	<b>1.824.591</b>	<b>184.011</b>	<b>16.993</b>	<b>12.113</b>	<b>2.037.708</b>
<b>TOTAL PROVINCIA</b>	<b>4.012.131</b>	<b>539.328</b>	<b>44.923</b>	<b>29.318</b>	<b>4.625.700</b>

FUENTE: Elaboración propia en base a datos suministrados por la Dirección Provincial de Planificación, Control de Gestión y Estadística del Ministerio de Salud y Medio Ambiente.

PROVINCIA DE SANTA FE

PRODUCCION DE SERVICIOS DE LABORATORIO, RADIOLOGIA, CIRUGIA Y PARTOS  
DE ESTABLECIMIENTOS OFICIALES  
PARTICIPACION POR DEPARTAMENTOS Y ZONAS DE SALUD  
AÑO 1998

DEPARTAMENTO/ZONA DE SALUD	LABORATORIO	RADIOLOGIA	CIRUGIA	PARTOS	TOTAL
Castellanos	1,99	3,55	4,92	4,34	2,22
San Cristóbal	1,46	0,82	2,50	1,62	1,40
Nueve de Julio	0,16	0,46	0,36	1,33	0,20
<b>TOTAL ZONA DE SALUD I</b>	<b>3,61</b>	<b>4,83</b>	<b>7,78</b>	<b>7,28</b>	<b>3,82</b>
General Obligado	4,24	3,29	5,74	10,19	4,18
Vera	1,03	0,57	0,90	2,43	0,98
<b>TOTAL ZONA DE SALUD II</b>	<b>5,27</b>	<b>3,85</b>	<b>6,64</b>	<b>12,62</b>	<b>5,16</b>
Garay	0,95	0,53	0,05	0,93	0,89
San Javier	0,66	0,83	1,37	1,93	0,69
<b>TOTAL ZONA DE SALUD III</b>	<b>1,60</b>	<b>1,36</b>	<b>1,42</b>	<b>2,85</b>	<b>1,58</b>
San Jerónimo	1,36	1,28	1,19	1,89	1,35
San Martín	1,57	3,94	3,87	2,02	1,87
<b>TOTAL ZONA DE SALUD IV</b>	<b>2,93</b>	<b>5,22</b>	<b>5,05</b>	<b>3,91</b>	<b>3,22</b>
La Capital	33,33	35,26	28,52	20,55	33,43
Las Colonias	1,57	1,98	1,78	1,89	1,62
San Justo	0,92	1,08	0,63	1,48	0,94
<b>TOTAL ZONA DE SALUD V</b>	<b>35,82</b>	<b>38,32</b>	<b>30,93</b>	<b>23,91</b>	<b>35,99</b>
Belgrano	0,38	0,82	0,83	0,94	0,44
Caseros	0,35	4,52	0,87	1,27	0,85
Iriondo	1,11	1,72	2,97	1,23	1,20
<b>TOTAL ZONA DE SALUD VI</b>	<b>1,84</b>	<b>7,06</b>	<b>4,67</b>	<b>3,44</b>	<b>2,49</b>
General López	3,45	5,24	5,68	4,67	3,69
<b>TOTAL ZONA DE SALUD VII</b>	<b>3,45</b>	<b>5,24</b>	<b>5,68</b>	<b>4,67</b>	<b>3,69</b>
Constitución	1,35	2,27	1,21	2,36	1,47
San Lorenzo	1,63	3,18	1,56	2,12	1,81
Rosario	42,50	28,66	35,05	36,84	40,78
<b>TOTAL ZONA DE SALUD VIII</b>	<b>45,48</b>	<b>34,12</b>	<b>37,83</b>	<b>41,32</b>	<b>44,05</b>
<b>TOTAL PROVINCIA</b>	<b>100,00</b>	<b>100,00</b>	<b>100,00</b>	<b>100,00</b>	<b>100,00</b>

FUENTE: Elaboración propia en base a datos suministrados por la Dirección Provincial de Planificación, Control de Gestión y Estadística del Ministerio de Salud y Medio Ambiente.

PROVINCIA DE SANTA FE

PRODUCCION DE SERVICIOS DE LABORATORIO, RADIOLOGIA, CIRUGIA Y PARTOS  
DE ESTABLECIMIENTOS OFICIALES POR DEPARTAMENTOS Y ZONAS DE SALUD

AÑO 1999

DEPARTAMENTO/ZONA DE SALUD	LABORATORIO	RADIOLOGIA	CIRUGIA	PARTOS	TOTAL
Castellanos	84.602	16.316	1.804	1.182	103.904
San Cristóbal	69.903	6.020	1.220	449	77.592
Nueve de Julio	5.530	2.603	130	496	8.759
<b>TOTAL ZONA DE SALUD I</b>	<b>160.035</b>	<b>24.939</b>	<b>3.154</b>	<b>2.127</b>	<b>190.255</b>
General Obligado	236.565	23.908	2.489	2.748	265.710
Vera	48.772	3.574	592	713	53.651
<b>TOTAL ZONA DE SALUD II</b>	<b>285.337</b>	<b>27.482</b>	<b>3.081</b>	<b>3.461</b>	<b>319.361</b>
Garay	39.497	3.579	13	260	43.349
San Javier	19.307	1.200	646	375	21.528
<b>TOTAL ZONA DE SALUD III</b>	<b>58.804</b>	<b>4.779</b>	<b>659</b>	<b>635</b>	<b>64.877</b>
San Jerónimo	61.007	8.272	527	521	70.327
San Martín	80.099	15.743	1.597	629	98.068
<b>TOTAL ZONA DE SALUD IV</b>	<b>141.106</b>	<b>24.015</b>	<b>2.124</b>	<b>1.150</b>	<b>168.395</b>
La Capital	962.395	199.692	10.685	5.511	1.178.283
Las Colonias	50.193	11.848	751	593	63.385
San Justo	44.645	6.623	277	468	52.013
<b>TOTAL ZONA DE SALUD V</b>	<b>1.057.233</b>	<b>218.163</b>	<b>11.713</b>	<b>6.572</b>	<b>1.293.681</b>
Belgrano	19.849	4.887	319	322	25.377
Caseros	40.469	20.314	672	423	61.878
Iriondo	43.920	12.083	1.192	376	57.571
<b>TOTAL ZONA DE SALUD VI</b>	<b>104.238</b>	<b>37.284</b>	<b>2.183</b>	<b>1.121</b>	<b>144.826</b>
General López	159.597	35.519	2.285	1.283	198.684
<b>TOTAL ZONA DE SALUD VII</b>	<b>159.597</b>	<b>35.519</b>	<b>2.285</b>	<b>1.283</b>	<b>198.684</b>
Constitución	58.503	9.309	462	637	68.911
San Lorenzo	73.124	16.001	517	589	90.231
Rosario	2.209.125	318.623	12.345	7.974	2.548.067
<b>TOTAL ZONA DE SALUD VIII</b>	<b>2.340.752</b>	<b>343.933</b>	<b>13.324</b>	<b>9.200</b>	<b>2.707.209</b>
<b>TOTAL PROVINCIA</b>	<b>4.307.102</b>	<b>716.114</b>	<b>38.523</b>	<b>25.549</b>	<b>5.087.288</b>

FUENTE: Elaboración propia en base a datos suministrados por la Dirección Provincial de Planificación, Control de Gestión y Estadística del Ministerio de Salud y Medio Ambiente.

PROVINCIA DE SANTA FE

PRODUCCION DE SERVICIOS DE LABORATORIO, RADIOLOGIA, CIRUGIA Y PARTOS  
DE ESTABLECIMIENTOS OFICIALES  
PARTICIPACION POR DEPARTAMENTOS Y ZONAS DE SALUD  
AÑO 1999

DEPARTAMENTO/ZONA DE SALUD	LABORATORIO	RADIOLOGIA	CIRUGIA	PARTOS	TOTAL
Castellanos	1,96	2,28	4,68	4,63	2,04
San Cristóbal	1,62	0,84	3,17	1,76	1,53
Nueve de Julio	0,13	0,36	0,34	1,94	0,17
<b>TOTAL ZONA DE SALUD I</b>	<b>3,72</b>	<b>3,48</b>	<b>8,19</b>	<b>8,33</b>	<b>3,74</b>
General Obligado	5,49	3,34	6,46	10,76	5,22
Vera	1,13	0,50	1,54	2,79	1,05
<b>TOTAL ZONA DE SALUD II</b>	<b>6,62</b>	<b>3,84</b>	<b>8,00</b>	<b>13,55</b>	<b>6,28</b>
Garay	0,92	0,50	0,03	1,02	0,85
San Javier	0,45	0,17	1,68	1,47	0,42
<b>TOTAL ZONA DE SALUD III</b>	<b>1,37</b>	<b>0,67</b>	<b>1,71</b>	<b>2,49</b>	<b>1,28</b>
San Jerónimo	1,42	1,16	1,37	2,04	1,38
San Martín	1,86	2,20	4,15	2,46	1,93
<b>TOTAL ZONA DE SALUD IV</b>	<b>3,28</b>	<b>3,35</b>	<b>5,51</b>	<b>4,50</b>	<b>3,31</b>
La Capital	22,34	27,89	27,74	21,57	23,16
Las Colonias	1,17	1,65	1,95	2,32	1,25
San Justo	1,04	0,92	0,72	1,83	1,02
<b>TOTAL ZONA DE SALUD V</b>	<b>24,55</b>	<b>30,46</b>	<b>30,41</b>	<b>25,72</b>	<b>25,43</b>
Belgrano	0,46	0,68	0,83	1,26	0,50
Caseros	0,94	2,84	1,74	1,66	1,22
Iriondo	1,02	1,69	3,09	1,47	1,13
<b>TOTAL ZONA DE SALUD VI</b>	<b>2,42</b>	<b>5,21</b>	<b>5,67</b>	<b>4,39</b>	<b>2,85</b>
General López	3,71	4,96	5,93	5,02	3,91
<b>TOTAL ZONA DE SALUD VII</b>	<b>3,71</b>	<b>4,96</b>	<b>5,93</b>	<b>5,02</b>	<b>3,91</b>
Constitución	1,36	1,30	1,20	2,49	1,35
San Lorenzo	1,70	2,23	1,34	2,31	1,77
Rosario	51,29	44,49	32,05	31,21	50,09
<b>TOTAL ZONA DE SALUD VIII</b>	<b>54,35</b>	<b>48,03</b>	<b>34,59</b>	<b>36,01</b>	<b>53,22</b>
<b>TOTAL PROVINCIA</b>	<b>100,00</b>	<b>100,00</b>	<b>100,00</b>	<b>100,00</b>	<b>100,00</b>

FUENTE: Elaboración propia en base a datos suministrados por la Dirección Provincial de Planificación, Control de Gestión y Estadística del Ministerio de Salud y Medio Ambiente.

PROVINCIA DE SANTA FE

PRODUCCION DE SERVICIOS DE LABORATORIO, RADIOLOGIA, CIRUGIA Y PARTOS  
DE ESTABLECIMIENTOS OFICIALES POR DEPARTAMENTOS Y ZONAS DE SALUD

AÑO 2000

DEPARTAMENTO/ZONA DE SALUD	LABORATORIO	RADIOLOGIA	CIRUGIA	PARTOS	TOTAL
Castellanos	69.961	18.166	1.158	738	90.023
San Cristóbal	61.398	3.950	1.018	468	66.834
Nueve de Julio	21.308	2.625	219	426	24.578
<b>TOTAL ZONA DE SALUD I</b>	<b>152.667</b>	<b>24.741</b>	<b>2.395</b>	<b>1.632</b>	<b>181.435</b>
General Obligado	223.318	25.105	2.574	2.751	253.748
Vera	54.420	4.153	543	768	59.884
<b>TOTAL ZONA DE SALUD II</b>	<b>277.738</b>	<b>29.258</b>	<b>3.117</b>	<b>3.519</b>	<b>313.632</b>
Garay	34.276	3.916	16	250	38.458
San Javier	28.538	4.804	541	554	34.437
<b>TOTAL ZONA DE SALUD III</b>	<b>62.814</b>	<b>8.720</b>	<b>557</b>	<b>804</b>	<b>72.895</b>
San Jerónimo	68.645	8.742	729	585	78.701
San Martín	71.445	17.600	1.611	672	91.328
<b>TOTAL ZONA DE SALUD IV</b>	<b>140.090</b>	<b>26.342</b>	<b>2.340</b>	<b>1.257</b>	<b>170.029</b>
La Capital	1.470.058	215.035	12.147	6.289	1.703.529
Las Colonias	63.325	11.968	867	628	76.788
San Justo	51.691	7.175	269	505	59.640
<b>TOTAL ZONA DE SALUD V</b>	<b>1.585.074</b>	<b>234.178</b>	<b>13.283</b>	<b>7.422</b>	<b>1.839.957</b>
Belgrano	23.002	7.814	425	319	31.560
Caseros	38.353	20.360	836	486	60.035
Iriondo	43.719	11.379	1.279	385	56.762
<b>TOTAL ZONA DE SALUD VI</b>	<b>105.074</b>	<b>39.553</b>	<b>2.540</b>	<b>1.190</b>	<b>148.357</b>
General López	167.677	45.447	2.932	1.274	217.330
<b>TOTAL ZONA DE SALUD VII</b>	<b>167.677</b>	<b>45.447</b>	<b>2.932</b>	<b>1.274</b>	<b>217.330</b>
Constitución	60.975	9.120	542	656	71.293
San Lorenzo	87.044	16.273	529	619	104.465
Rosario	2.169.131	463.937	13.844	10.678	2.657.590
<b>TOTAL ZONA DE SALUD VIII</b>	<b>2.317.150</b>	<b>489.330</b>	<b>14.915</b>	<b>11.953</b>	<b>2.833.348</b>
<b>TOTAL PROVINCIA</b>	<b>4.808.284</b>	<b>897.569</b>	<b>42.079</b>	<b>29.051</b>	<b>5.776.983</b>

FUENTE: Elaboración propia en base a datos suministrados por la Dirección Provincial de Planificación, Control de Gestión y Estadística del Ministerio de Salud y Medio Ambiente.

PROVINCIA DE SANTA FE

PRODUCCION DE SERVICIOS DE LABORATORIO, RADIOLOGIA, CIRUGIA Y PARTOS  
DE ESTABLECIMIENTOS OFICIALES  
PARTICIPACION POR DEPARTAMENTOS Y ZONAS DE SALUD  
AÑO 2000

DEPARTAMENTO/ZONA DE SALUD	LABORATORIO	RADIOLOGIA	CIRUGIA	PARTOS	TOTAL
Castellanos	1,46	2,02	2,75	2,54	1,56
San Cristóbal	1,28	0,44	2,42	1,61	1,16
Nueve de Julio	0,44	0,29	0,52	1,47	0,43
<b>TOTAL ZONA DE SALUD I</b>	<b>3,18</b>	<b>2,76</b>	<b>5,69</b>	<b>5,62</b>	<b>3,14</b>
General Obligado	4,64	2,80	6,12	9,47	4,39
Vera	1,13	0,46	1,29	2,64	1,04
<b>TOTAL ZONA DE SALUD II</b>	<b>5,78</b>	<b>3,26</b>	<b>7,41</b>	<b>12,11</b>	<b>5,43</b>
Garay	0,71	0,44	0,04	0,86	0,67
San Javier	0,59	0,54	1,29	1,91	0,60
<b>TOTAL ZONA DE SALUD III</b>	<b>1,31</b>	<b>0,97</b>	<b>1,32</b>	<b>2,77</b>	<b>1,26</b>
San Jerónimo	1,43	0,97	1,73	2,01	1,36
San Martín	1,49	1,96	3,83	2,31	1,58
<b>TOTAL ZONA DE SALUD IV</b>	<b>2,91</b>	<b>2,93</b>	<b>5,56</b>	<b>4,33</b>	<b>2,94</b>
La Capital	30,57	23,96	28,87	21,65	29,49
Las Colonias	1,32	1,33	2,06	2,16	1,33
San Justo	1,08	0,80	0,64	1,74	1,03
<b>TOTAL ZONA DE SALUD V</b>	<b>32,97</b>	<b>26,09</b>	<b>31,57</b>	<b>25,55</b>	<b>31,85</b>
Belgrano	0,48	0,87	1,01	1,10	0,55
Caseros	0,80	2,27	1,99	1,67	1,04
Iriondo	0,91	1,27	3,04	1,33	0,98
<b>TOTAL ZONA DE SALUD VI</b>	<b>2,19</b>	<b>4,41</b>	<b>6,04</b>	<b>4,10</b>	<b>2,57</b>
General López	3,49	5,06	6,97	4,39	3,76
<b>TOTAL ZONA DE SALUD VII</b>	<b>3,49</b>	<b>5,06</b>	<b>6,97</b>	<b>4,39</b>	<b>3,76</b>
Constitución	1,27	1,02	1,29	2,26	1,23
San Lorenzo	1,81	1,81	1,26	2,13	1,81
Rosario	45,11	51,69	32,90	36,76	46,00
<b>TOTAL ZONA DE SALUD VIII</b>	<b>48,19</b>	<b>54,52</b>	<b>35,45</b>	<b>41,14</b>	<b>49,05</b>
<b>TOTAL PROVINCIA</b>	<b>100,00</b>	<b>100,00</b>	<b>100,00</b>	<b>100,00</b>	<b>100,00</b>

FUENTE: Elaboración propia en base a datos suministrados por la Dirección Provincial de Planificación, Control de Gestión y Estadística del Ministerio de Salud y Medio Ambiente.



PROVINCIA DE SANTA FE

PRODUCCION DE SERVICIOS DE LABORATORIO, RADIOLOGIA, CIRUGIA Y PARTOS  
DE ESTABLECIMIENTOS OFICIALES POR DEPARTAMENTOS Y ZONAS DE SALUD

AÑO 2001

DEPARTAMENTO/ZONA DE SALUD	LABORATORIO	RADIOLOGIA	CIRUGIA	PARTOS	TOTAL
Castellanos	24.742	6.334	1.039	124	32.239
San Cristóbal	42.491	3.187	340	416	46.434
Nueve de Julio	22.684	2.504	274	452	25.914
<b>TOTAL ZONA DE SALUD I</b>	<b>89.917</b>	<b>12.025</b>	<b>1.653</b>	<b>992</b>	<b>104.587</b>
General Obligado	227.302	24.643	2.320	2.739	257.004
Vera	57.761	4.192	729	750	63.432
<b>TOTAL ZONA DE SALUD II</b>	<b>285.063</b>	<b>28.835</b>	<b>3.049</b>	<b>3.489</b>	<b>320.436</b>
Garay	33.713	3.604	27	172	37.516
San Javier	21.718	3.352	402	551	26.023
<b>TOTAL ZONA DE SALUD III</b>	<b>55.431</b>	<b>6.956</b>	<b>429</b>	<b>723</b>	<b>63.539</b>
San Jerónimo	65.670	10.791	575	526	77.562
San Martín	74.095	14.880	1.702	539	91.216
<b>TOTAL ZONA DE SALUD IV</b>	<b>139.765</b>	<b>25.671</b>	<b>2.277</b>	<b>1.065</b>	<b>168.778</b>
La Capital	1.228.083	238.214	11.159	5.706	1.483.162
Las Colonias	63.710	10.097	1.351	536	75.694
San Justo	50.207	6.975	270	418	57.870
<b>TOTAL ZONA DE SALUD V</b>	<b>1.342.000</b>	<b>255.286</b>	<b>12.780</b>	<b>6.660</b>	<b>1.616.726</b>
Belgrano	24.170	7.835	475	290	32.770
Caseros	37.756	19.858	987	437	59.038
Iriondo	41.987	11.196	1.363	327	54.873
<b>TOTAL ZONA DE SALUD VI</b>	<b>103.913</b>	<b>38.889</b>	<b>2.825</b>	<b>1.054</b>	<b>146.681</b>
General López	136.543	36.971	2.965	1.032	177.511
<b>TOTAL ZONA DE SALUD VII</b>	<b>136.543</b>	<b>36.971</b>	<b>2.965</b>	<b>1.032</b>	<b>177.511</b>
Constitución	61.085	3.723	374	532	65.714
San Lorenzo	95.425	14.336	729	562	111.052
Rosario	2.744.433	376.605	13.997	9.697	3.144.732
<b>TOTAL ZONA DE SALUD VIII</b>	<b>2.900.943</b>	<b>394.664</b>	<b>15.100</b>	<b>10.791</b>	<b>3.321.498</b>
<b>TOTAL PROVINCIA</b>	<b>5.053.575</b>	<b>799.297</b>	<b>41.078</b>	<b>25.806</b>	<b>5.919.756</b>

FUENTE: Elaboración propia en base a datos suministrados por la Dirección Provincial de Planificación, Control de Gestión y Estadística del Ministerio de Salud y Medio Ambiente.

*DIRECCION GENERAL DE PROGRAMACION Y ESTADISTICA HACENDAL.*

PROVINCIA DE SANTA FE

PRODUCCION DE SERVICIOS DE LABORATORIO, RADIOLOGIA, CIRUGIA Y PARTOS  
DE ESTABLECIMIENTOS OFICIALES  
PARTICIPACION POR DEPARTAMENTOS Y ZONAS DE SALUD  
AÑO 2001

DEPARTAMENTO/ZONA DE SALUD	LABORATORIO	RADIOLOGIA	CIRUGIA	PARTOS	TOTAL
Castellanos	0,49	0,79	2,53	0,48	0,54
San Cristóbal	0,84	0,40	0,83	1,61	0,78
Nueve de Julio	0,45	0,31	0,67	1,75	0,44
<b>TOTAL ZONA DE SALUD I</b>	<b>1,78</b>	<b>1,50</b>	<b>4,02</b>	<b>3,84</b>	<b>1,77</b>
General Obligado	4,50	3,08	5,65	10,61	4,34
Vera	1,14	0,52	1,77	2,91	1,07
<b>TOTAL ZONA DE SALUD II</b>	<b>5,64</b>	<b>3,61</b>	<b>7,42</b>	<b>13,52</b>	<b>5,41</b>
Garay	0,67	0,45	0,07	0,67	0,63
San Javier	0,43	0,42	0,98	2,14	0,44
<b>TOTAL ZONA DE SALUD III</b>	<b>1,10</b>	<b>0,87</b>	<b>1,04</b>	<b>2,80</b>	<b>1,07</b>
San Jerónimo	1,30	1,35	1,40	2,04	1,31
San Martín	1,47	1,86	4,14	2,09	1,54
<b>TOTAL ZONA DE SALUD IV</b>	<b>2,77</b>	<b>3,21</b>	<b>5,54</b>	<b>4,13</b>	<b>2,85</b>
La Capital	24,30	29,80	27,17	22,11	25,05
Las Colonias	1,26	1,26	3,29	2,08	1,28
San Justo	0,99	0,87	0,66	1,62	0,98
<b>TOTAL ZONA DE SALUD V</b>	<b>26,56</b>	<b>31,94</b>	<b>31,11</b>	<b>25,81</b>	<b>27,31</b>
Belgrano	0,48	0,98	1,16	1,12	0,55
Caseros	0,75	2,48	2,40	1,69	1,00
Iriondo	0,83	1,40	3,32	1,27	0,93
<b>TOTAL ZONA DE SALUD VI</b>	<b>2,06</b>	<b>4,87</b>	<b>6,88</b>	<b>4,08</b>	<b>2,48</b>
General López	2,70	4,63	7,22	4,00	3,00
<b>TOTAL ZONA DE SALUD VII</b>	<b>2,70</b>	<b>4,63</b>	<b>7,22</b>	<b>4,00</b>	<b>3,00</b>
Constitución	1,21	0,47	0,91	2,06	1,11
San Lorenzo	1,89	1,79	1,77	2,18	1,88
Rosario	54,31	47,12	34,07	37,58	53,12
<b>TOTAL ZONA DE SALUD VIII</b>	<b>57,40</b>	<b>49,38</b>	<b>36,76</b>	<b>41,82</b>	<b>56,11</b>
<b>TOTAL PROVINCIA</b>	<b>100,00</b>	<b>100,00</b>	<b>100,00</b>	<b>100,00</b>	<b>100,00</b>

FUENTE: Elaboración propia en base a datos suministrados por la Dirección Provincial de Planificación, Control de Gestión y Estadística del Ministerio de Salud y Medio Ambiente.

PROVINCIA DE SANTA FE

PRODUCCION DE SERVICIOS DE LABORATORIO, RADIOLOGIA, CIRUGIA Y PARTOS  
DE ESTABLECIMIENTOS OFICIALES POR DEPARTAMENTOS Y ZONAS DE SALUD

AÑO 2002

DEPARTAMENTO/ZONA DE SALUD	LABORATORIO	RADIOLOGIA	CIRUGIA	PARTOS	TOTAL
Castellanos	103.504	6.518	2.369	1.567	113.958
San Cristóbal	33.822	2.384	278	499	36.983
Nueve de Julio	12.596	1.585	254	577	15.012
<b>TOTAL ZONA DE SALUD I</b>	<b>149.922</b>	<b>10.487</b>	<b>2.901</b>	<b>2.643</b>	<b>165.953</b>
General Obligado	193.594	18.049	3.523	3.188	218.354
Vera	54.320	6.388	660	882	62.250
<b>TOTAL ZONA DE SALUD II</b>	<b>247.914</b>	<b>24.437</b>	<b>4.183</b>	<b>4.070</b>	<b>280.604</b>
Garay	34.371	4.199		226	38.796
San Javier	24.219	3.095	335	549	28.198
<b>TOTAL ZONA DE SALUD III</b>	<b>58.590</b>	<b>7.294</b>	<b>335</b>	<b>775</b>	<b>66.994</b>
San Jerónimo	57.931	8.718	698	613	67.960
San Martín	76.433	14.980	1.634	619	93.666
<b>TOTAL ZONA DE SALUD IV</b>	<b>134.364</b>	<b>23.698</b>	<b>2.332</b>	<b>1.232</b>	<b>161.626</b>
La Capital	1.802.489	212.762	12.047	6.777	2.034.075
Las Colonias	65.712	10.887	1.114	591	78.304
San Justo	47.614	4.134	219	541	52.508
<b>TOTAL ZONA DE SALUD V</b>	<b>1.915.815</b>	<b>227.783</b>	<b>13.380</b>	<b>7.909</b>	<b>2.164.887</b>
Belgrano	25.370	5.873	492	329	32.064
Caseros	38.746	18.080	854	473	58.153
Iriondo	27.363	6.569	1.282	433	35.647
<b>TOTAL ZONA DE SALUD VI</b>	<b>91.479</b>	<b>30.522</b>	<b>2.628</b>	<b>1.235</b>	<b>125.864</b>
General López	125.901	35.144	3.522	1.617	166.184
<b>TOTAL ZONA DE SALUD VII</b>	<b>125.901</b>	<b>35.144</b>	<b>3.522</b>	<b>1.617</b>	<b>166.184</b>
Constitución	54.697	6.660	507	742	62.606
San Lorenzo	108.144	17.097	846	786	126.873
Rosario	2.479.695	256.365	14.968	11.471	2.762.499
<b>TOTAL ZONA DE SALUD VIII</b>	<b>2.642.536</b>	<b>280.122</b>	<b>16.321</b>	<b>12.999</b>	<b>2.951.978</b>
<b>TOTAL PROVINCIA</b>	<b>5.366.521</b>	<b>639.487</b>	<b>45.602</b>	<b>32.480</b>	<b>6.084.090</b>

FUENTE: Elaboración propia en base a datos suministrados por la Dirección Provincial de Planificación, Control de Gestión y Estadística del Ministerio de Salud y Medio Ambiente.

**PRODUCCION DE SERVICIOS DE LABORATORIO, RADIOLOGIA, CIRUGIA Y PARTOS  
DE ESTABLECIMIENTOS OFICIALES  
PARTICIPACION POR DEPARTAMENTOS Y ZONAS DE SALUD  
AÑO 2002**

DEPARTAMENTO/ZONA DE SALUD	LABORATORIO	RADIOLOGIA	CIRUGIA	PARTOS	TOTAL
Castellanos	1,93	1,02	5,19	4,82	1,87
San Cristóbal	0,63	0,37	0,61	1,54	0,61
Nueve de Julio	0,23	0,25	0,56	1,78	0,25
<b>TOTAL ZONA DE SALUD I</b>	<b>2,79</b>	<b>1,64</b>	<b>6,36</b>	<b>8,14</b>	<b>2,73</b>
General Obligado	3,61	2,82	7,73	9,82	3,59
Vera	1,01	1,00	1,45	2,72	1,02
<b>TOTAL ZONA DE SALUD II</b>	<b>4,62</b>	<b>3,82</b>	<b>9,17</b>	<b>12,53</b>	<b>4,61</b>
Garay	0,64	0,66	0,00	0,70	0,64
San Javier	0,45	0,48	0,73	1,69	0,46
<b>TOTAL ZONA DE SALUD III</b>	<b>1,09</b>	<b>1,14</b>	<b>0,73</b>	<b>2,39</b>	<b>1,10</b>
San Jerónimo	1,08	1,36	1,53	1,89	1,12
San Martín	1,42	2,34	3,58	1,91	1,54
<b>TOTAL ZONA DE SALUD IV</b>	<b>2,50</b>	<b>3,71</b>	<b>5,11</b>	<b>3,79</b>	<b>2,66</b>
La Capital	33,59	33,27	26,42	20,87	33,43
Las Colonias	1,22	1,70	2,44	1,82	1,29
San Justo	0,89	0,65	0,48	1,67	0,86
<b>TOTAL ZONA DE SALUD V</b>	<b>35,70</b>	<b>35,62</b>	<b>29,34</b>	<b>24,35</b>	<b>35,58</b>
Belgrano	0,47	0,92	1,08	1,01	0,53
Caseros	0,72	2,83	1,87	1,46	0,96
Iriondo	0,51	1,03	2,81	1,33	0,59
<b>TOTAL ZONA DE SALUD VI</b>	<b>1,70</b>	<b>4,77</b>	<b>5,76</b>	<b>3,80</b>	<b>2,07</b>
General López	2,35	5,50	7,72	4,98	2,73
<b>TOTAL ZONA DE SALUD VII</b>	<b>2,35</b>	<b>5,50</b>	<b>7,72</b>	<b>4,98</b>	<b>2,73</b>
Constitución	1,02	1,04	1,11	2,28	1,03
San Lorenzo	2,02	2,67	1,86	2,42	2,09
Rosario	46,21	40,09	32,82	35,32	45,41
<b>TOTAL ZONA DE SALUD VIII</b>	<b>49,24</b>	<b>43,80</b>	<b>35,79</b>	<b>40,02</b>	<b>48,52</b>
<b>TOTAL PROVINCIA</b>	<b>100,00</b>	<b>100,00</b>	<b>100,00</b>	<b>100,00</b>	<b>100,00</b>

FUENTE: Elaboración propia en base a datos suministrados por la Dirección Provincial de Planificación, Control de Gestión y Estadística del Ministerio de Salud y Medio Ambiente.

PROVINCIA DE SANTA FE

PRODUCCION DE SERVICIOS DE LABORATORIO, RADIOLOGIA, CIRUGIA Y PARTOS  
DE ESTABLECIMIENTOS OFICIALES POR DEPARTAMENTOS Y ZONAS DE SALUD

AÑO 2003

DEPARTAMENTO/ZONA DE SALUD	LABORATORIO	RADIOLOGIA	CIRUGIA	PARTOS	TOTAL
Castellanos	111.548	25.680	3.446	1.283	141.957
San Cristóbal	24.693	3.382	311	452	28.838
Nueve de Julio	7.284	3.209	291	547	11.331
<b>TOTAL ZONA DE SALUD I</b>	<b>143.525</b>	<b>32.271</b>	<b>4.048</b>	<b>2.282</b>	<b>182.126</b>
General Obligado	198.063	30.659	2.416	3.126	234.264
Vera	71.229	11.675	574	826	84.304
<b>TOTAL ZONA DE SALUD II</b>	<b>269.292</b>	<b>42.334</b>	<b>2.990</b>	<b>3.952</b>	<b>318.568</b>
Garay	34.742	4.612		170	39.524
San Javier	37.968	7.803	356	550	46.677
<b>TOTAL ZONA DE SALUD III</b>	<b>72.710</b>	<b>12.415</b>	<b>356</b>	<b>720</b>	<b>86.201</b>
San Jerónimo	61.198	10.223	715	608	72.744
San Martín	82.041	22.250	1.794	565	106.650
<b>TOTAL ZONA DE SALUD IV</b>	<b>143.239</b>	<b>32.473</b>	<b>2.509</b>	<b>1.173</b>	<b>179.394</b>
La Capital	979.466	206.217	7.007	6.639	1.199.329
Las Colonias	76.237	12.358	957	630	90.182
San Justo	56.841	6.655	238	495	64.229
<b>TOTAL ZONA DE SALUD V</b>	<b>1.112.544</b>	<b>225.230</b>	<b>8.202</b>	<b>7.764</b>	<b>1.353.740</b>
Belgrano	28.926	8.893	481	325	38.625
Caseros	54.022	21.640	909	555	77.126
Iriondo	33.877	8.698	1.116	436	44.127
<b>TOTAL ZONA DE SALUD VI</b>	<b>116.825</b>	<b>39.231</b>	<b>2.506</b>	<b>1.316</b>	<b>159.878</b>
General López	162.564	42.283	3.699	1.604	210.150
<b>TOTAL ZONA DE SALUD VII</b>	<b>162.564</b>	<b>42.283</b>	<b>3.699</b>	<b>1.604</b>	<b>210.150</b>
Constitución	62.360	9.515	571	680	73.126
San Lorenzo	122.933	25.174	1.004	976	150.087
Rosario	1.167.094	201.076	10.170	5.166	1.383.506
<b>TOTAL ZONA DE SALUD VIII</b>	<b>1.352.387</b>	<b>235.765</b>	<b>11.745</b>	<b>6.822</b>	<b>1.606.719</b>
<b>TOTAL PROVINCIA</b>	<b>3.373.086</b>	<b>662.002</b>	<b>36.055</b>	<b>25.633</b>	<b>4.096.776</b>

FUENTE: Elaboración propia en base a datos suministrados por la Dirección Provincial de Planificación, Control de Gestión y Estadística del Ministerio de Salud y Medio Ambiente.

PROVINCIA DE SANTA FE

PRODUCCION DE SERVICIOS DE LABORATORIO, RADIOLOGIA, CIRUGIA Y PARTOS  
DE ESTABLECIMIENTOS OFICIALES  
PARTICIPACION POR DEPARTAMENTOS Y ZONAS DE SALUD  
AÑO 2003

DEPARTAMENTO/ZONA DE SALUD	LABORATORIO	RADIOLOGIA	CIRUGIA	PARTOS	TOTAL
Castellanos	3,31	3,88	9,56	5,01	3,47
San Cristóbal	0,73	0,51	0,86	1,76	0,70
Nueve de Julio	0,22	0,48	0,81	2,13	0,28
<b>TOTAL ZONA DE SALUD I</b>	<b>4,26</b>	<b>4,87</b>	<b>11,23</b>	<b>8,90</b>	<b>4,45</b>
General Obligado	5,87	4,63	6,70	12,20	5,72
Vera	2,11	1,76	1,59	3,22	2,06
<b>TOTAL ZONA DE SALUD II</b>	<b>7,98</b>	<b>6,39</b>	<b>8,29</b>	<b>15,42</b>	<b>7,78</b>
Garay	1,03	0,70	0,00	0,66	0,96
San Javier	1,13	1,18	0,99	2,15	1,14
<b>TOTAL ZONA DE SALUD III</b>	<b>2,16</b>	<b>1,88</b>	<b>0,99</b>	<b>2,81</b>	<b>2,10</b>
San Jerónimo	1,81	1,54	1,98	2,37	1,78
San Martín	2,43	3,36	4,98	2,20	2,60
<b>TOTAL ZONA DE SALUD IV</b>	<b>4,25</b>	<b>4,91</b>	<b>6,96</b>	<b>4,58</b>	<b>4,38</b>
La Capital	29,04	31,15	19,43	25,90	29,27
Las Colonias	2,26	1,87	2,65	2,46	2,20
San Justo	1,69	1,01	0,66	1,93	1,57
<b>TOTAL ZONA DE SALUD V</b>	<b>32,98</b>	<b>34,02</b>	<b>22,75</b>	<b>30,29</b>	<b>33,04</b>
Belgrano	0,86	1,34	1,33	1,27	0,94
Caseros	1,60	3,27	2,52	2,17	1,88
Iriondo	1,00	1,31	3,10	1,70	1,08
<b>TOTAL ZONA DE SALUD VI</b>	<b>3,46</b>	<b>5,93</b>	<b>6,95</b>	<b>5,13</b>	<b>3,90</b>
General López	4,82	6,39	10,26	6,26	5,13
<b>TOTAL ZONA DE SALUD VII</b>	<b>4,82</b>	<b>6,39</b>	<b>10,26</b>	<b>6,26</b>	<b>5,13</b>
Constitución	1,85	1,44	1,58	2,65	1,78
San Lorenzo	3,64	3,80	2,78	3,81	3,66
Rosario	34,60	30,37	28,21	20,15	33,77
<b>TOTAL ZONA DE SALUD VIII</b>	<b>40,09</b>	<b>35,61</b>	<b>32,58</b>	<b>26,61</b>	<b>39,22</b>
<b>TOTAL PROVINCIA</b>	<b>100,00</b>	<b>100,00</b>	<b>100,00</b>	<b>100,00</b>	<b>100,00</b>

FUENTE: Elaboración propia en base a datos suministrados por la Dirección Provincial de Planificación, Control de Gestión y Estadística del Ministerio de Salud y Medio Ambiente.

PROVINCIA DE SANTA FE

PRODUCCION DE SERVICIOS DE LABORATORIO, RADIOLOGIA, CIRUGIA Y PARTOS  
DE ESTABLECIMIENTOS OFICIALES POR DEPARTAMENTOS Y ZONAS DE SALUD

AÑO 2004

DEPARTAMENTO/ZONA DE SALUD	LABORATORIO	RADIOLOGIA	CIRUGIA	PARTOS	TOTAL
Castellanos	55.064	12.474	1.643	603	69.784
San Cristóbal	36.775	5.475	684	622	43.556
<b>TOTAL ZONA DE SALUD I</b>	<b>91.839</b>	<b>17.949</b>	<b>2.327</b>	<b>1.225</b>	<b>113.340</b>
General Obligado	242.292	28.880	3.553	3.193	277.918
Vera	122.323	12.076	290	776	135.465
<b>TOTAL ZONA DE SALUD II</b>	<b>364.615</b>	<b>40.956</b>	<b>3.843</b>	<b>3.969</b>	<b>413.383</b>
Garay	31.033	4.121		172	35.326
San Javier	33.773	4.888	445	506	39.612
<b>TOTAL ZONA DE SALUD III</b>	<b>64.806</b>	<b>9.009</b>	<b>445</b>	<b>678</b>	<b>74.938</b>
San Jerónimo	66.425	10.426	752	548	78.151
San Martín	85.483	23.377	2.104	527	111.491
<b>TOTAL ZONA DE SALUD IV</b>	<b>151.908</b>	<b>33.803</b>	<b>2.856</b>	<b>1.075</b>	<b>189.642</b>
La Capital	1.130.557	239.239	12.308	6.453	1.388.557
Las Colonias	85.994	12.914	903	571	100.382
San Justo	58.080	8.212	197	410	66.899
<b>TOTAL ZONA DE SALUD V</b>	<b>1.274.631</b>	<b>260.365</b>	<b>13.408</b>	<b>7.434</b>	<b>1.555.838</b>
Belgrano	27.505	11.315	652	298	39.770
Caseros	52.321	20.525	616	476	73.938
Iriondo	38.558	10.133	1.449	359	50.499
<b>TOTAL ZONA DE SALUD VI</b>	<b>118.384</b>	<b>41.973</b>	<b>2.717</b>	<b>1.133</b>	<b>164.207</b>
General López	152.681	43.871	3.461	1.402	201.415
<b>TOTAL ZONA DE SALUD VII</b>	<b>152.681</b>	<b>43.871</b>	<b>3.461</b>	<b>1.402</b>	<b>201.415</b>
Constitución	60.076	9.265	753	602	70.696
San Lorenzo	118.876	23.129	789	764	143.558
Rosario	1.541.754	228.575	9.569	5.174	1.785.072
<b>TOTAL ZONA DE SALUD VIII</b>	<b>1.720.706</b>	<b>260.969</b>	<b>11.111</b>	<b>6.540</b>	<b>1.999.326</b>
Nueve de Julio	13.907	2.374	174	467	16.922
<b>TOTAL ZONA DE SALUD IX</b>	<b>13.907</b>	<b>2.374</b>	<b>174</b>	<b>467</b>	<b>16.922</b>
<b>TOTAL PROVINCIA</b>	<b>3.953.477</b>	<b>711.269</b>	<b>40.342</b>	<b>23.923</b>	<b>4.729.011</b>

FUENTE: Elaboración propia en base a datos suministrados por la Dirección Provincial de Planificación, Control de Gestión y Estadística del Ministerio de Salud y Medio Ambiente.

DIRECCION GENERAL DE PROGRAMACION Y ESTADISTICA HACENDAL.

PROVINCIA DE SANTA FE

PRODUCCION DE SERVICIOS DE LABORATORIO, RADIOLOGIA, CIRUGIA Y PARTOS  
DE ESTABLECIMIENTOS OFICIALES  
PARTICIPACION POR DEPARTAMENTOS Y ZONAS DE SALUD  
AÑO 2004

DEPARTAMENTO/ZONA DE SALUD	LABORATORIO	RADIOLOGIA	CIRUGIA	PARTOS	TOTAL
Castellanos	1,39	1,75	4,07	2,52	1,48
San Cristóbal	0,93	0,77	1,70	2,60	0,92
<b>TOTAL ZONA DE SALUD I</b>	<b>2,32</b>	<b>2,52</b>	<b>5,77</b>	<b>5,12</b>	<b>2,40</b>
General Obligado	6,13	4,06	8,81	13,35	5,88
Vera	3,09	1,70	0,72	3,24	2,86
<b>TOTAL ZONA DE SALUD II</b>	<b>9,22</b>	<b>5,76</b>	<b>9,53</b>	<b>16,59</b>	<b>8,74</b>
Garay	0,78	0,58	0,00	0,72	0,75
San Javier	0,85	0,69	1,10	2,12	0,84
<b>TOTAL ZONA DE SALUD III</b>	<b>1,64</b>	<b>1,27</b>	<b>1,10</b>	<b>2,83</b>	<b>1,58</b>
San Jerónimo	1,68	1,47	1,86	2,29	1,65
San Martín	2,16	3,29	5,22	2,20	2,36
<b>TOTAL ZONA DE SALUD IV</b>	<b>3,84</b>	<b>4,75</b>	<b>7,08</b>	<b>4,49</b>	<b>4,01</b>
La Capital	28,60	33,64	30,51	26,97	29,36
Las Colonias	2,18	1,82	2,24	2,39	2,12
San Justo	1,47	1,15	0,49	1,71	1,41
<b>TOTAL ZONA DE SALUD V</b>	<b>32,24</b>	<b>36,61</b>	<b>33,24</b>	<b>31,07</b>	<b>32,90</b>
Belgrano	0,70	1,59	1,62	1,25	0,84
Caseros	1,32	2,89	1,53	1,99	1,56
Iriondo	0,98	1,42	3,59	1,50	1,07
<b>TOTAL ZONA DE SALUD VI</b>	<b>2,99</b>	<b>5,90</b>	<b>6,73</b>	<b>4,74</b>	<b>3,47</b>
General López	3,86	6,17	8,58	5,86	4,26
<b>TOTAL ZONA DE SALUD VII</b>	<b>3,86</b>	<b>6,17</b>	<b>8,58</b>	<b>5,86</b>	<b>4,26</b>
Constitución	1,52	1,30	1,87	2,52	1,49
San Lorenzo	3,01	3,25	1,96	3,19	3,04
Rosario	39,00	32,14	23,72	21,63	37,75
<b>TOTAL ZONA DE SALUD VIII</b>	<b>43,52</b>	<b>36,69</b>	<b>27,54</b>	<b>27,34</b>	<b>42,28</b>
Nueve de Julio	0,35	0,33	0,43	1,95	0,36
<b>TOTAL ZONA DE SALUD IX</b>	<b>0,35</b>	<b>0,33</b>	<b>0,43</b>	<b>1,95</b>	<b>0,36</b>
<b>TOTAL PROVINCIA</b>	<b>100,00</b>	<b>100,00</b>	<b>100,00</b>	<b>100,00</b>	<b>100,00</b>

FUENTE: Elaboración propia en base a datos suministrados por la Dirección Provincial de Planificación, Control de Gestión y Estadística del Ministerio de Salud y Medio Ambiente.

*DIRECCION GENERAL DE PROGRAMACION Y ESTADISTICA HACENDAL.*



PROVINCIA DE SANTA FE

PRODUCCION DE SERVICIOS DE LABORATORIO, RADIOLOGIA, CIRUGIA Y PARTOS  
DE ESTABLECIMIENTOS OFICIALES POR DEPARTAMENTOS Y ZONAS DE SALUD

AÑO 2005

DEPARTAMENTO/ZONA DE SALUD	LABORATORIO	RADIOLOGIA	CIRUGIA	PARTOS	TOTAL
Castellanos	131.997	24.293	2.829	1.113	160.232
San Cristóbal	34.635	8.539	853	550	44.577
<b>TOTAL ZONA DE SALUD I</b>	<b>166.632</b>	<b>32.832</b>	<b>3.682</b>	<b>1.663</b>	<b>204.809</b>
General Obligado	240.019	37.139	3.622	2.484	283.264
Vera	101.153	12.837	253	765	115.008
<b>TOTAL ZONA DE SALUD II</b>	<b>341.172</b>	<b>49.976</b>	<b>3.875</b>	<b>3.249</b>	<b>398.272</b>
Garay	30.614	5.845		101	36.560
San Javier	30.250	4.935	338	384	35.907
<b>TOTAL ZONA DE SALUD III</b>	<b>60.864</b>	<b>10.780</b>	<b>338</b>	<b>485</b>	<b>72.467</b>
San Jerónimo	39.124	8.843	502	316	48.785
San Martín	89.382	25.716	2.306	465	117.869
<b>TOTAL ZONA DE SALUD IV</b>	<b>128.506</b>	<b>34.559</b>	<b>2.808</b>	<b>781</b>	<b>166.654</b>
La Capital	1.035.286	212.222	9.486	5.195	1.262.189
Las Colonias	86.438	12.292	872	472	100.074
San Justo	55.180	9.318	182	364	65.044
<b>TOTAL ZONA DE SALUD V</b>	<b>1.176.904</b>	<b>233.832</b>	<b>10.540</b>	<b>6.031</b>	<b>1.427.307</b>
Belgrano	30.106	11.973	705	307	43.091
Caseros	40.813	24.783	601	475	66.672
Iriondo	43.252	10.266	1.186	313	55.017
<b>TOTAL ZONA DE SALUD VI</b>	<b>114.171</b>	<b>47.022</b>	<b>2.492</b>	<b>1.095</b>	<b>164.780</b>
General López	182.511	45.923	3.198	1.307	232.939
<b>TOTAL ZONA DE SALUD VII</b>	<b>182.511</b>	<b>45.923</b>	<b>3.198</b>	<b>1.307</b>	<b>232.939</b>
Constitución	72.556	10.044	761	560	83.921
San Lorenzo	124.751	30.753	809	592	156.905
Rosario	1.764.901	217.293	10.180	4.856	1.997.230
<b>TOTAL ZONA DE SALUD VIII</b>	<b>1.962.208</b>	<b>258.090</b>	<b>11.750</b>	<b>6.008</b>	<b>2.238.056</b>
Nueve de Julio	36.723	2.241	278	384	39.626
<b>TOTAL ZONA DE SALUD IX</b>	<b>36.723</b>	<b>2.241</b>	<b>278</b>	<b>384</b>	<b>39.626</b>
<b>TOTAL PROVINCIA</b>	<b>4.169.691</b>	<b>715.255</b>	<b>38.961</b>	<b>21.003</b>	<b>4.944.910</b>

FUENTE: Elaboración propia en base a datos suministrados por la Dirección Provincial de Planificación, Control de Gestión y Estadística del Ministerio de Salud y Medio Ambiente.

DIRECCION GENERAL DE PROGRAMACION Y ESTADISTICA HACENDAL.

PROVINCIA DE SANTA FE

PRODUCCION DE SERVICIOS DE LABORATORIO, RADIOLOGIA, CIRUGIA Y PARTOS  
DE ESTABLECIMIENTOS OFICIALES  
PARTICIPACION POR DEPARTAMENTOS Y ZONAS DE SALUD  
AÑO 2005

DEPARTAMENTO/ZONA DE SALUD	LABORATORIO	RADIOLOGIA	CIRUGIA	PARTOS	TOTAL
Castellanos	3,17	3,40	7,26	5,30	3,24
San Cristóbal	0,83	1,19	2,19	2,62	0,90
<b>TOTAL ZONA DE SALUD I</b>	<b>4,00</b>	<b>4,59</b>	<b>9,45</b>	<b>7,92</b>	<b>4,14</b>
General Obligado	5,76	5,19	9,30	11,83	5,73
Vera	2,43	1,79	0,65	3,64	2,33
<b>TOTAL ZONA DE SALUD II</b>	<b>8,18</b>	<b>6,99</b>	<b>9,95</b>	<b>15,47</b>	<b>8,05</b>
Garay	0,73	0,82	0,00	0,48	0,74
San Javier	0,73	0,69	0,87	1,83	0,73
<b>TOTAL ZONA DE SALUD III</b>	<b>1,46</b>	<b>1,51</b>	<b>0,87</b>	<b>2,31</b>	<b>1,47</b>
San Jerónimo	0,94	1,24	1,29	1,50	0,99
San Martín	2,14	3,60	5,92	2,21	2,38
<b>TOTAL ZONA DE SALUD IV</b>	<b>3,08</b>	<b>4,83</b>	<b>7,21</b>	<b>3,72</b>	<b>3,37</b>
La Capital	24,83	29,67	24,35	24,73	25,53
Las Colonias	2,07	1,72	2,24	2,25	2,02
San Justo	1,32	1,30	0,47	1,73	1,32
<b>TOTAL ZONA DE SALUD V</b>	<b>28,23</b>	<b>32,69</b>	<b>27,05</b>	<b>28,71</b>	<b>28,86</b>
Belgrano	0,72	1,67	1,81	1,46	0,87
Caseros	0,98	3,46	1,54	2,26	1,35
Iriondo	1,04	1,44	3,04	1,49	1,11
<b>TOTAL ZONA DE SALUD VI</b>	<b>2,74</b>	<b>6,57</b>	<b>6,40</b>	<b>5,21</b>	<b>3,33</b>
General López	4,38	6,42	8,21	6,22	4,71
<b>TOTAL ZONA DE SALUD VII</b>	<b>4,38</b>	<b>6,42</b>	<b>8,21</b>	<b>6,22</b>	<b>4,71</b>
Constitución	1,74	1,40	1,95	2,67	1,70
San Lorenzo	2,99	4,30	2,08	2,82	3,17
Rosario	42,33	30,38	26,13	23,12	40,39
<b>TOTAL ZONA DE SALUD VIII</b>	<b>47,06</b>	<b>36,08</b>	<b>30,16</b>	<b>28,61</b>	<b>45,26</b>
Nueve de Julio	0,88	0,31	0,71	1,83	0,80
<b>TOTAL ZONA DE SALUD IX</b>	<b>0,88</b>	<b>0,31</b>	<b>0,71</b>	<b>1,83</b>	<b>0,80</b>
<b>TOTAL PROVINCIA</b>	<b>100,00</b>	<b>100,00</b>	<b>100,00</b>	<b>100,00</b>	<b>100,00</b>

FUENTE: Elaboración propia en base a datos suministrados por la Dirección Provincial de Planificación, Control de Gestión y Estadística del Ministerio de Salud y Medio Ambiente.

*DIRECCION GENERAL DE PROGRAMACION Y ESTADISTICA HACENDAL.*

PROVINCIA DE SANTA FE

PRODUCCION DE SERVICIOS DE LABORATORIO, RADIOLOGIA, CIRUGIA Y PARTOS  
DE ESTABLECIMIENTOS OFICIALES POR DEPARTAMENTOS Y ZONAS DE SALUD

AÑO 2006

DEPARTAMENTO/ZONA DE SALUD	LABORATORIO	RADIOLOGIA	CIRUGIA	PARTOS	TOTAL
Castellanos	31.162	7.074	2.433	218	40.887
San Cristóbal	20.270	3.229	659	286	24.444
<b>TOTAL ZONA DE SALUD I</b>	<b>51.432</b>	<b>10.303</b>	<b>3.092</b>	<b>504</b>	<b>65.331</b>
General Obligado	250.297	37.868	4.893	2.172	295.230
Vera	28.716	5.757		153	34.626
<b>TOTAL ZONA DE SALUD II</b>	<b>279.013</b>	<b>43.625</b>	<b>4.893</b>	<b>2.325</b>	<b>329.856</b>
Garay	34.978	7.901		93	42.972
San Javier	17.986	9.649	428	325	28.388
<b>TOTAL ZONA DE SALUD III</b>	<b>52.964</b>	<b>17.550</b>	<b>428</b>	<b>418</b>	<b>71.360</b>
San Jerónimo	35.595	8.217	496	263	44.571
San Martín	88.108	26.283	2.341	508	117.240
<b>TOTAL ZONA DE SALUD IV</b>	<b>123.703</b>	<b>34.500</b>	<b>2.837</b>	<b>771</b>	<b>161.811</b>
La Capital	1.196.764	209.596	10.555	5.034	1.421.949
Las Colonias	77.654	12.286	856	467	91.263
San Justo	58.582	9.500	229	309	68.620
<b>TOTAL ZONA DE SALUD V</b>	<b>1.333.000</b>	<b>231.382</b>	<b>11.640</b>	<b>5.810</b>	<b>1.581.832</b>
Belgrano	34.123	13.417	765	249	48.554
Caseros	39.970	26.543	366	307	67.186
Iriondo	41.359	11.041	1.271	308	53.979
<b>TOTAL ZONA DE SALUD VI</b>	<b>115.452</b>	<b>51.001</b>	<b>2.402</b>	<b>864</b>	<b>169.719</b>
General López	187.601	47.805	3.144	1.309	239.859
<b>TOTAL ZONA DE SALUD VII</b>	<b>187.601</b>	<b>47.805</b>	<b>3.144</b>	<b>1.309</b>	<b>239.859</b>
Constitución	59.931	12.851	678	505	73.965
San Lorenzo	131.530	37.366	722	556	170.174
Rosario	1.702.527	267.800	11.692	4.683	1.986.702
<b>TOTAL ZONA DE SALUD VIII</b>	<b>1.893.988</b>	<b>318.017</b>	<b>13.092</b>	<b>5.744</b>	<b>2.230.841</b>
Nueve de Julio	35.487	2.170	286	307	38.250
<b>TOTAL ZONA DE SALUD IX</b>	<b>35.487</b>	<b>2.170</b>	<b>286</b>	<b>307</b>	<b>38.250</b>
<b>TOTAL PROVINCIA</b>	<b>4.072.640</b>	<b>756.353</b>	<b>41.814</b>	<b>18.052</b>	<b>4.888.859</b>

FUENTE: Elaboración propia en base a datos suministrados por la Dirección Provincial de Planificación, Control de Gestión y Estadística del Ministerio de Salud y Medio Ambiente.

PROVINCIA DE SANTA FE

PRODUCCION DE SERVICIOS DE LABORATORIO, RADIOLOGIA, CIRUGIA Y PARTOS  
DE ESTABLECIMIENTOS OFICIALES  
PARTICIPACION POR DEPARTAMENTOS Y ZONAS DE SALUD  
AÑO 2006

DEPARTAMENTO/ZONA DE SALUD	LABORATORIO	RADIOLOGIA	CIRUGIA	PARTOS	TOTAL
Castellanos	0,77	0,94	5,82	1,21	0,84
San Cristóbal	0,50	0,43	1,58	1,58	0,50
<b>TOTAL ZONA DE SALUD I</b>	<b>1,26</b>	<b>1,36</b>	<b>7,39</b>	<b>2,79</b>	<b>1,34</b>
General Obligado	6,15	5,01	11,70	12,03	6,04
Vera	0,71	0,76	0,00	0,85	0,71
<b>TOTAL ZONA DE SALUD II</b>	<b>6,85</b>	<b>5,77</b>	<b>11,70</b>	<b>12,88</b>	<b>6,75</b>
Garay	0,86	1,04	0,00	0,52	0,88
San Javier	0,44	1,28	1,02	1,80	0,58
<b>TOTAL ZONA DE SALUD III</b>	<b>1,30</b>	<b>2,32</b>	<b>1,02</b>	<b>2,32</b>	<b>1,46</b>
San Jerónimo	0,87	1,09	1,19	1,46	0,91
San Martín	2,16	3,47	5,60	2,81	2,40
<b>TOTAL ZONA DE SALUD IV</b>	<b>3,04</b>	<b>4,56</b>	<b>6,78</b>	<b>4,27</b>	<b>3,31</b>
La Capital	29,39	27,71	25,24	27,89	29,09
Las Colonias	1,91	1,62	2,05	2,59	1,87
San Justo	1,44	1,26	0,55	1,71	1,40
<b>TOTAL ZONA DE SALUD V</b>	<b>32,73</b>	<b>30,59</b>	<b>27,84</b>	<b>32,18</b>	<b>32,36</b>
Belgrano	0,84	1,77	1,83	1,38	0,99
Caseros	0,98	3,51	0,88	1,70	1,37
Iriondo	1,02	1,46	3,04	1,71	1,10
<b>TOTAL ZONA DE SALUD VI</b>	<b>2,83</b>	<b>6,74</b>	<b>5,74</b>	<b>4,79</b>	<b>3,47</b>
General López	4,61	6,32	7,52	7,25	4,91
<b>TOTAL ZONA DE SALUD VII</b>	<b>4,61</b>	<b>6,32</b>	<b>7,52</b>	<b>7,25</b>	<b>4,91</b>
Constitución	1,47	1,70	1,62	2,80	1,51
San Lorenzo	3,23	4,94	1,73	3,08	3,48
Rosario	41,80	35,41	27,96	25,94	40,64
<b>TOTAL ZONA DE SALUD VIII</b>	<b>46,51</b>	<b>42,05</b>	<b>31,31</b>	<b>31,82</b>	<b>45,63</b>
Nueve de Julio	0,87	0,29	0,68	1,70	0,78
<b>TOTAL ZONA DE SALUD IX</b>	<b>0,87</b>	<b>0,29</b>	<b>0,68</b>	<b>1,70</b>	<b>0,78</b>
<b>TOTAL PROVINCIA</b>	<b>100,00</b>	<b>100,00</b>	<b>100,00</b>	<b>100,00</b>	<b>100,00</b>

FUENTE: Elaboración propia en base a datos suministrados por la Dirección Provincial de Planificación, Control de Gestión y Estadística del Ministerio de Salud y Medio Ambiente.

*DIRECCION GENERAL DE PROGRAMACION Y ESTADISTICA HACENDAL.*

PROVINCIA DE SANTA FE

PRODUCCION DE SERVICIOS DE LABORATORIO, RADIOLOGIA, CIRUGIA Y PARTOS  
DE ESTABLECIMIENTOS OFICIALES POR DEPARTAMENTOS Y ZONAS DE SALUD

AÑO 2007

DEPARTAMENTO/ZONA DE SALUD	LABORATORIO	RADIOLOGIA	CIRUGIA	PARTOS	TOTAL
Castellanos	23.559	5.133	627	92	29.411
San Cristóbal	20.416	3.047	564	253	24.280
<b>TOTAL ZONA DE SALUD I</b>	<b>43.975</b>	<b>8.180</b>	<b>1.191</b>	<b>345</b>	<b>53.691</b>
General Obligado	197.019	36.587	3.340	2.231	239.177
Vera	30.835	6.263		168	37.266
<b>TOTAL ZONA DE SALUD II</b>	<b>227.854</b>	<b>42.850</b>	<b>3.340</b>	<b>2.399</b>	<b>276.443</b>
Garay	36.357	7.031		45	43.433
San Javier	32.210	9.937	174	327	42.648
<b>TOTAL ZONA DE SALUD III</b>	<b>68.567</b>	<b>16.968</b>	<b>174</b>	<b>372</b>	<b>86.081</b>
San Jerónimo	58.675	13.177	492	341	72.685
San Martín	62.911	22.529	1.678	390	87.508
<b>TOTAL ZONA DE SALUD IV</b>	<b>121.586</b>	<b>35.706</b>	<b>2.170</b>	<b>731</b>	<b>160.193</b>
La Capital	2.213.442	169.893	2.893	5.321	2.391.549
Las Colonias	87.394	13.515	1.052	449	102.410
San Justo	58.615	9.170	243	344	68.372
<b>TOTAL ZONA DE SALUD V</b>	<b>2.359.451</b>	<b>192.578</b>	<b>4.188</b>	<b>6.114</b>	<b>2.562.331</b>
Belgrano	32.553	15.891	611	247	49.302
Caseros	47.760	30.209	566	408	78.943
Iriondo	36.541	4.853	593	297	42.284
<b>TOTAL ZONA DE SALUD VI</b>	<b>116.854</b>	<b>50.953</b>	<b>1.770</b>	<b>952</b>	<b>170.529</b>
General López	168.957	36.007	3.238	1.266	209.468
<b>TOTAL ZONA DE SALUD VII</b>	<b>168.957</b>	<b>36.007</b>	<b>3.238</b>	<b>1.266</b>	<b>209.468</b>
Constitución	76.741	19.209	694	467	97.111
San Lorenzo	123.875	35.549	662	653	160.739
Rosario	1.766.934	242.975	6.149	3.786	2.019.844
<b>TOTAL ZONA DE SALUD VIII</b>	<b>1.967.550</b>	<b>297.733</b>	<b>7.505</b>	<b>4.906</b>	<b>2.277.694</b>
Nueve de Julio	47.345	1.786	299	411	49.841
<b>TOTAL ZONA DE SALUD IX</b>	<b>47.345</b>	<b>1.786</b>	<b>299</b>	<b>411</b>	<b>49.841</b>
<b>TOTAL PROVINCIA</b>	<b>5.122.139</b>	<b>682.761</b>	<b>23.875</b>	<b>17.496</b>	<b>5.846.271</b>

FUENTE: Elaboración propia en base a datos suministrados por la Dirección Provincial de Planificación, Control de Gestión y Estadística del Ministerio de Salud y Medio Ambiente.

DIRECCION GENERAL DE PROGRAMACION Y ESTADISTICA HACENDAL.

PROVINCIA DE SANTA FE

PRODUCCION DE SERVICIOS DE LABORATORIO, RADIOLOGIA, CIRUGIA Y PARTOS  
DE ESTABLECIMIENTOS OFICIALES  
PARTICIPACION POR DEPARTAMENTOS Y ZONAS DE SALUD  
AÑO 2007

DEPARTAMENTO/ZONA DE SALUD	LABORATORIO	RADIOLOGIA	CIRUGIA	PARTOS	TOTAL
Castellanos	0,46	0,75	2,63	0,53	0,50
San Cristóbal	0,40	0,45	2,36	1,45	0,42
<b>TOTAL ZONA DE SALUD I</b>	<b>0,86</b>	<b>1,20</b>	<b>4,99</b>	<b>1,97</b>	<b>0,92</b>
General Obligado	3,85	5,36	13,99	12,75	4,09
Vera	0,60	0,92	0,00	0,96	0,64
<b>TOTAL ZONA DE SALUD II</b>	<b>4,45</b>	<b>6,28</b>	<b>13,99</b>	<b>13,71</b>	<b>4,73</b>
Garay	0,71	1,03	0,00	0,26	0,74
San Javier	0,63	1,46	0,73	1,87	0,73
<b>TOTAL ZONA DE SALUD III</b>	<b>1,34</b>	<b>2,49</b>	<b>0,73</b>	<b>2,13</b>	<b>1,47</b>
San Jerónimo	1,15	1,93	2,06	1,95	1,24
San Martín	1,23	3,30	7,03	2,23	1,50
<b>TOTAL ZONA DE SALUD IV</b>	<b>2,37</b>	<b>5,23</b>	<b>9,09</b>	<b>4,18</b>	<b>2,74</b>
La Capital	43,21	24,88	12,12	30,41	40,91
Las Colonias	1,71	1,98	4,41	2,57	1,75
San Justo	1,14	1,34	1,02	1,97	1,17
<b>TOTAL ZONA DE SALUD V</b>	<b>46,06</b>	<b>28,21</b>	<b>17,54</b>	<b>34,95</b>	<b>43,83</b>
Belgrano	0,64	2,33	2,56	1,41	0,84
Caseros	0,93	4,42	2,37	2,33	1,35
Iriondo	0,71	0,71	2,48	1,70	0,72
<b>TOTAL ZONA DE SALUD VI</b>	<b>2,28</b>	<b>7,46</b>	<b>7,41</b>	<b>5,44</b>	<b>2,92</b>
General López	3,30	5,27	13,56	7,24	3,58
<b>TOTAL ZONA DE SALUD VII</b>	<b>3,30</b>	<b>5,27</b>	<b>13,56</b>	<b>7,24</b>	<b>3,58</b>
Constitución	1,50	2,81	2,91	2,67	1,66
San Lorenzo	2,42	5,21	2,77	3,73	2,75
Rosario	34,50	35,59	25,75	21,64	34,55
<b>TOTAL ZONA DE SALUD VIII</b>	<b>38,41</b>	<b>43,61</b>	<b>31,43</b>	<b>28,04</b>	<b>38,96</b>
Nueve de Julio	0,92	0,26	1,25	2,35	0,85
<b>TOTAL ZONA DE SALUD IX</b>	<b>0,92</b>	<b>0,26</b>	<b>1,25</b>	<b>2,35</b>	<b>0,85</b>
<b>TOTAL PROVINCIA</b>	<b>100,00</b>	<b>100,00</b>	<b>100,00</b>	<b>100,00</b>	<b>100,00</b>

FUENTE: Elaboración propia en base a datos suministrados por la Dirección Provincial de Planificación, Control de Gestión y Estadística del Ministerio de Salud y Medio Ambiente.

*DIRECCION GENERAL DE PROGRAMACION Y ESTADISTICA HACENDAL.*

PROVINCIA DE SANTA FE

PRODUCCION DE SERVICIOS DE LABORATORIO, RADIOLOGIA, CIRUGIA Y PARTOS  
DE ESTABLECIMIENTOS OFICIALES POR DEPARTAMENTOS Y ZONAS DE SALUD

AÑO 2008

DEPARTAMENTO/ZONA DE SALUD	LABORATORIO	RADIOLOGIA	CIRUGIA	PARTOS	TOTAL
Castellanos	63.752	4.354	1.105	461	69.672
San Cristóbal	11.701	2.608	554	155	15.018
<b>TOTAL ZONA DE SALUD I</b>	<b>75.453</b>	<b>6.962</b>	<b>1.659</b>	<b>616</b>	<b>84.690</b>
General Obligado	114.374	27.417	3.178	1.972	146.941
Vera	28.024	6.472		101	34.597
<b>TOTAL ZONA DE SALUD II</b>	<b>142.398</b>	<b>33.889</b>	<b>3.178</b>	<b>2.073</b>	<b>181.538</b>
Garay	36.959	7.743		49	44.751
San Javier	12.288	8.781	234	299	21.602
<b>TOTAL ZONA DE SALUD III</b>	<b>49.247</b>	<b>16.524</b>	<b>234</b>	<b>348</b>	<b>66.353</b>
San Jerónimo	63.668	14.290	453	345	78.756
San Martín	58.681	28.071	1.670	347	88.769
<b>TOTAL ZONA DE SALUD IV</b>	<b>122.349</b>	<b>42.361</b>	<b>2.123</b>	<b>692</b>	<b>167.525</b>
La Capital	1.638.302	157.183	4.562	5.201	1.805.248
Las Colonias	70.652	10.148	847	318	81.965
San Justo	41.537	9.451	247	292	51.527
<b>TOTAL ZONA DE SALUD V</b>	<b>1.750.491</b>	<b>176.782</b>	<b>5.656</b>	<b>5.811</b>	<b>1.938.740</b>
Belgrano	36.157	16.116	519	144	52.936
Caseros	50.681	27.100	545	418	78.744
Iriondo	38.916	7.224	495	305	46.940
<b>TOTAL ZONA DE SALUD VI</b>	<b>125.754</b>	<b>50.440</b>	<b>1.559</b>	<b>867</b>	<b>178.620</b>
General López	195.585	46.189	2.992	989	245.755
<b>TOTAL ZONA DE SALUD VII</b>	<b>195.585</b>	<b>46.189</b>	<b>2.992</b>	<b>989</b>	<b>245.755</b>
Constitución	76.741	19.209	694	467	97.111
San Lorenzo	123.875	35.549	662	653	160.739
Rosario	1.766.934	242.975	6.149	3.786	2.019.844
<b>TOTAL ZONA DE SALUD VIII</b>	<b>1.967.550</b>	<b>297.733</b>	<b>7.505</b>	<b>4.906</b>	<b>2.277.694</b>
Nueve de Julio	15.622	961	168	228	16.979
<b>TOTAL ZONA DE SALUD IX</b>	<b>15.622</b>	<b>961</b>	<b>168</b>	<b>228</b>	<b>16.979</b>
<b>TOTAL PROVINCIA</b>	<b>4.444.449</b>	<b>671.841</b>	<b>25.074</b>	<b>16.530</b>	<b>5.157.894</b>

NOTA: No se recibió información de los Departamentos Constitución, Rosario y San Lorenzo por no contar el Ministerio de Salud con la misma debido a que desde Rosario - lugar que le corresponde el envío -, los archivos fueron registrados según una nueva metodología, siendo un sistema informático incompatible con la base de datos del Departamento Estadístico del Ministerio de Salud de Santa Fe. Como consecuencia de ello, se decidió repetir los datos del año 2007 para los mencionados departamentos y poder graficar la información sin que se distorsione la serie.

FUENTE: Elaboración propia en base a datos suministrados por la Dirección Provincial de Planificación, Control de Gestión y Estadística del Ministerio de Salud y Medio Ambiente.

**DIRECCION GENERAL DE PROGRAMACION Y ESTADISTICA HACENDAL.**

PROVINCIA DE SANTA FE

PRODUCCION DE SERVICIOS DE LABORATORIO, RADIOLOGIA, CIRUGIA Y PARTOS  
DE ESTABLECIMIENTOS OFICIALES  
PARTICIPACION POR DEPARTAMENTOS Y ZONAS DE SALUD  
AÑO 2008

DEPARTAMENTO/ZONA DE SALUD	LABORATORIO	RADIOLOGIA	CIRUGIA	PARTOS	TOTAL
Castellanos	1,43	0,65	4,41	2,79	1,35
San Cristóbal	0,26	0,39	2,21	0,94	0,29
<b>TOTAL ZONA DE SALUD I</b>	<b>1,70</b>	<b>1,04</b>	<b>6,62</b>	<b>3,73</b>	<b>1,64</b>
General Obligado	2,57	4,08	12,67	11,93	2,85
Vera	0,63	0,96	0,00	0,61	0,67
<b>TOTAL ZONA DE SALUD II</b>	<b>3,20</b>	<b>5,04</b>	<b>12,67</b>	<b>12,54</b>	<b>3,52</b>
Garay	0,83	1,15	0,00	0,30	0,87
San Javier	0,28	1,31	0,93	1,81	0,42
<b>TOTAL ZONA DE SALUD III</b>	<b>1,11</b>	<b>2,46</b>	<b>0,93</b>	<b>2,11</b>	<b>1,29</b>
San Jerónimo	1,43	2,13	1,81	2,09	1,53
San Martín	1,32	4,18	6,66	2,10	1,72
<b>TOTAL ZONA DE SALUD IV</b>	<b>2,75</b>	<b>6,31</b>	<b>8,47</b>	<b>4,19</b>	<b>3,25</b>
La Capital	36,86	23,40	18,19	31,46	35,00
Las Colonias	1,59	1,51	3,38	1,92	1,59
San Justo	0,93	1,41	0,99	1,77	1,00
<b>TOTAL ZONA DE SALUD V</b>	<b>39,39</b>	<b>26,31</b>	<b>22,56</b>	<b>35,15</b>	<b>37,59</b>
Belgrano	0,81	2,40	2,07	0,87	1,03
Caseros	1,14	4,03	2,17	2,53	1,53
Iriondo	0,88	1,08	1,97	1,85	0,91
<b>TOTAL ZONA DE SALUD VI</b>	<b>2,83</b>	<b>7,51</b>	<b>6,22</b>	<b>5,25</b>	<b>3,46</b>
General López	4,40	6,87	11,93	5,98	4,76
<b>TOTAL ZONA DE SALUD VII</b>	<b>4,40</b>	<b>6,87</b>	<b>11,93</b>	<b>5,98</b>	<b>4,76</b>
Constitución	1,73	2,86	2,77	2,83	1,88
San Lorenzo	2,79	5,29	2,64	3,95	3,12
Rosario	39,76	36,17	24,52	22,90	39,16
<b>TOTAL ZONA DE SALUD VIII</b>	<b>44,27</b>	<b>44,32</b>	<b>29,93</b>	<b>29,68</b>	<b>44,16</b>
Nueve de Julio	0,35	0,14	0,67	1,38	0,33
<b>TOTAL ZONA DE SALUD IX</b>	<b>0,35</b>	<b>0,14</b>	<b>0,67</b>	<b>1,38</b>	<b>0,33</b>
<b>TOTAL PROVINCIA</b>	<b>100,00</b>	<b>100,00</b>	<b>100,00</b>	<b>100,00</b>	<b>100,00</b>

FUENTE: Elaboración propia en base a datos suministrados por la Dirección Provincial de Planificación, Control de Gestión y Estadística del Ministerio de Salud y Medio Ambiente.



PROVINCIA DE SANTA FE

PRODUCCION DE SERVICIOS DE LABORATORIO, RADIOLOGIA, CIRUGIA Y PARTOS  
DE ESTABLECIMIENTOS OFICIALES POR DEPARTAMENTOS Y ZONAS DE SALUD

AÑO 2009

DEPARTAMENTO/ZONA DE SALUD	LABORATORIO	RADIOLOGIA	CIRUGIA	PARTOS	TOTAL
Castellanos	16.886	4.304	1.105	461	22.756
San Cristóbal	9.146	3.181	499	182	13.008
<b>TOTAL ZONA DE SALUD I</b>	<b>26.032</b>	<b>7.485</b>	<b>1.604</b>	<b>643</b>	<b>35.764</b>
General Obligado	201.920	29.125	3.192	1.738	235.975
Vera	16.742	2.593	48	107	19.490
<b>TOTAL ZONA DE SALUD II</b>	<b>218.662</b>	<b>31.718</b>	<b>3.240</b>	<b>1.845</b>	<b>255.465</b>
Garay	44.142	9.533		37	53.712
San Javier	9.389	11.226	229	292	21.136
<b>TOTAL ZONA DE SALUD III</b>	<b>53.531</b>	<b>20.759</b>	<b>229</b>	<b>329</b>	<b>74.848</b>
San Jerónimo	42.258	12.062	374	254	54.948
San Martín	10.169	2.758	227	56	13.210
<b>TOTAL ZONA DE SALUD IV</b>	<b>52.427</b>	<b>14.820</b>	<b>601</b>	<b>310</b>	<b>68.158</b>
La Capital	1.418.533	224.266	5.816	5.492	1.654.107
Las Colonias	89.215	13.950	267	294	103.726
San Justo	42.429	9.443	267	302	52.441
<b>TOTAL ZONA DE SALUD V</b>	<b>1.550.177</b>	<b>247.659</b>	<b>6.350</b>	<b>6.088</b>	<b>1.810.274</b>
Belgrano	636	297			933
Caseros	316	3.117	68	52	3.553
Iriondo	33.273	1.186	219	220	34.898
<b>TOTAL ZONA DE SALUD VI</b>	<b>34.225</b>	<b>4.600</b>	<b>287</b>	<b>272</b>	<b>39.384</b>
General López	198.800	45.826	2.655	1.045	248.326
<b>TOTAL ZONA DE SALUD VII</b>	<b>198.800</b>	<b>45.826</b>	<b>2.655</b>	<b>1.045</b>	<b>248.326</b>
Constitución	76.741	19.209	694	467	97.111
San Lorenzo	123.875	35.549	662	653	160.739
Rosario	1.766.934	242.975	6.149	3.786	2.019.844
<b>TOTAL ZONA DE SALUD VIII</b>	<b>1.967.550</b>	<b>297.733</b>	<b>7.505</b>	<b>4.906</b>	<b>2.277.694</b>
Nueve de Julio	26.689	2.171	271	403	29.534
<b>TOTAL ZONA DE SALUD IX</b>	<b>26.689</b>	<b>2.171</b>	<b>271</b>	<b>403</b>	<b>29.534</b>
<b>TOTAL PROVINCIA</b>	<b>4.128.093</b>	<b>672.771</b>	<b>22.742</b>	<b>15.841</b>	<b>4.839.447</b>

NOTA: Se repite los datos del año 2008 para los departamentos de Zona de Salud VIII y poder graficar la información sin que se distorsione la serie.

En la Producción de Servicios de Cirugía y Partos se repite la información del año anterior por no contar con la correspondiente al año 2009.

FUENTE: Elaboración propia en base a datos suministrados por Dirección de Estadística del Ministerio de Salud

**DIRECCION GENERAL DE PROGRAMACION Y ESTADISTICA HACENDAL.**

PROVINCIA DE SANTA FE

PRODUCCION DE SERVICIOS DE LABORATORIO, RADIOLOGIA, CIRUGIA Y PARTOS  
DE ESTABLECIMIENTOS OFICIALES  
PARTICIPACION POR DEPARTAMENTOS Y ZONAS DE SALUD  
AÑO 2009

DEPARTAMENTO/ZONA DE SALUD	LABORATORIO	RADIOLOGIA	CIRUGIA	PARTOS	TOTAL
Castellanos	0,41	0,64	4,86	2,91	0,47
San Cristóbal	0,22	0,47	2,19	1,15	0,27
<b>TOTAL ZONA DE SALUD I</b>	<b>0,63</b>	<b>1,11</b>	<b>7,05</b>	<b>4,06</b>	<b>0,74</b>
General Obligado	4,89	4,33	14,04	10,97	4,88
Vera	0,41	0,39	0,21	0,68	0,40
<b>TOTAL ZONA DE SALUD II</b>	<b>5,30</b>	<b>4,71</b>	<b>14,25</b>	<b>11,65</b>	<b>5,28</b>
Garay	1,07	1,42	0,00	0,23	1,11
San Javier	0,23	1,67	1,01	1,84	0,44
<b>TOTAL ZONA DE SALUD III</b>	<b>1,30</b>	<b>3,09</b>	<b>1,01</b>	<b>2,08</b>	<b>1,55</b>
San Jerónimo	1,02	1,79	1,64	1,60	1,14
San Martín	0,25	0,41	1,00	0,35	0,27
<b>TOTAL ZONA DE SALUD IV</b>	<b>1,27</b>	<b>2,20</b>	<b>2,64</b>	<b>1,96</b>	<b>1,41</b>
La Capital	34,36	33,33	25,57	34,67	34,18
Las Colonias	2,16	2,07	1,17	1,86	2,14
San Justo	1,03	1,40	1,17	1,91	1,08
<b>TOTAL ZONA DE SALUD V</b>	<b>37,55</b>	<b>36,81</b>	<b>27,92</b>	<b>38,43</b>	<b>37,41</b>
Belgrano	0,02	0,04	0,00	0,00	0,02
Caseros	0,01	0,46	0,30	0,33	0,07
Iriondo	0,81	0,18	0,96	1,39	0,72
<b>TOTAL ZONA DE SALUD VI</b>	<b>0,83</b>	<b>0,68</b>	<b>1,26</b>	<b>1,72</b>	<b>0,81</b>
General López	4,82	6,81	11,67	6,60	5,13
<b>TOTAL ZONA DE SALUD VII</b>	<b>4,82</b>	<b>6,81</b>	<b>11,67</b>	<b>6,60</b>	<b>5,13</b>
Constitución	1,86	2,86	3,05	2,95	2,01
San Lorenzo	3,00	5,28	2,91	4,12	3,32
Rosario	42,80	36,12	27,04	23,90	41,74
<b>TOTAL ZONA DE SALUD VIII</b>	<b>47,66</b>	<b>44,25</b>	<b>33,00</b>	<b>30,97</b>	<b>47,07</b>
Nueve de Julio	0,65	0,32	1,19	2,54	0,61
<b>TOTAL ZONA DE SALUD IX</b>	<b>0,65</b>	<b>0,32</b>	<b>1,19</b>	<b>2,54</b>	<b>0,61</b>
<b>TOTAL PROVINCIA</b>	<b>100,00</b>	<b>100,00</b>	<b>100,00</b>	<b>100,00</b>	<b>100,00</b>

FUENTE: Elaboración propia en base a datos suministrados por la Dirección Provincial de Planificación, Control de Gestión y Estadística del Ministerio de Salud y Medio Ambiente.

PROVINCIA DE SANTA FE

PRODUCCION DE SERVICIOS DE LABORATORIO, RADIOLOGIA, CIRUGIA Y PARTOS  
DE ESTABLECIMIENTOS OFICIALES POR DEPARTAMENTOS Y ZONAS DE SALUD

AÑO 2010

DEPARTAMENTO/ZONA DE SALUD	LABORATORIO	RADIOLOGIA	CIRUGIA	PARTOS	TOTAL
Castellanos	16.440	4.757	54	17	21.268
San Cristóbal	12.153	3.595	330	139	16.217
<b>TOTAL ZONA DE SALUD I</b>	<b>28.593</b>	<b>8.352</b>	<b>384</b>	<b>156</b>	<b>37.485</b>
General Obligado	195.758	23.823	3.491	2.166	225.238
Vera	20.122	6.116		54	26.292
<b>TOTAL ZONA DE SALUD II</b>	<b>215.880</b>	<b>29.939</b>	<b>3.491</b>	<b>2.220</b>	<b>251.530</b>
Garay	37.397	8.302		36	45.735
San Javier	16.103	5.757	134	274	22.268
<b>TOTAL ZONA DE SALUD III</b>	<b>53.500</b>	<b>14.059</b>	<b>134</b>	<b>310</b>	<b>68.003</b>
San Jerónimo	42.254	10.072	237	213	52.776
San Martín	10.169	2.758	227	56	
<b>TOTAL ZONA DE SALUD IV</b>	<b>52.423</b>	<b>12.830</b>	<b>464</b>	<b>269</b>	<b>65.986</b>
La Capital	1.300.746	211.506	7.774	5.356	1.525.382
Las Colonias	98.379	15.550	904	392	115.225
San Justo	39.450	8.500	229	298	48.477
<b>TOTAL ZONA DE SALUD V</b>	<b>1.438.575</b>	<b>235.556</b>	<b>8.907</b>	<b>6.046</b>	<b>1.689.084</b>
Belgrano	636	297			
Caseros	3.719	2.455	51	59	6.284
Iriondo	38.592	1.311	181	283	40.367
<b>TOTAL ZONA DE SALUD VI</b>	<b>42.947</b>	<b>4.063</b>	<b>232</b>	<b>342</b>	<b>47.584</b>
General López	187.847	49.590	2.782	1.134	241.353
<b>TOTAL ZONA DE SALUD VII</b>	<b>187.847</b>	<b>49.590</b>	<b>2.782</b>	<b>1.134</b>	<b>241.353</b>
Constitución	76.741	19.209	694	467	97.111
San Lorenzo	123.875	35.549	662	653	160.739
Rosario	1.766.934	242.975	6.149	3.786	2.019.844
<b>TOTAL ZONA DE SALUD VIII</b>	<b>1.967.550</b>	<b>297.733</b>	<b>7.505</b>	<b>4.906</b>	<b>2.277.694</b>
Nueve de Julio	2.526	2.604	84	133	5.347
<b>TOTAL ZONA DE SALUD IX</b>	<b>2.526</b>	<b>2.604</b>	<b>84</b>	<b>133</b>	<b>5.347</b>
<b>TOTAL PROVINCIA</b>	<b>3.989.841</b>	<b>654.726</b>	<b>23.983</b>	<b>15.516</b>	<b>4.684.066</b>

NOTA: Se repite los datos del año 2008 para los departamentos de Zona de Salud VIII y del año 2009 los correspondientes al Departamento Belgrano y San Martín para poder graficar la información sin que se distorsione la serie. Los mismos no fueron remitidos por Ministerio de Salud.

FUENTE: Elaboración propia en base a datos suministrados por Dirección de Estadística del Ministerio de Salud

**DIRECCION GENERAL DE PROGRAMACION Y ESTADISTICA HACENDAL.**

PROVINCIA DE SANTA FE

PRODUCCION DE SERVICIOS DE LABORATORIO, RADIOLOGIA, CIRUGIA Y PARTOS  
DE ESTABLECIMIENTOS OFICIALES  
PARTICIPACION POR DEPARTAMENTOS Y ZONAS DE SALUD  
AÑO 2010

DEPARTAMENTO/ZONA DE SALUD	LABORATORIO	RADIOLOGIA	CIRUGIA	PARTOS	TOTAL
Castellanos	0,41	0,73	0,23	0,11	0,45
San Cristóbal	0,30	0,55	1,38	0,90	0,35
<b>TOTAL ZONA DE SALUD I</b>	<b>0,72</b>	<b>1,28</b>	<b>1,60</b>	<b>1,01</b>	<b>0,80</b>
General Obligado	4,91	3,64	14,56	13,96	4,81
Vera	0,50	0,93	0,00	0,35	0,56
<b>TOTAL ZONA DE SALUD II</b>	<b>5,41</b>	<b>4,57</b>	<b>14,56</b>	<b>14,31</b>	<b>5,37</b>
Garay	0,94	1,27	0,00	0,23	0,98
San Javier	0,40	0,88	0,56	1,77	0,48
<b>TOTAL ZONA DE SALUD III</b>	<b>1,34</b>	<b>2,15</b>	<b>0,56</b>	<b>2,00</b>	<b>1,45</b>
San Jerónimo	1,06	1,54	0,99	1,37	1,13
San Martín	0,25	0,42	0,95	0,36	0,00
<b>TOTAL ZONA DE SALUD IV</b>	<b>1,31</b>	<b>1,96</b>	<b>1,93</b>	<b>1,73</b>	<b>1,41</b>
La Capital	32,60	32,30	32,41	34,52	32,57
Las Colonias	2,47	2,38	3,77	2,53	2,46
San Justo	0,99	1,30	0,95	1,92	1,03
<b>TOTAL ZONA DE SALUD V</b>	<b>36,06</b>	<b>35,98</b>	<b>37,14</b>	<b>38,97</b>	<b>36,06</b>
Belgrano	0,02	0,05	0,00	0,00	0,00
Caseros	0,09	0,37	0,21	0,38	0,13
Iriondo	0,97	0,20	0,75	1,82	0,86
<b>TOTAL ZONA DE SALUD VI</b>	<b>1,08</b>	<b>0,62</b>	<b>0,97</b>	<b>2,20</b>	<b>1,02</b>
General López	4,71	7,57	11,60	7,31	5,15
<b>TOTAL ZONA DE SALUD VII</b>	<b>4,71</b>	<b>7,57</b>	<b>11,60</b>	<b>7,31</b>	<b>5,15</b>
Constitución	1,92	2,93	2,89	3,01	2,07
San Lorenzo	3,10	5,43	2,76	4,21	3,43
Rosario	44,29	37,11	25,64	24,40	43,12
<b>TOTAL ZONA DE SALUD VIII</b>	<b>49,31</b>	<b>45,47</b>	<b>31,29</b>	<b>31,62</b>	<b>48,63</b>
Nueve de Julio	0,06	0,40	0,35	0,86	0,11
<b>TOTAL ZONA DE SALUD IX</b>	<b>0,06</b>	<b>0,40</b>	<b>0,35</b>	<b>0,86</b>	<b>0,11</b>
<b>TOTAL PROVINCIA</b>	<b>100,00</b>	<b>100,00</b>	<b>100,00</b>	<b>100,00</b>	<b>100,00</b>

FUENTE: Elaboración propia en base a datos suministrados por la Dirección Provincial de Planificación, Control de Gestión y Estadística del Ministerio de Salud y Medio Ambiente.

**PROVINCIA DE SANTA FE**  
**PRODUCCION DE SERVICIOS DE LABORATORIO**  
**PERIODO 1995 - 2010**

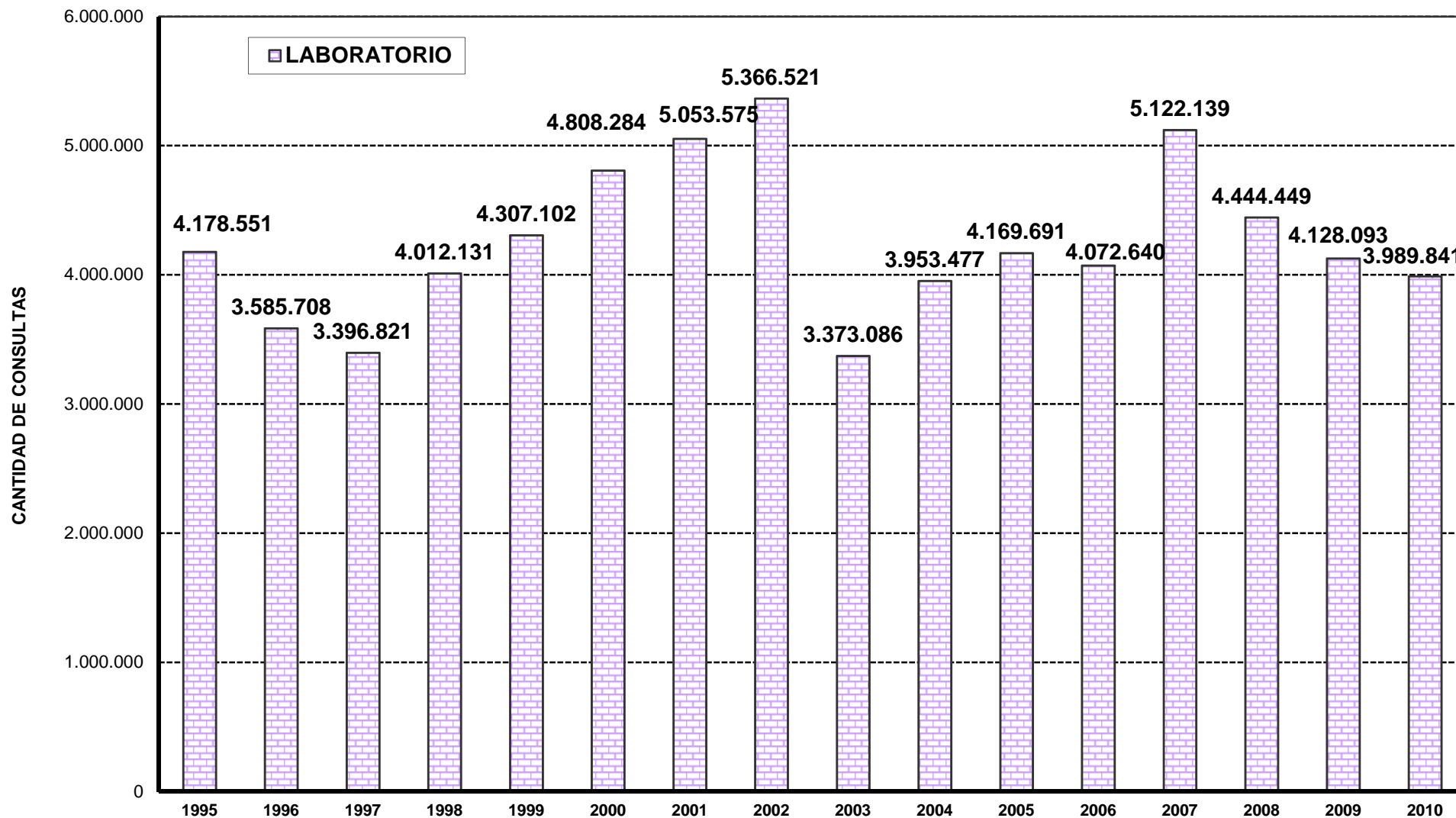

PROVINCIA DE SANTA FE  
PRODUCCION DE SERVICIOS DE RADIOLOGIA  
PERIODO 1995 - 2010

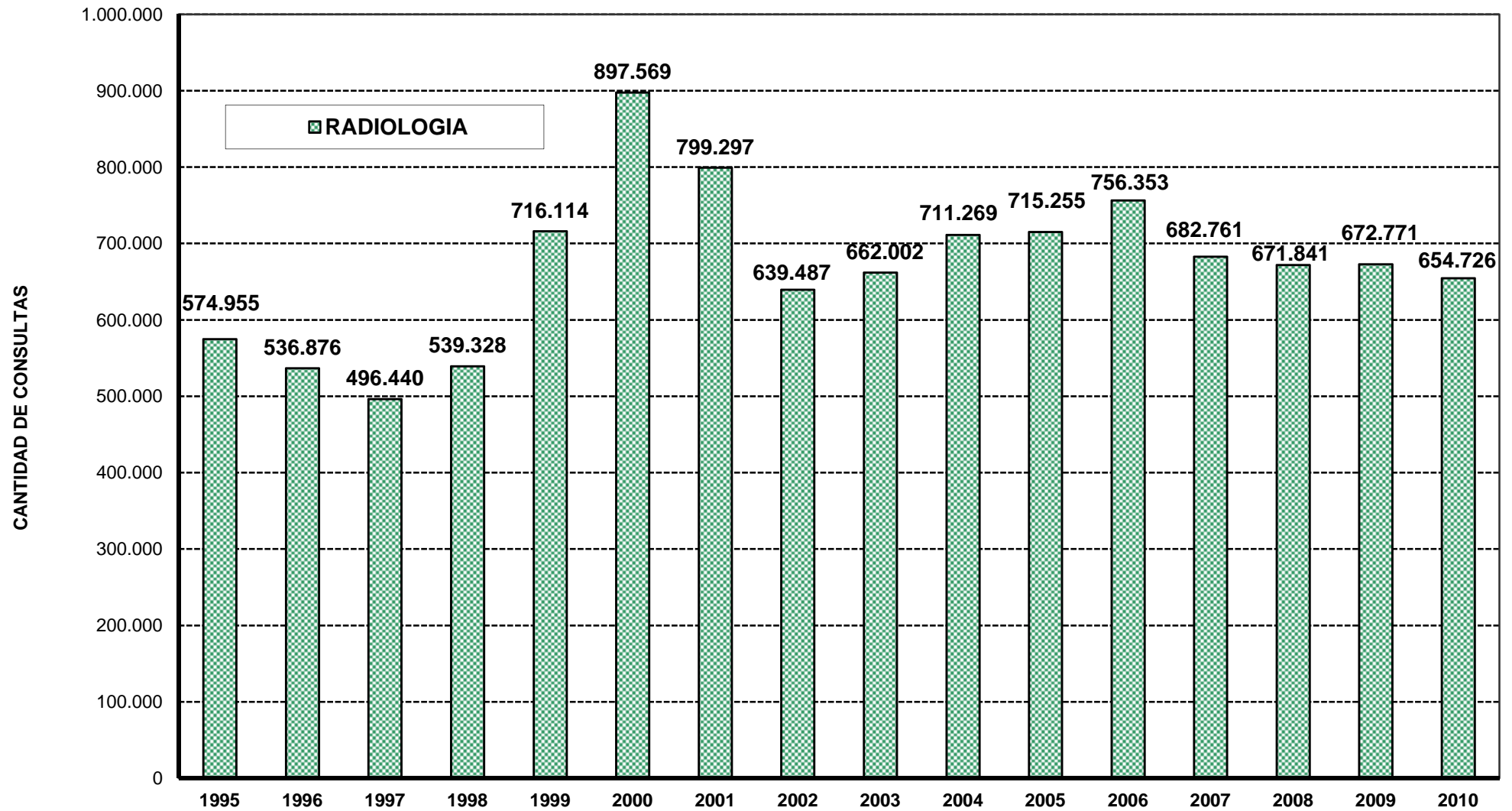

DIRECCION GENERAL DE PROGRAMACION Y ESTADISTICA HACENDAL.

**PROVINCIA DE SANTA FE  
PRODUCCION DE SERVICIOS DE CIRUGIA  
PERIODO 1995 - 2010**

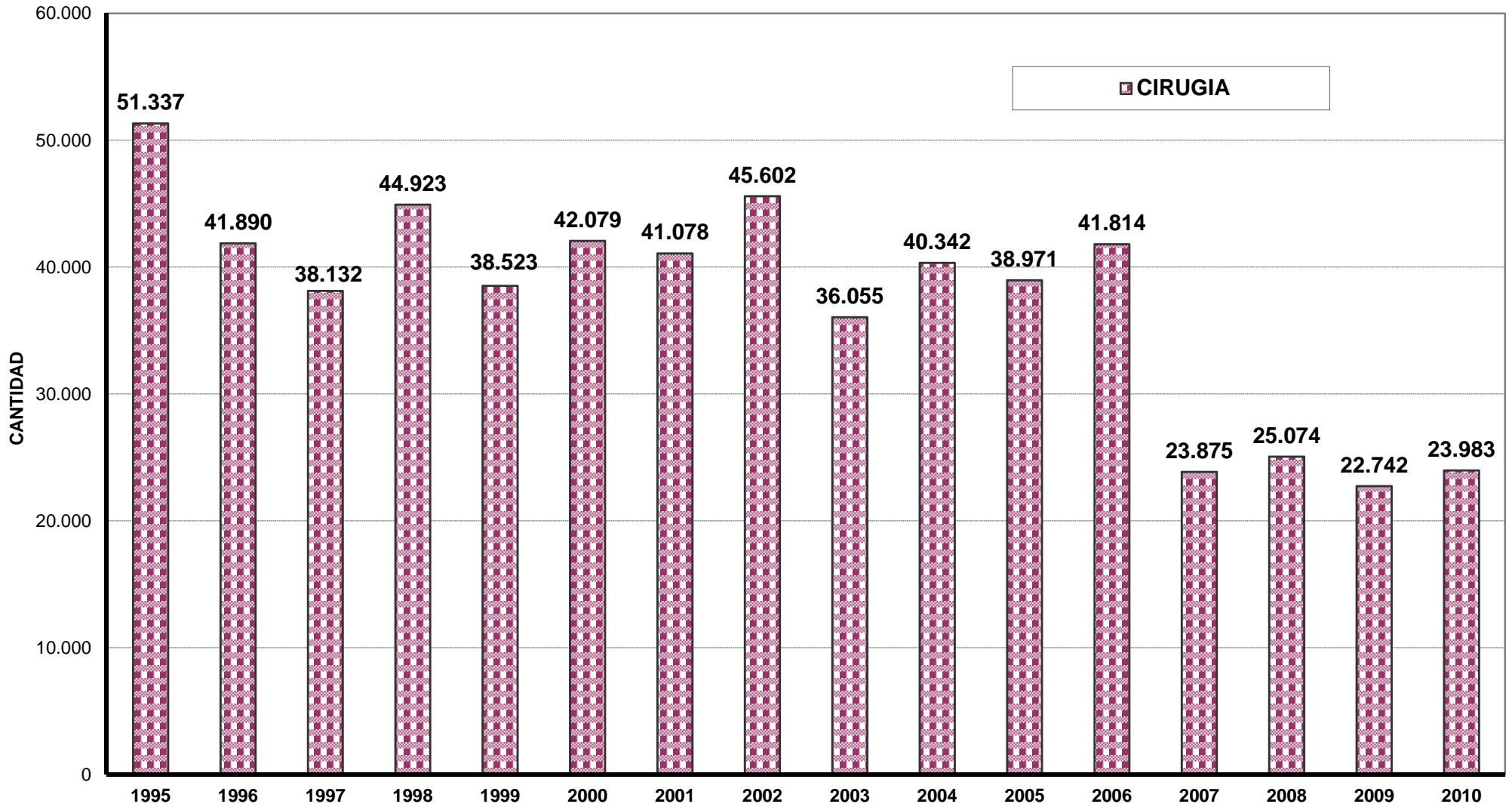

**PROVINCIA DE SANTA FE**  
**CANTIDAD DE PARTOS ATENDIDOS POR LOS SERVICIOS PROVINCIALES DE SALUD**  
**PERIODO 1995 - 2010**

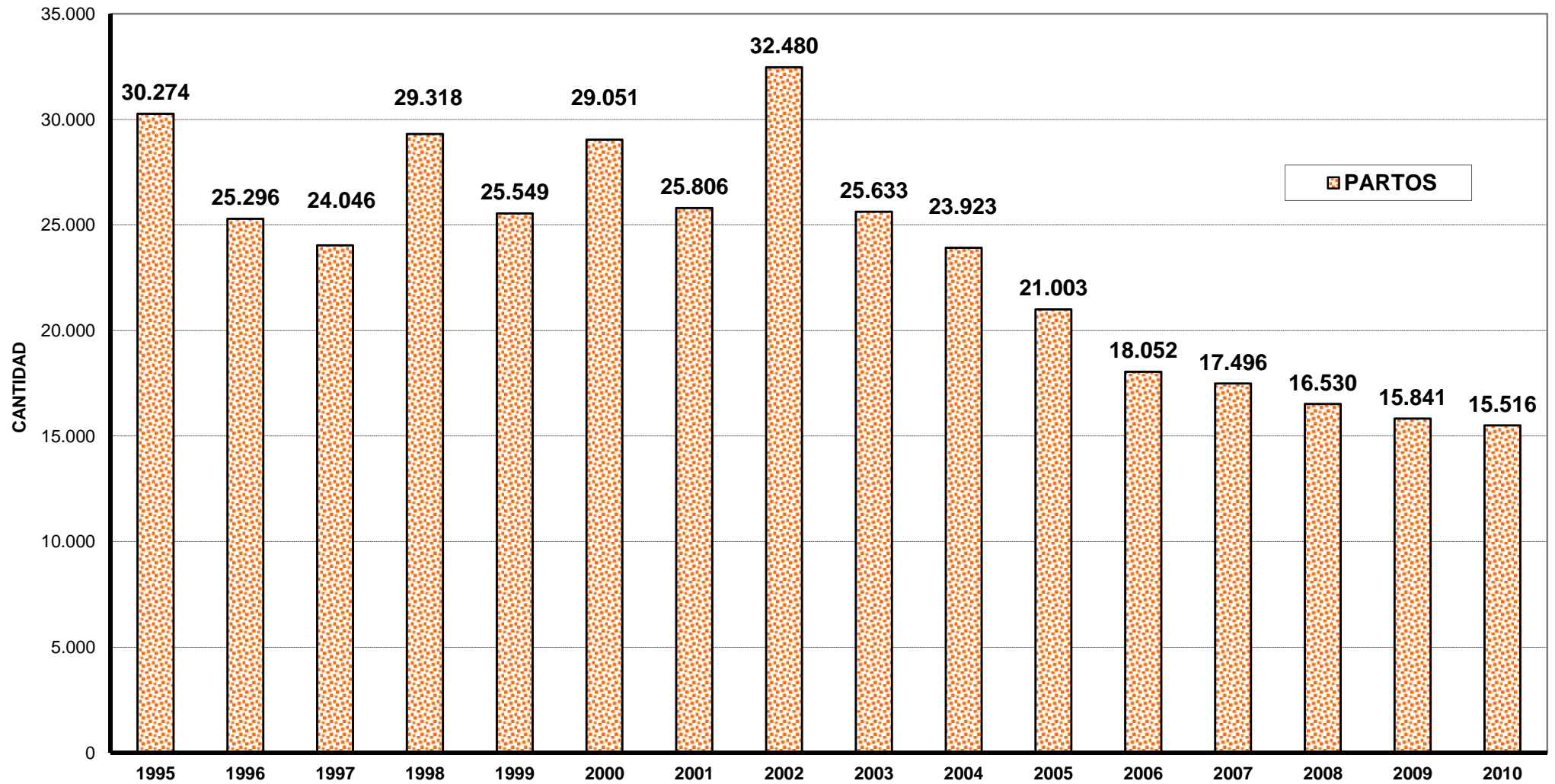



**PROVINCIA DE SANTA FE**  
**EVOLUCION DE LA PRODUCCION DE LOS SERVICIOS DE LABORATORIO, RADIOLOGIA, CIRUGIA Y PARTOS**  
**DE ORGANISMOS OFICIALES EN EL PERIODO 1995 - 2010**

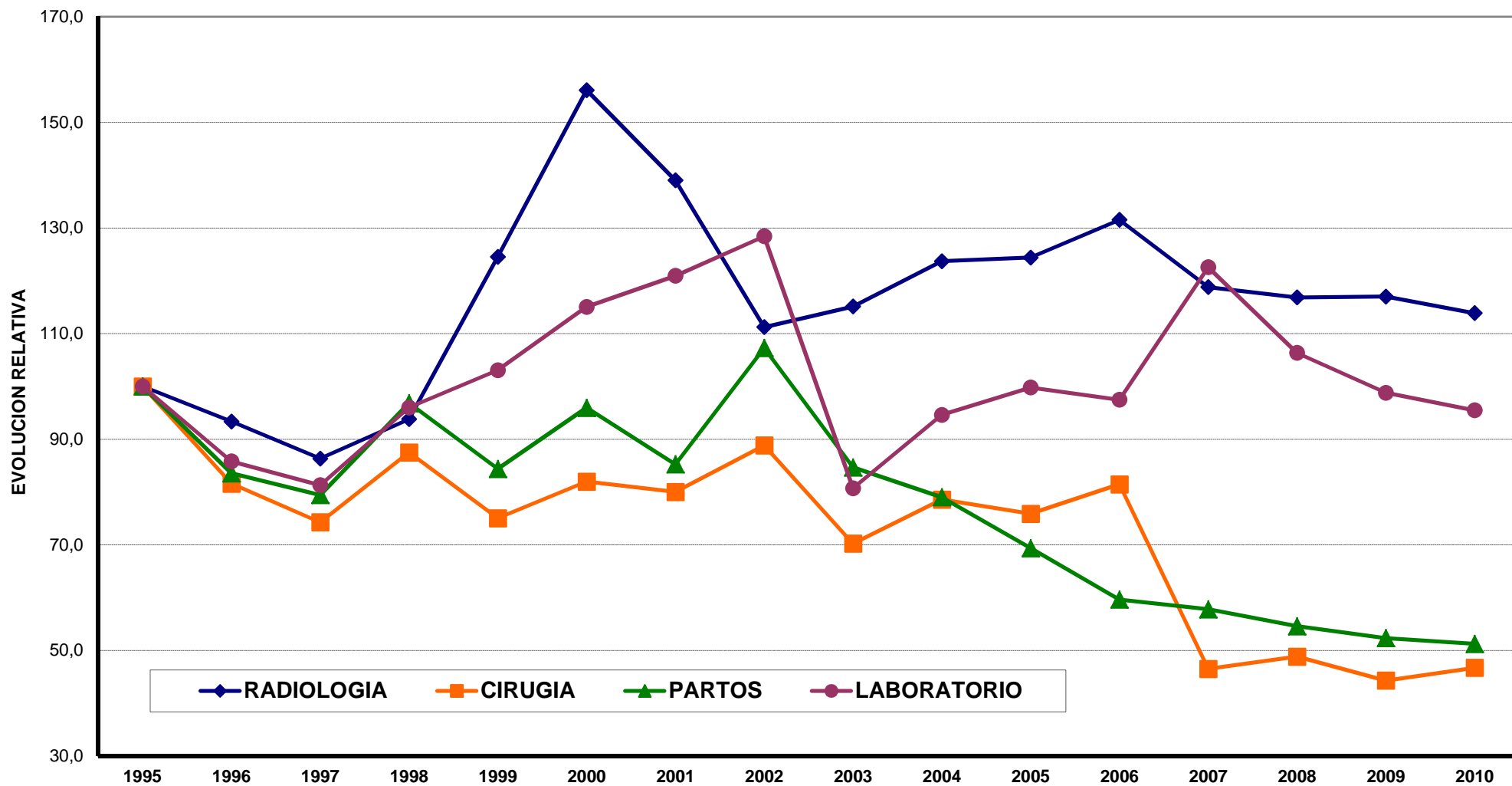

**PROVINCIA DE SANTA FE**  
**MINISTERIO DE SALUD Y MEDIO AMBIENTE**  
**CANTIDAD DE PROFESIONALES DEL ARTE DE CURAR Y ASISTENCIAL HOSPITALARIO**  
**DE ESTABLECIMIENTOS OFICIALES**  
**PERIODO 1983 - 2014**

AÑO	PROFESIONALES	ASISTENCIAL HOSPITALARIO	EVOLUCION PROFESIONALES	EVOL. PERS. ASIST. HOSPITALARIO
1983	2.199	3.107	100,00	100,00
1984	2.189	3.066	99,55	98,68
1985	2.165	2.982	98,45	95,98
1986	2.264	3.464	102,96	111,49
1987	2.280	3.757	103,68	120,92
1988	2.235	3.707	101,64	119,31
1989	2.215	3.876	100,73	124,75
1990	2.259	3.858	102,73	124,17
1991	2.377	4.669	108,09	150,27
1992	2.268	4.406	103,14	141,81
1993	2.258	4.359	102,68	140,30
1994	1.697	4.705	77,17	151,43
1995	1.731	3.947	78,72	127,04
1996	1.656	3.794	75,31	122,11
1997	2.953	3.904	134,29	125,65
1998	1.801	4.415	81,90	142,10
1999	2.871	3.424	130,56	110,20
2000	3.362	3.696	152,89	118,96
2001	3.421	3.634	155,57	116,96
2002	2.654	3.266	120,69	105,12
2003	2.648	3.201	120,42	103,03
2004	2.690	3.245	122,33	104,44
2005	3.013	3.421	137,02	110,11
2006	3.369	3.736	153,21	120,24
2007	3.369	3.736	153,21	120,24
2008	3.539	3.872	160,94	124,62
2009	3.534	4.044	160,71	130,16
2010	5.367	4.666	244,07	150,18
2011	5.637	4.734	256,34	152,37
2012	5.700	4.746	259,21	152,75
2013	7.283	4.724	331,20	152,04
2014	7.283	4.724	331,20	152,04

NOTA:

\* El Agrupamiento Asistencial Hospitalario: comprende al personal de Enfermería, Técnicos asistenciales y Asistentes Sociales

\* Debido a la falta de continuidad en la información recepcionada con respecto a las horas trabajadas y al personal no escalafonado, se decidió la no inclusión de las mismas, siendo necesario modificar la información en los casos que correspondiera, de períodos anteriores

\* En el año 2007 se repite la información del Año 2006 por no contar con la información correspondiente

\* Se repite información 2014 por no contar con los datos correspondientes

FUENTE: Datos suministrados por la Dirección Provincial de Recursos Humanos del Ministerio de Salud

**DIRECCION GENERAL DE PROGRAMACION Y ESTADISTICA HACENDAL.**

**PROVINCIA DE SANTA FE**  
**PROFESIONALES ARTE DE CURAR Y ASISTENCIAL HOSPITALARIO**  
**EN ESTABLECIMIENTOS OFICIALES EN EL PERIODO 1983 - 1998**

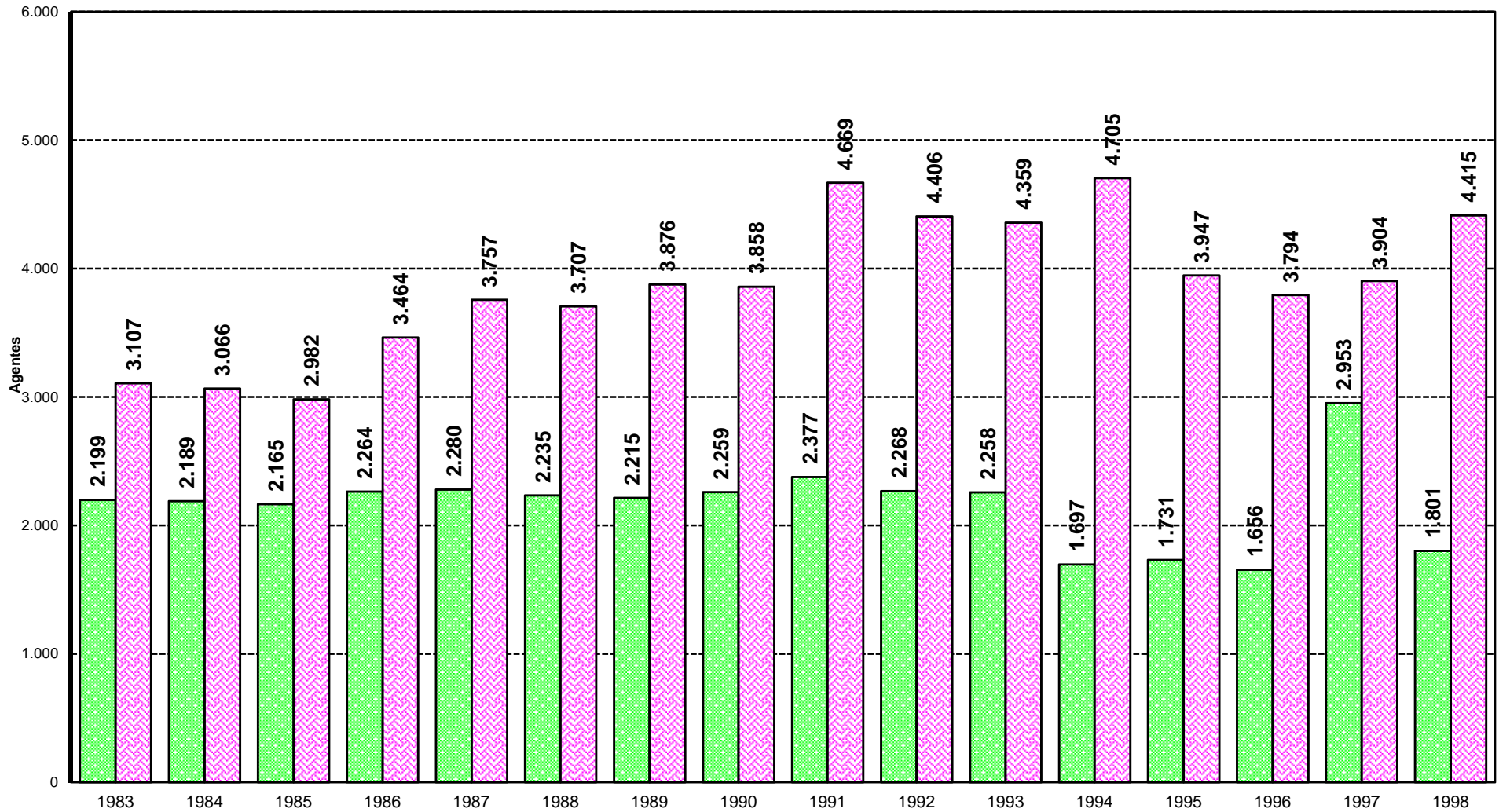

**PROVINCIA DE SANTA FE**  
**PROFESIONALES ARTE DE CURAR Y ASISTENCIAL HOSPITALARIO**  
**EN ESTABLECIMIENTOS OFICIALES EN EL PERIODO 1997 - 2014**

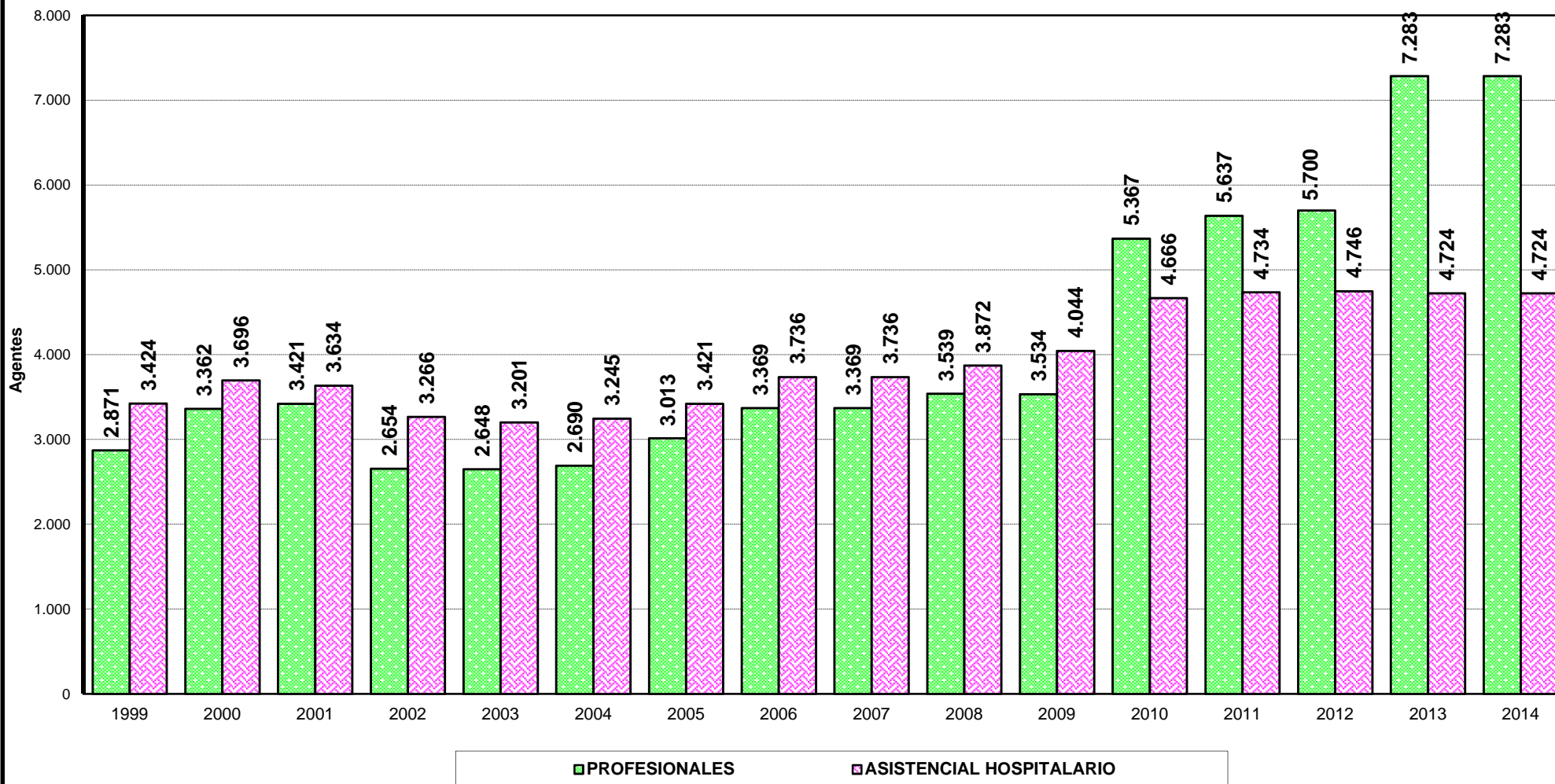

## **SERVICIOS DE VACUNACION EN ESTABLECIMIENTOS**

Se analizó la evolución de las dosis de vacunas aplicadas en establecimientos provinciales de salud en el período 1985 - 2014.

Se observa un crecimiento de las dosis utilizadas y una cobertura muy importante a nivel provincial teniendo en cuenta la población afectada a las distintas campañas.

A partir de 1997 se incorpora la vacunación de la Triple Viral (Sarampión, Rubeola y Parotiditis) con una aplicación de 5.312 dosis.

A partir del año 1998, se incorpora al calendario obligatorio de vacunación la vacuna Antihaemóphilus con 154.259 dosis aplicadas. Se aclara que la información recibida corresponde a los años 1998, 2003, 2005, 2006, 2008 y 2009.

A partir de 1999 se incorpora la vacunación de la Cuádruple (HibDPT) y la Doble Bacteriana (Antitetánica).

En el año 2000 se incorpora la vacunación de la Hepatitis B.

En el año 2004 se incluye la Doble Viral (Sarampión y Rubeola), no registrándose la antisarampionosa por estar incluida en la Doble Viral y en la Triple Viral según la edad.

A partir del 2005 se informa las dosis aplicadas de Hepatitis A, Antigripal, Salk, Antimeningo A y C y Anti-neumococo,

En el año 2007 no fueron informadas las dosis aplicadas correspondientes a las vacunas: Antigripal, antimeningo A+C, Doble Viral, Antineumococo, Salk, y Antitetánica.

El número de dosis aplicadas en el año 2006 es el más alto de la serie (1.310.330) para continuar con el 2009 (1.249.207) y disminuyendo en el 2010 las dosis aplicadas (1.050.776) y continuó disminuyendo en el año 2011 (981.839) y 2012 (979.051) y siendo el año de mayores dosis aplicadas el último año de la serie. Es necesario aclarar que las vacunas antihaemophylus influenzae, salk y meningococo son aquellas que no están en el calendario sino que se utilizan para pacientes con algunas patologías especiales y por lo tanto hay

años que se aplican más cantidad que otros períodos y además se han incorporado la doble viral, antigripal, doble bacteriana antitetánica y neumococo 13 (esta última para menores de un año) en una sola. También hubo vacunas como faltantes como la penta y se reemplazó por la cuádruple, que a su vez en los últimos meses del último año de la serie no hay más cuádruple y nuevamente se usa penta porque las entregas se normalizaron

La cobertura de vacunas durante 2004 en el ingreso escolar es de prácticamente el 100% en el total provincial, con algunas diferencias a nivel departamental y en el año 2006 la cobertura de vacunación estuvo entre el 96% y el 100% aproximadamente de las Vacunas Triple Bacteriana, Triple Viral, Sabín y B.C.G.

Cumpliendo con las metas establecidas en los Programas Prioritarios diseñados por el Ministerio de Salud, el esquema completo considerará que el niño tiene aplicadas todas las vacunas aún cuando no se hayan colocado estrictamente a la edad indicada en el esquema de vacunación de la Provincia, el que incluye las siguientes vacunas:

EDAD	VACUNA
1. Al Nacer	B.C.G.
2. A los 2 meses	Sabín, Triple Bacteriana (D.P.T.) y Antihaemóphilus ó Cuádruple
3. A los 4 meses	Sabín, Triple Bacteriana (D.P.T.) y Antihaemóphilus ó Cuádruple
4. A los 6 meses	Sabín, Triple Bacteriana (D.P.T.) y Antihaemóphilus ó Cuádruple
5. A los 12 meses	Triple Viral
6. A los 18 meses	Sabín, Triple Bacteriana (D.P.T.) y Antihaemóphilus ó Cuádruple
7. De 5 a 6 años	B.C.G., Triple Bacteriana (D.P.T.) y Antihaemóphilus ó Cuádruple

PROVINCIA DE SANTA FE  
 DOSIS DE VACUNAS APLICADAS EN ESTABLECIMIENTOS PROVINCIALES DE SALUD  
 PERIODO 1985 - 2014

AÑOS	SABIN	TRIPLE BACTERIANA	ANTISARAMP.	B.C.G.	TRIPLE VIRAL	ANTIHAEMOP. INFLUENZAE	CUADRUPLE (HibDPT)	HEPATITIS B	HEPATITIS A	DOBLE VIRAL	ANTIGRI PAL	SALK	ANTIMEN. A+C	ANTI-NEUMOCOCO	DOBLE BACTERIANA ANTITETANICA	TOTAL
1985	362.608	166.615	113.964	79.827												723.014
1986	230.790	171.885	67.262	94.399												564.336
1987	222.012	192.421	52.815	72.721												539.969
1988	223.722	176.099	45.181	85.349												530.351
1989	264.117	231.979	58.362	119.648												674.106
1990	249.739	237.907	55.924	103.301												646.871
1991	224.138	219.420	57.869	101.429												602.856
1992	274.668	244.758	84.572	92.737												696.735
1993	239.684	224.623	88.903	118.585												671.795
1994	288.775	250.264	54.048	116.440												709.527
1995	263.949	237.810	52.125	126.352												680.236
1996	311.240	294.482	61.865	145.065												812.652
1997	294.631	274.926	61.847	122.266	5.312											758.982
1998	303.340	282.725	129.192	175.573	154.259											1.045.089
1999	271.696	161.110	69.719	116.034	110.470		193.428								51.894	974.351
2000	253.728	156.157	54.546	108.260	100.500		180.693	1.719							4.673	860.276
2001	232.861	106.605	5.538	76.083	70.696		208.440	138.872							4.928	844.023
2002	198.082	143.823		129.573	131.153		150.996	126.717								880.344
2003	258.931	178.150	17	111.560	148.411	3	206.877	253.635							16.803	1.174.387
2004	260.732	52.555	202.007	136.060	137.622		155.588	287.486		26.614					26.614	1.147.656
2005	251.996	50.868	104.524	137.622	129.108	128	199.275	278.239	50.322	113.095	13.281	948	444	2.238	1.030	1.204.010
2006	244.711	53.334	104.093	129.108	140.693	71	190.992	265.789	53.162	232.724	32.902	741	305	1.621	777	1.310.330
2007	187.706	47.267	162.416	123.667	202.227	92	140.693	269.291	53.073							984.113
2008	250.370	47.716	105.450	122.065	239.718	369	202.227	239.718	55.594	17.416	31.455	382	935	1.410	160.542	1.235.372
2009	276.585	56.447	55.953	119.669	245.057		160.798	245.057	59.848	74.049	24.041	1.183	538	2.112	172.558	1.249.207
2010	233.762	47.474	54.273	118.497	179.858		179.858	174.779	55.329	32.734	13.713	1.845	964	11.865	125.683	1.050.776
2011	226.185	43.463	53.171	103.540	184.073	252	184.073	150.328	51.529	17.957	17.963	1.280	832	15.790	115.476	981.839
2012	225.066	42.291	47.794	90.743	132.901	236	132.901	65.281	45.325	8.458	193.237	1.486	598	37.190	88.445	979.051
2013	194.715	32.202	102.421	76.218	258.412		258.412	56.635	41.749		319.057			130.630		1.212.039
2014	241.292	48.635	68.956	96.655	188.642	355	188.642	89.289	54.131	180.548	307.132	1.077	678	156.432	103.402	1.537.224

FUENTE: Datos suministrados por la Dir.Prov.Prom.y Protección de la Salud. Dpto.Epidemiología, del Ministerio de Salud y Medio Ambiente.

NOTAS: Elaboración propia en base a la fuente citada.

- (1) Triple Viral (Sarampión, Rubeola y Parotiditis) se implementó a partir de diciembre de 1997.
- (2) Antithaemophilus Influenzae, se informó en 1998, 2003, 2005, 2006, 2008, 2009 y 2010.
- (3) Cuádruple (HibDPT) se incorpora a partir de 1999 e incluye la Antithaemophilus Influenzae en los años que no se registra su colocación independientemente.
- (4) Se informan a partir de 1999 las dosis aplicadas de Doble Bacteriana (Antitetánica).
- (5) Se informan a partir de 2000 las dosis aplicadas de Hepatitis B.
- (6) Se informan a partir de 2004 las dosis aplicadas de Doble Viral (Sarampión y Rubeola).
- (7) A partir del 2004 no se informa la vacuna antisarampionosa por estar incluida en la doble viral y la triple viral según la edad
- (8) Desde 2005 se informan Hepatitis A, Antigripal, Salk, Antimeningo A+C y Antineumococo.
- (9) No se informan en 2007: Antigripal, Antimeningo A+C, Doble Viral, Antineumococo, Salk, ni Antitetánicas
- (10) En el Año 2011 se incluye a las dosis de Triple Viral la cantidad de 5.733 dosis correspondientes a Triple Acelular.
- (11) En el Año 2013 se recepcionaron los datos de cantidad de vacunas aplicadas con una especificación diferente, donde por ejemplo se anexó a la cuádruple la penta, en otros casos al ser vacunas que no están en el calendario sólo se usaron para pacientes con patologías especiales y otras vacunas estuvieron en falta

DIRECCION GENERAL DE PROGRAMACION Y ESTADISTICA HACENDAL

**PROVINCIA DE SANTA FE**  
**DOSIS PRINCIPALES VACUNAS APLICADAS ORGANISMOS PROVINCIALES**  
**PERIODO 1985 - 2014**

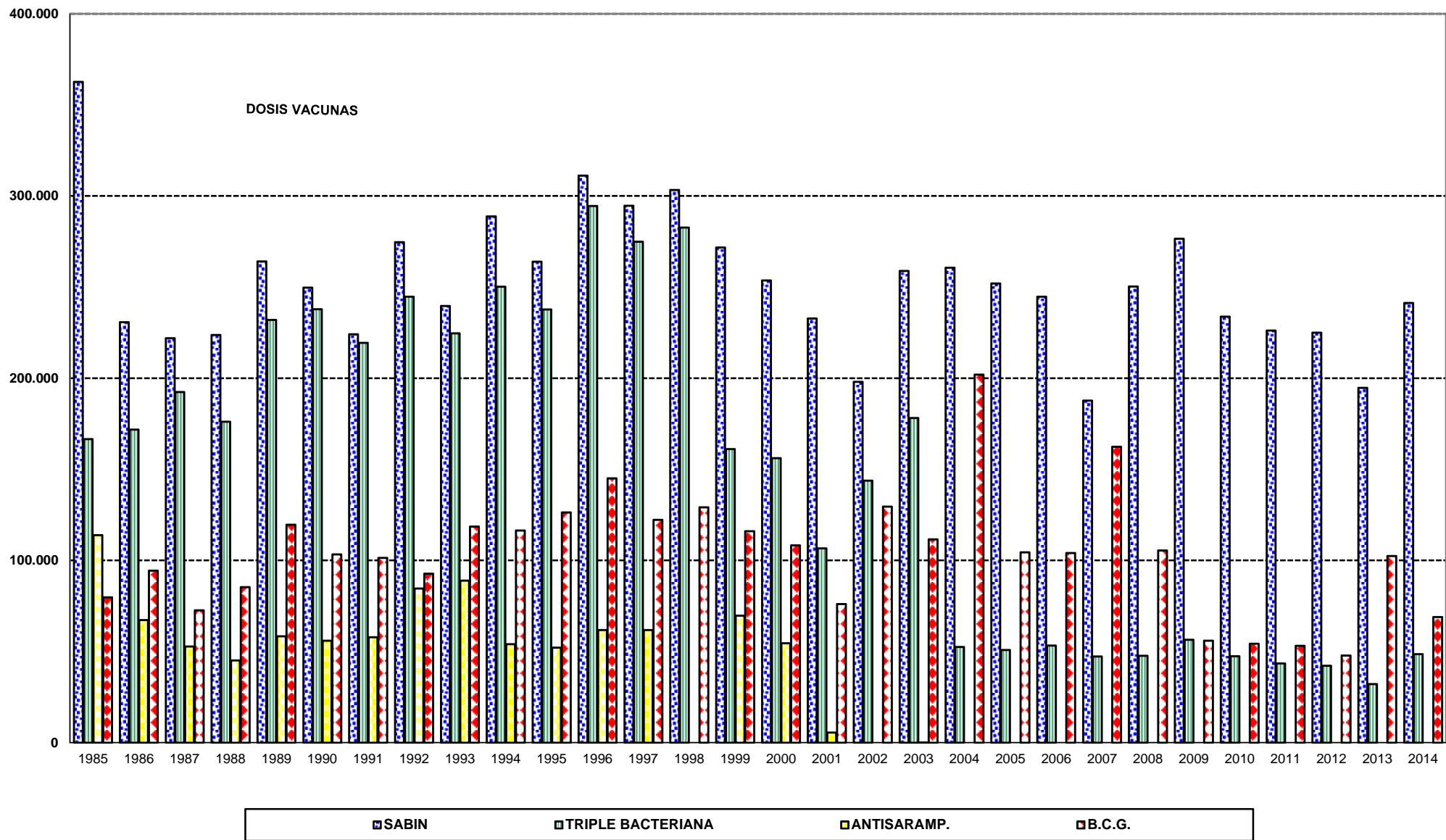



**PROVINCIA DE SANTA FE**  
**DOSIS PRINCIPALES VACUNAS APLICADAS ORGANISMOS PROVINCIALES**  
**PERIODO 1997 - 2014**

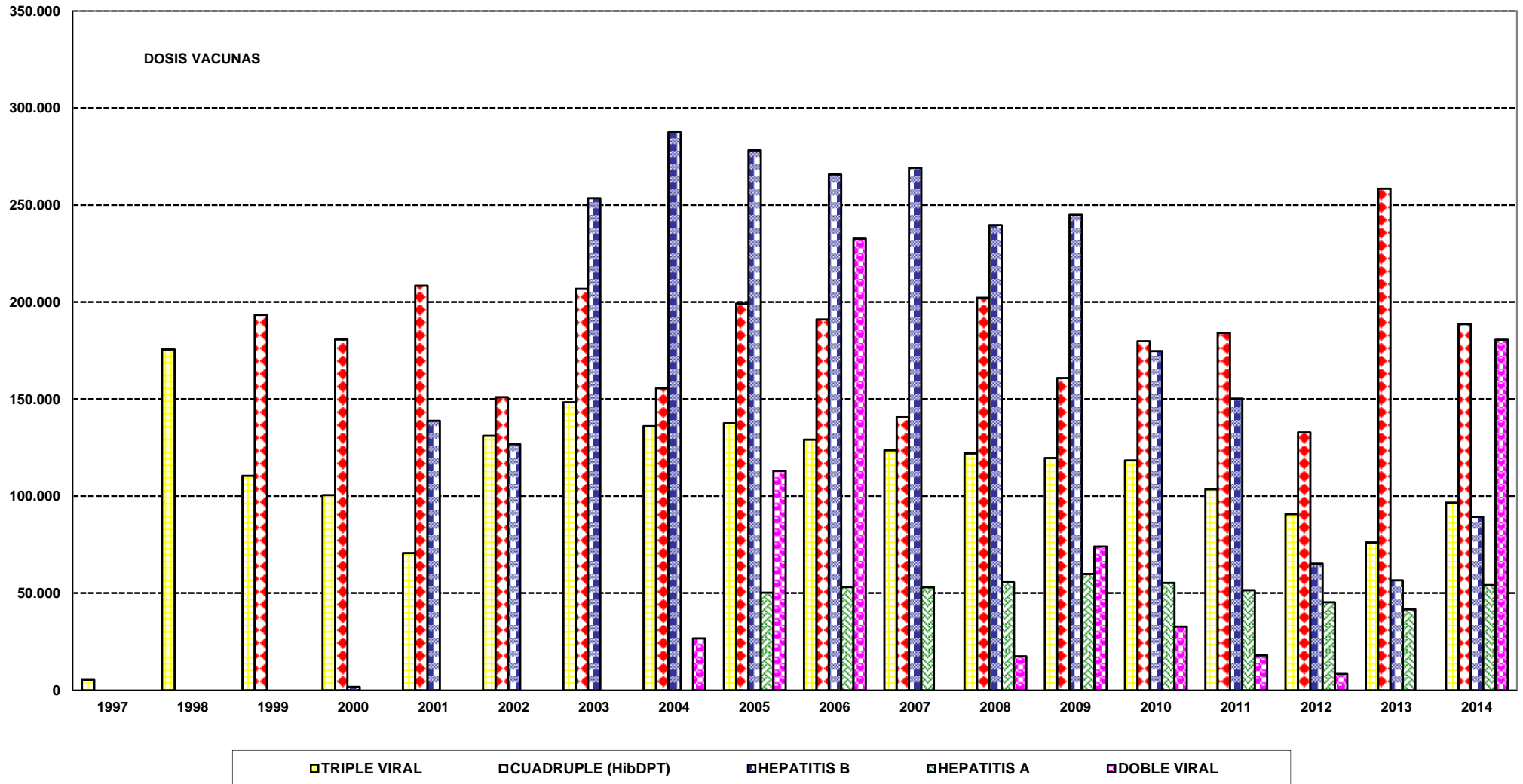

PROVINCIA DE SANTA FE  
 EVOLUCION DE LAS DOSIS DE VACUNAS APLICADAS EN ESTABLECIMIENTOS  
 PROVINCIALES DE SALUD  
 PERIODO 1985 - 2014  
 AÑO 1985=100

AÑOS	SABIN	TRIPLE BACTERIANA	ANTISARAMP.	B.C.G.	TRIPLE VIRAL	ANTIHAEMOP. INFLUENZAE	CUADRUPLE (HibDPT)	HEPATITIS B	HEPATITIS A	DOBLE VIRAL	ANTIGRI PAL	SALK	ANTIMEN. A+C	ANTI-NEUMOCOCO	DOBLE BACTERIANA ANTITETANICA	TOTAL
1985	100,00	100,00	100,00	100,00												100,00
1986	63,65	103,16	59,02	118,25												78,05
1987	61,23	115,49	46,34	91,10												74,68
1988	61,70	105,69	39,64	106,92												73,35
1989	72,84	139,23	51,21	149,88												93,24
1990	68,87	142,79	49,07	129,41												89,47
1991	61,81	131,69	50,78	127,06												83,38
1992	75,75	146,90	74,21	116,17												96,37
1993	66,10	134,82	78,01	148,55												92,92
1994	79,64	150,20	47,43	145,87												98,13
1995	72,79	142,73	45,74	158,28												94,08
1996	85,83	176,74	54,28	181,72												112,40
1997	81,25	165,01	54,27	153,16	100,00											104,97
1998	83,66	169,69		161,84	3.305,21	100,00										144,55
1999	74,93	96,70	61,18	145,36	2.079,63		100,00								100,00	134,76
2000	69,97	93,72	47,86	135,62	1.891,94		93,42	100,00							9,00	118,98
2001	64,22	63,98	4,86	95,31	1.330,87		107,76	8.078,65							9,50	116,74
2002	54,63	86,32		162,32	2.468,99		78,06	7.371,55								121,76
2003	71,41	106,92		139,75	2.793,88	0,002	106,95	14.754,80							32,38	162,43
2004	71,90	31,54		253,06	2.561,37		80,44	16.724,03		100,00					51,29	158,73
2005	69,50	30,53		130,94	2.590,78	0,08	103,02	16.186,10	100,00	424,95	100,00	100,00	100,00	100,00	1,98	166,53
2006	67,49	32,01		130,40	2.430,50	0,05	98,74	15.461,84	105,64	874,44	247,74	78,16	68,69	72,43	1,50	181,23
2007	51,77	28,37		203,46	2.328,07		72,74	15.665,56	105,47							136,11
2008	69,05	28,64		132,10	2.297,91	0,06	104,55	13.945,20	110,48	65,44	236,84	40,30	210,59	63,00	309,37	170,86
2009	76,28	33,88		70,09	2.252,80	0,24	83,13	14.255,79	118,93	278,23	181,02	124,79	121,17	94,37	332,52	172,78
2010	64,47	28,49		67,99	2.230,74		92,98	10.167,48	109,95	123,00	103,25	194,62	217,12	530,16	242,19	145,33
2011	62,38	26,09		66,61	1.949,17	0,16	95,16	8.745,08	102,40	67,47	135,25	135,02	187,39	705,54	222,52	135,80
2012	62,07	25,38		59,87	1.708,26	0,15	68,71	3.797,61	90,07	31,78	1.454,99	156,75	134,68	1.661,75	170,43	135,41
2013	53,70	19,33		128,30	1.434,83		133,60	3.294,65	82,96		2.402,36			5.836,91		167,64
2014	66,54	29,19		86,38	1.819,56	0,23	97,53	5.194,24	107,57	678,39	2.312,57	113,61	152,70	6.989,81	199,26	212,61

FUENTE: Datos suministrados por la Dir.Prov.Prom.y Protección de la Salud. Dpto.Epidemiología, del Ministerio de Salud y Medio Ambiente.

NOTAS: Elaboración propia en base a la fuente citada.

- (1) Triple Viral (Sarampión, Rubeola y Parotiditis) se implementó a partir de diciembre de 1997.
- (2) Antihæmophilus Influenzæ, se informó en 1998, 2003, 2005, 2006, 2008, 2009 y 2010.
- (3) Cuádruple (HibDPT) se incorpora a partir de 1999 e incluye la Antihæmophilus Influenzæ en los años que no se registra su colocación independientemente.
- (4) Se informan a partir de 1999 las dosis aplicadas de Doble Bacteriana (Antitetánica).
- (5) Se informan a partir de 2000 las dosis aplicadas de Hepatitis B.
- (6) Se informan a partir de 2004 las dosis aplicadas de Doble Viral (Sarampión y Rubeola).
- (7) A partir del 2004 no se informa la vacuna antisarampiosa por estar incluida en la doble viral y la triple viral según la edad
- (8) Desde 2005 se informan Hepatitis A, Antigripal, Salk, Antimeningo A+C y Antineumococo.
- (9) No se informan en 2007: Antigripal, Antimeningo A+C, Doble Viral, Antineumococo, Salk, ni Antitetánicas
- (10) En el Año 2011 se incluye a las dosis de Triple Viral la cantidad de 5.733 dosis correspondientes a Triple Acelular.
- (11) En el Año 2013 se recibieron los datos de cantidad de vacunas aplicadas con una especificación diferente, donde por ejemplo se anexó a la cuádruple la penta, en otros casos al ser vacunas que no están en el calendario sólo se usaron para pacientes con patologías especiales y otras vacunas estuvieron en falta

**PROVINCIA DE SANTA FE**  
**EVOLUCION DE DOSIS DE VACUNAS**  
 Período 1985 - 2014

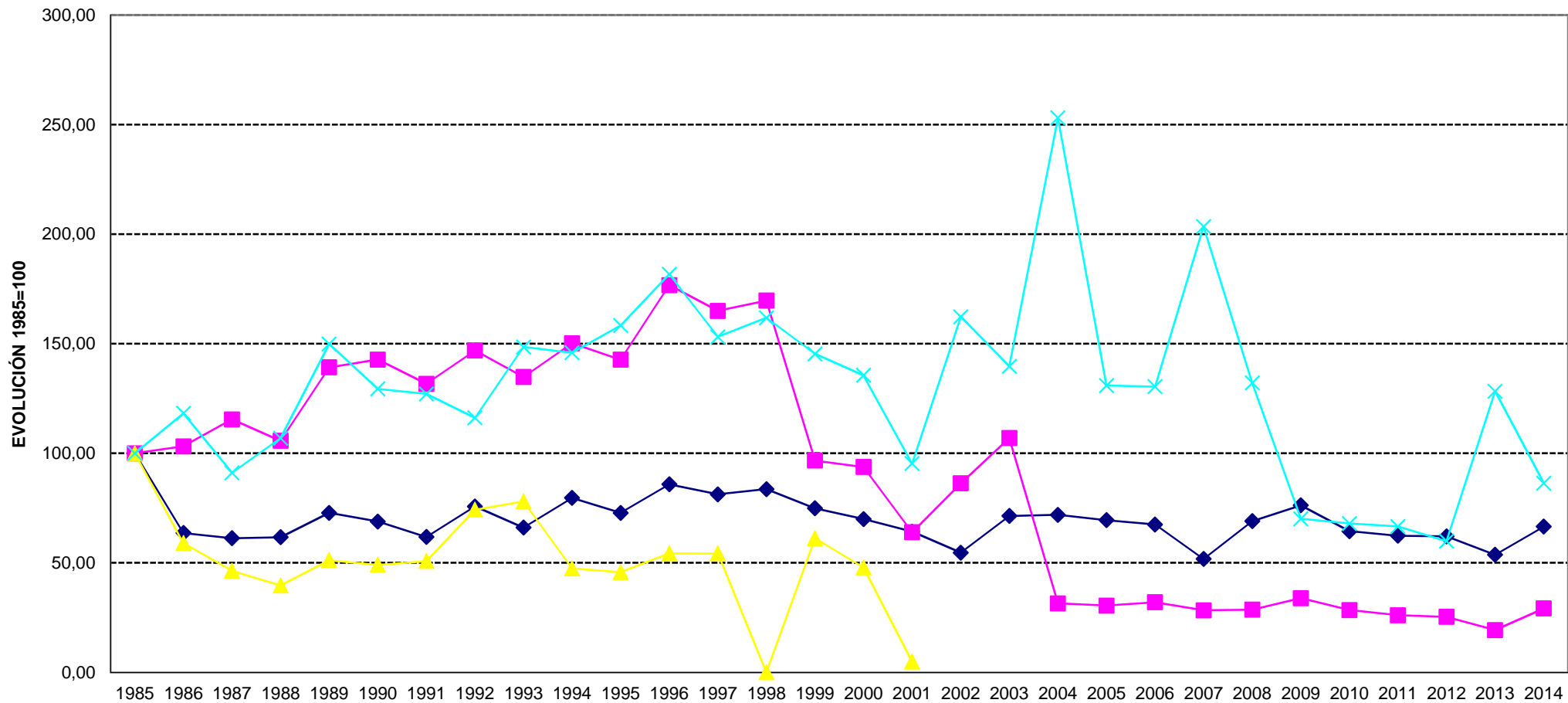

**SABIN**     
  **TRIPLE BACTERIANA**     
  **ANTISARAMP.**     
  **B.C.G.**

*Dirección General de Programación y Estadística Hacendal*

PROVINCIA DE SANTA FE  
COBERTURAS DE VACUNAS  
PERIODO 1995

DEPARTAMENTO	POBLACION ANUAL (1)	VACUNA TRIPLE			VACUNA SABIN ORAL			VACUNA B.C.G.			VACUNA ANTISARAMP.
		1º DOSIS <1 AÑO	3º DOSIS <1 AÑO	3º DOSIS <5 AÑOS	1º DOSIS <1 AÑO	3º DOSIS <1 AÑO	3º DOSIS <5 AÑOS	DOSIS <7 DIAS	DOSIS <28 DIAS	DOSIS <1 AÑO	
Belgrano	743	545	519	600	619	579	658	47	292	649	495
Caseros	1.308	911	795	849	1.008	960	1.068	116	593	1.110	926
Castellanos	3.278	3.025	2.805	3.376	3.160	2.957	3.557	381	1.781	2.959	3.003
Constitución	1.507	1.818	1.470	1.692	2.388	1.942	2.177	612	1.465	2.338	1.972
Garay	494	511	523	570	511	540	587	285	366	388	539
Gral. López	3.419	2.739	2.500	2.910	3.008	2.524	2.930	1.280	2.865	4.860	2.383
Gral. Obligado	4.746	4.299	3.687	4.263	4.445	3.840	4.389	1.180	2.475	3.551	4.447
Iriondo	1.146	975	911	1.020	1.010	947	1.061	290	741	971	1.065
La Capital	9.896	11.987	10.997	11.906	12.601	11.230	12.546	7.855	13.465	16.788	14.242
Las Colonias	1.680	1.553	1.476	1.683	1.597	1.509	1.720	337	1.222	1.781	1.957
9 de Julio	750	723	702	845	715	775	915	98	252	715	693
Rosario	22.079	19.323	16.218	18.038	20.873	17.217	18.915	7.456	15.455	21.846	18.696
San Cristóbal	1.597	1.072	996	1.254	1.152	1.016	1.258	238	658	1.180	1.126
San Javier	848	784	777	864	838	786	872	664	772	862	757
San Jerónimo	1.400	1.083	1.109	1.284	1.285	1.151	1.339	235	753	1.195	1.497
San Justo	867	653	691	772	758	735	820	211	469	708	790
San Lorenzo	3.027	3.014	2.372	2.700	3.306	2.542	2.882	486	1.256	1.952	2.570
San Martín	1.060	842	859	985	840	882	1.008	155	520	994	739
Vera	1.359	1.542	1.345	1.629	1.512	1.590	1.987	201	750	1.768	1.572
<b>TOTAL</b>	<b>61.204</b>	<b>57.399</b>	<b>50.752</b>	<b>57.240</b>	<b>61.626</b>	<b>53.722</b>	<b>60.689</b>	<b>22.127</b>	<b>46.150</b>	<b>66.615</b>	<b>59.469</b>

DEPARTAMENTO	VACUNA TRIPLE COBERTURA			VACUNA SABIN ORAL COBERT.			VACUNA B.C.G. COBERT.			VACUNA ANTISARAMP. COBERTURA
	1º DOSIS <1 AÑO	3º DOSIS <1 AÑO	3º DOSIS <5 AÑOS	1º DOSIS <1 AÑO	3º DOSIS <1 AÑO	3º DOSIS <5 AÑOS	DOSIS <7 DIAS	DOSIS <28 DIAS	DOSIS <1 AÑO	
Belgrano	73,35%	69,85%	80,75%	83,31%	77,93%	88,56%	6,33%	39,30%	87,35%	66,62%
Caseros	69,65%	60,78%	64,91%	77,06%	73,39%	81,65%	8,87%	45,34%	84,86%	70,80%
Castellanos	92,28%	85,57%	102,99%	96,40%	90,21%	108,51%	11,62%	54,33%	90,27%	91,61%
Constitución	120,64%	97,54%	112,28%	158,46%	128,87%	144,46%	40,61%	97,21%	155,14%	130,86%
Garay	103,44%	105,87%	115,38%	103,44%	109,31%	118,83%	57,69%	74,09%	78,54%	109,11%
Gral. López	80,11%	73,12%	85,11%	87,98%	73,82%	85,70%	37,44%	83,80%	142,15%	69,70%
Gral. Obligado	90,58%	77,69%	89,82%	93,66%	80,91%	92,48%	24,86%	52,15%	74,82%	93,70%
Iriondo	85,08%	79,49%	89,01%	88,13%	82,64%	92,58%	25,31%	64,66%	84,73%	92,93%
La Capital	121,13%	111,13%	120,31%	127,33%	113,48%	126,78%	79,38%	136,07%	169,64%	143,92%
Las Colonias	92,44%	87,86%	100,18%	95,06%	89,82%	102,38%	20,06%	72,74%	106,01%	116,49%
9 de Julio	96,40%	93,60%	112,67%	95,33%	103,33%	122,00%	13,07%	33,60%	95,33%	92,40%
Rosario	87,52%	73,45%	81,70%	94,54%	77,98%	85,67%	33,77%	70,00%	98,94%	84,68%
San Cristóbal	67,13%	62,37%	78,52%	72,14%	63,62%	78,77%	14,90%	41,20%	73,89%	70,51%
San Javier	92,45%	91,63%	101,89%	98,82%	92,69%	102,83%	78,30%	91,04%	101,65%	89,27%
San Jerónimo	77,36%	79,21%	91,71%	91,79%	82,21%	95,64%	16,79%	53,79%	85,36%	106,93%
San Justo	75,32%	79,70%	89,04%	87,43%	84,78%	94,58%	24,34%	54,09%	81,66%	91,12%
San Lorenzo	99,57%	78,36%	89,20%	109,22%	83,98%	95,21%	16,06%	41,49%	64,49%	84,90%
San Martín	79,43%	81,04%	92,92%	79,25%	83,21%	95,09%	14,62%	49,06%	93,77%	69,72%
Vera	113,47%	98,97%	119,87%	111,26%	117,00%	146,21%	14,79%	55,19%	130,10%	115,67%
<b>TOTAL</b>	<b>93,78%</b>	<b>82,92%</b>	<b>93,52%</b>	<b>100,69%</b>	<b>87,78%</b>	<b>99,16%</b>	<b>36,15%</b>	<b>75,40%</b>	<b>108,84%</b>	<b>97,17%</b>

NOTAS: Elaboración propia en base a datos suministrados por la Dirección Prov. de Promoción y Protección de la Salud.  
(1) Población comprende la franja etaria hasta ingreso escolar, por departamento, proyectada por el I.P.E.C.

PROVINCIA DE SANTA FE  
COBERTURAS DE VACUNAS  
PERIODO 1996

DEPARTAMENTO	POBLACION ANUAL (1)	VACUNA TRIPLE			VACUNA SABIN ORAL			VACUNA B.C.G.			VACUNA ANTISARAMP.
		1º DOSIS <1 AÑO	3º DOSIS <1 AÑO	3º DOSIS <5 AÑOS	1º DOSIS <1 AÑO	3º DOSIS <1 AÑO	3º DOSIS <5 AÑOS	DOSIS <7 DIAS	DOSIS <28 DIAS	DOSIS <1 AÑO	
Belgrano	743	569	501	638	652	633	772	107	383	635	715
Caseros	1.308	985	874	911	958	902	953	251	793	1.169	922
Castellanos	3.278	3.117	3.090	3.388	3.082	3.084	3.326	1.025	2.303	3.239	2.987
Constitución	1.507	1.329	1.221	1.350	1.465	1.444	1.578	631	1.026	1.380	1.368
Garay	494	499	503	510	571	499	506	312	357	373	489
Gral. López	3.419	2.962	2.740	3.059	3.089	2.946	3.300	1.408	2.600	3.148	2.662
Gral. Obligado	4.746	3.770	3.607	3.976	4.039	3.713	4.149	2.874	4.058	4.901	3.494
Iriondo	1.146	973	894	956	1.015	1.001	1.075	285	699	908	945
La Capital	9.896	12.775	10.986	11.331	12.918	11.592	11.940	8.705	14.114	16.484	14.313
Las Colonias	1.680	1.619	1.453	1.551	1.624	1.532	1.627	441	1.180	1.680	1.510
9 de Julio	750	827	760	835	846	752	838	275	539	876	831
Rosario	22.079	16.736	14.372	16.459	16.577	15.127	17.260	10.307	16.658	20.662	17.743
San Cristóbal	1.597	1.107	1.137	1.256	1.149	1.168	1.291	281	810	1.072	1.209
San Javier	848	774	771	771	845	783	783	685	743	767	764
San Jerónimo	1.400	1.273	1.262	1.352	1.274	1.333	1.450	348	963	1.312	1.409
San Justo	867	769	736	779	853	738	776	343	676	876	788
San Lorenzo	3.027	1.941	1.877	2.153	2.223	2.100	2.377	803	1.433	1.818	2.163
San Martín	1.060	803	841	930	876	898	1.000	245	790	1.081	894
Vera	1.359	1.154	1.046	1.185	1.227	1.070	1.237	286	728	1.189	1.207
<b>TOTAL</b>	<b>61.204</b>	<b>53.982</b>	<b>48.671</b>	<b>53.390</b>	<b>55.283</b>	<b>51.315</b>	<b>56.238</b>	<b>29.612</b>	<b>50.853</b>	<b>63.570</b>	<b>56.413</b>

DEPARTAMENTO	VACUNA TRIPLE COBERTURA			VACUNA SABIN ORAL COBERT.			VACUNA B.C.G. COBERT.			VACUNA ANTISARAMP. COBERTURA
	1º DOSIS <1 AÑO	3º DOSIS <1 AÑO	3º DOSIS <5 AÑOS	1º DOSIS <1 AÑO	3º DOSIS <1 AÑO	3º DOSIS <5 AÑOS	DOSIS <7 DIAS	DOSIS <28 DIAS	DOSIS <1 AÑO	
Belgrano	76,58%	67,43%	85,87%	87,75%	85,20%	103,90%	14,40%	51,55%	85,46%	96,23%
Caseros	75,31%	66,82%	69,65%	73,24%	68,96%	72,86%	19,19%	60,63%	89,37%	70,49%
Castellanos	95,09%	94,26%	103,36%	94,02%	94,08%	101,46%	31,27%	70,26%	98,81%	91,12%
Constitución	88,19%	81,02%	89,58%	97,21%	95,82%	104,71%	41,87%	68,08%	91,57%	90,78%
Garay	101,01%	101,82%	103,24%	115,59%	101,01%	102,43%	63,16%	72,27%	75,51%	98,99%
Gral. López	86,63%	80,14%	89,47%	90,35%	86,17%	96,52%	41,18%	76,05%	92,07%	77,86%
Gral. Obligado	79,44%	76,00%	83,78%	85,10%	78,23%	87,42%	60,56%	85,50%	103,27%	73,62%
Iriondo	84,90%	78,01%	83,42%	88,57%	87,35%	93,80%	24,87%	60,99%	79,23%	82,46%
La Capital	129,09%	111,01%	114,50%	130,54%	117,14%	120,65%	87,96%	142,62%	166,57%	144,63%
Las Colonias	96,37%	86,49%	92,32%	96,67%	91,19%	96,85%	26,25%	70,24%	100,00%	89,88%
9 de Julio	110,27%	101,33%	111,33%	112,80%	100,27%	111,73%	36,67%	71,87%	116,80%	110,80%
Rosario	75,80%	65,09%	74,55%	75,08%	68,51%	78,17%	46,68%	75,45%	93,58%	80,36%
San Cristóbal	69,32%	71,20%	78,65%	71,95%	73,14%	80,84%	17,60%	50,72%	67,13%	75,70%
San Javier	91,27%	90,92%	90,92%	99,65%	92,33%	92,33%	80,78%	87,62%	90,45%	90,09%
San Jerónimo	90,93%	90,14%	96,57%	91,00%	95,21%	103,57%	24,86%	68,79%	93,71%	100,64%
San Justo	88,70%	84,89%	89,85%	98,39%	85,12%	89,50%	39,56%	77,97%	101,04%	90,89%
San Lorenzo	64,12%	62,01%	71,13%	73,44%	69,38%	78,53%	26,53%	47,34%	60,06%	71,46%
San Martín	75,75%	79,34%	87,74%	82,64%	84,72%	94,34%	23,11%	74,53%	101,98%	84,34%
Vera	84,92%	76,97%	87,20%	90,29%	78,73%	91,02%	21,04%	53,57%	87,49%	88,82%
<b>TOTAL</b>	<b>88,20%</b>	<b>79,52%</b>	<b>87,23%</b>	<b>90,33%</b>	<b>83,84%</b>	<b>91,89%</b>	<b>48,38%</b>	<b>83,09%</b>	<b>103,87%</b>	<b>92,17%</b>

NOTAS: Elaboración propia en base a datos suministrados por la Dirección Prov. de Promoción y Protección de la Salud.  
(1) Población comprende la franja etaria hasta ingreso escolar, por departamento, proyectada por el I.P.E.C.

PROVINCIA DE SANTA FE  
COBERTURAS DE VACUNAS  
PERIODO 1997

DEPARTAMENTO	POBLACION ANUAL (1)	VACUNA TRIPLE			VACUNA SABIN ORAL			VACUNA B.C.G.			VACUNA TRIPLE VIRAL COBERTURA
		1º DOSIS <1 AÑO	3º DOSIS <1 AÑO	3º DOSIS <5 AÑOS	1º DOSIS <1 AÑO	3º DOSIS <1 AÑO	3º DOSIS <5 AÑOS	DOSIS <7 DIAS	DOSIS <28 DIAS	DOSIS <1 AÑO	
Belgrano	705	620	609	709	641	626	650	214	529	653	551
Caseros	1.060	859	904	1.006	924	893	994	375	866	1.066	1.054
Castellanos	3.081	2.738	2.851	3.038	2.920	2.934	3.118	1.416	3.933	3.307	2.814
Constitución	1.268	1.145	1.248	1.346	1.185	1.218	1.318	620	1.104	1.351	1.283
Garay	394	492	485	493	493	482	490	317	380	452	480
Gral. López	3.094	2.734	2.724	2.932	2.878	2.824	3.055	1.316	2.452	2.970	2.545
Gral. Obligado	3.706	3.858	3.978	4.295	4.116	4.165	4.536	3.130	4.035	4.544	4.224
Iriondo	951	903	833	983	1.005	909	1.067	369	688	836	959
La Capital	10.849	13.203	12.301	11.654	13.643	12.590	12.832	7.530	11.957	13.832	14.977
Las Colonias	1.582	1.277	1.365	1.537	1.364	1.393	1.571	589	968	842	1.748
9 de Julio	776	777	761	828	786	776	849	224	489	751	845
Rosario	23.065	13.896	12.787	14.484	15.830	14.489	16.326	8.982	14.393	17.178	17.593
San Cristóbal	1.309	1.104	1.164	1.223	1.106	1.174	1.232	422	846	1.061	1.173
San Javier	855	753	785	787	753	785	787	678	725	740	791
San Jerónimo	1.238	1.160	1.118	1.206	1.255	1.159	1.260	477	1.010	1.200	1.191
San Justo	848	779	828	881	789	808	864	349	669	796	878
San Lorenzo	2.025	1.931	1.841	2.012	2.263	2.115	2.292	997	1.603	1.913	2.030
San Martín	1.009	720	855	901	755	904	928	271	608	806	871
Vera	1.342	1.046	1.179	1.265	1.099	1.202	1.285	318	775	1.073	1.272
<b>TOTAL</b>	<b>59.157</b>	<b>49.995</b>	<b>48.616</b>	<b>51.580</b>	<b>53.805</b>	<b>51.446</b>	<b>55.454</b>	<b>28.594</b>	<b>48.030</b>	<b>55.371</b>	<b>57.279</b>

DEPARTAMENTO	VACUNA TRIPLE COBERTURA			VACUNA SABIN ORAL COBERT.			VACUNA B.C.G. COBERT.			VACUNA TRIPLE VIRAL COBERTURA
	1º DOSIS <1 AÑO	3º DOSIS <1 AÑO	3º DOSIS <5 AÑOS	1º DOSIS <1 AÑO	3º DOSIS <1 AÑO	3º DOSIS <5 AÑOS	DOSIS <7 DIAS	DOSIS <28 DIAS	DOSIS <1 AÑO	
Belgrano	87,94%	86,38%	100,57%	90,92%	88,79%	92,20%	30,35%	75,04%	92,62%	78,16%
Caseros	81,04%	85,28%	94,91%	87,17%	84,25%	93,77%	35,38%	81,70%	100,57%	99,43%
Castellanos	88,87%	92,53%	98,60%	94,77%	95,23%	101,20%	45,96%	127,65%	107,34%	91,33%
Constitución	90,30%	98,42%	106,15%	93,45%	96,06%	103,94%	48,90%	87,07%	106,55%	101,18%
Garay	124,87%	123,10%	125,13%	125,13%	122,34%	124,37%	80,46%	96,45%	114,72%	121,83%
Gral. López	88,36%	88,04%	94,76%	93,02%	91,27%	98,74%	42,53%	79,25%	95,99%	82,26%
Gral. Obligado	104,10%	107,34%	115,89%	111,06%	112,39%	122,40%	84,46%	108,88%	122,61%	113,98%
Iriondo	94,95%	87,59%	103,36%	105,68%	95,58%	112,20%	38,80%	72,34%	87,91%	100,84%
La Capital	121,70%	113,38%	107,42%	125,75%	116,05%	118,28%	69,41%	110,21%	127,50%	138,05%
Las Colonias	80,72%	86,28%	97,16%	86,22%	88,05%	99,30%	37,23%	61,19%	53,22%	110,49%
9 de Julio	100,13%	98,07%	106,70%	101,29%	100,00%	109,41%	28,87%	63,02%	96,78%	108,89%
Rosario	60,25%	55,44%	62,80%	68,63%	62,82%	70,78%	38,94%	62,40%	74,48%	76,28%
San Cristóbal	84,34%	88,92%	93,43%	84,49%	89,69%	94,12%	32,24%	64,63%	81,05%	89,61%
San Javier	88,07%	91,81%	92,05%	88,07%	91,81%	92,05%	79,30%	84,80%	86,55%	92,51%
San Jerónimo	93,70%	90,31%	97,42%	101,37%	93,62%	101,78%	38,53%	81,58%	96,93%	96,20%
San Justo	91,86%	97,64%	103,89%	93,04%	95,28%	101,89%	41,16%	78,89%	93,87%	103,54%
San Lorenzo	95,36%	90,91%	99,36%	111,75%	104,44%	113,19%	49,23%	79,16%	110,25%	100,25%
San Martín	71,36%	84,74%	89,30%	74,83%	89,59%	91,97%	26,86%	60,26%	79,88%	86,32%
Vera	77,94%	87,85%	94,26%	81,89%	89,57%	95,75%	23,70%	57,75%	79,96%	94,78%
<b>TOTAL</b>	<b>84,51%</b>	<b>82,18%</b>	<b>87,19%</b>	<b>90,95%</b>	<b>86,97%</b>	<b>93,74%</b>	<b>48,34%</b>	<b>81,19%</b>	<b>93,60%</b>	<b>96,83%</b>

NOTAS: Elaboración propia en base a datos suministrados por la Dirección Prov. de Promoción y Protección de la Salud.  
(1) Población comprende la franja etaria hasta ingreso escolar, por departamento, proyectada por el I.P.E.C.

PROVINCIA DE SANTA FE  
COBERTURAS DE VACUNAS  
PERIODO 1998

DEPARTAMENTO	POBLACION ANUAL (1)	VACUNA TRIPLE			VACUNA SABIN ORAL			VACUNA B.C.G.			VACUNA TRIPLE VIRAL COBERTURA	VACUNA ANTIHAEMOPHILUS (2)		
		1º DOSIS <1 AÑO	3º DOSIS <1 AÑO	3º DOSIS <5 AÑOS	1º DOSIS <1 AÑO	3º DOSIS <1 AÑO	3º DOSIS <5 AÑOS	DOSIS <7 DIAS	DOSIS <28 DIAS	DOSIS <1 AÑO		1er. DOSIS <1 AÑO	2da. DOSIS <1 AÑO	3er. DOSIS <1 AÑO
Belgrano	705	571	586	630	613	647	691	258	432	600	793	563	459	373
Caseros	1.060	827	827	865	928	914	954	439	870	1.129	799	869	690	735
Castellanos	3.081	2.880	3.103	3.443	3.150	3.268	3.570	1.595	2.543	3.708	3.455	2.019	1.535	1.410
Constitución	1.268	1.207	1.273	1.396	1.332	1.362	1.493	615	1.033	1.480	1.504	1.306	941	717
Garay	394	447	469	472	454	476	479	307	226	388	436	565	428	290
Gral. López	3.094	2.545	2.522	2.733	2.716	2.710	2.933	1.368	2.099	2.911	2.505	1.978	1.493	1.365
Gral. Obligado	3.706	3.776	3.767	3.968	4.059	3.785	4.052	3.955	2.569	5.158	3.904	4.000	2.769	2.132
Iriondo	951	775	814	886	874	891	935	387	582	840	1.099	813	720	652
La Capital	10.849	10.580	11.075	11.449	11.265	11.840	12.287	7.212	8.074	12.620	14.921	9.528	7.817	7.468
Las Colonias	1.582	1.253	1.279	1.372	1.313	1.333	1.442	456	987	1.344	1.180	1.225	1.218	1.323
9 de Julio	776	726	695	769	743	727	804	212	552	732	803	830	503	289
Rosario	23.065	18.895	17.588	19.320	20.054	18.517	20.306	12.482	15.920	23.155	20.745	13.921	10.139	8.790
San Cristóbal	1.309	1.115	1.214	1.259	1.175	1.245	1.291	429	866	1.159	1.273	984	751	717
San Javier	855	685	683	682	713	702	701	583	313	635	744	790	579	432
San Jerónimo	1.238	1.244	1.230	1.333	1.294	1.302	1.415	456	866	1.150	1.611	1.434	1.107	863
San Justo	848	811	864	910	843	891	944	425	596	889	784	1.129	654	567
San Lorenzo	2.025	2.013	2.011	2.257	2.360	2.262	2.529	1.073	1.603	2.194	2.290	1.833	1.440	1.092
San Martín	1.009	880	939	990	965	1.004	1.060	307	715	933	1.064	930	789	718
Vera	1.342	1.279	1.336	1.397	1.290	1.238	1.309	642	881	1.346	1.659	1.309	926	741
<b>TOTAL</b>	<b>59.157</b>	<b>52.509</b>	<b>52.275</b>	<b>56.131</b>	<b>56.141</b>	<b>55.114</b>	<b>59.195</b>	<b>33.201</b>	<b>41.727</b>	<b>62.371</b>	<b>61.569</b>	<b>46.026</b>	<b>34.958</b>	<b>30.674</b>

DEPARTAMENTO	VACUNA TRIPLE COBERTURA			VACUNA SABIN ORAL COBERTURA			VACUNA B.C.G. COBERTURA			VACUNA TRIPLE VIRAL COBERTURA	VACUNA ANTIHAEMOPHILUS COBERTURA		
	1º DOSIS <1 AÑO	3º DOSIS <1 AÑO	3º DOSIS <5 AÑOS	1º DOSIS <1 AÑO	3º DOSIS <1 AÑO	3º DOSIS <5 AÑOS	DOSIS <7 DIAS	DOSIS <28 DIAS	DOSIS <1 AÑO		1er. DOSIS <1 AÑO	2da. DOSIS <1 AÑO	3er. DOSIS <1 AÑO
Belgrano	80,99%	83,12%	89,36%	86,95%	91,77%	98,01%	36,60%	61,28%	85,11%	112,48%	79,86%	65,11%	52,91%
Caseros	78,02%	78,02%	81,60%	87,55%	86,23%	90,00%	41,42%	82,08%	106,51%	75,38%	81,98%	65,09%	69,34%
Castellanos	93,48%	100,71%	111,75%	102,24%	106,07%	115,87%	51,77%	82,54%	120,35%	112,14%	65,53%	49,82%	45,76%
Constitución	95,19%	100,39%	110,09%	105,05%	107,41%	117,74%	48,50%	81,47%	116,72%	118,61%	103,00%	74,21%	56,55%
Garay	113,45%	119,04%	119,80%	115,23%	120,81%	121,57%	77,92%	57,36%	98,48%	110,66%	143,40%	108,63%	73,60%
Gral. López	82,26%	81,51%	88,33%	87,78%	87,59%	94,80%	44,21%	67,84%	94,09%	80,96%	63,93%	48,25%	44,12%
Gral. Obligado	101,89%	101,65%	107,07%	109,53%	102,13%	109,34%	106,72%	69,32%	139,18%	105,34%	107,93%	74,72%	57,53%
Iriondo	81,49%	85,59%	93,17%	91,90%	93,69%	98,32%	40,69%	61,20%	88,33%	115,56%	85,49%	75,71%	68,56%
La Capital	97,52%	102,08%	105,53%	103,83%	109,13%	113,25%	66,48%	74,42%	116,32%	137,53%	87,82%	72,05%	68,84%
Las Colonias	79,20%	80,85%	86,73%	83,00%	84,26%	91,15%	28,82%	62,39%	84,96%	74,59%	77,43%	76,99%	83,63%
9 de Julio	93,56%	89,56%	99,10%	95,75%	93,69%	103,61%	27,32%	71,13%	94,33%	103,48%	106,96%	64,82%	37,24%
Rosario	81,92%	76,25%	83,76%	86,95%	80,28%	88,04%	54,12%	69,02%	100,39%	89,94%	60,36%	43,96%	38,11%
San Cristóbal	85,18%	92,74%	96,18%	89,76%	95,11%	98,62%	32,77%	66,16%	88,54%	97,25%	75,17%	57,37%	54,77%
San Javier	80,12%	79,88%	79,77%	83,39%	82,11%	81,99%	68,19%	36,61%	74,27%	87,02%	92,40%	67,72%	50,53%
San Jerónimo	100,48%	99,35%	107,67%	104,52%	105,17%	114,30%	36,83%	69,95%	92,89%	130,13%	115,83%	89,42%	69,71%
San Justo	95,64%	101,89%	107,31%	99,41%	105,07%	111,32%	50,12%	70,28%	104,83%	92,45%	133,14%	77,12%	66,86%
San Lorenzo	99,41%	99,31%	111,46%	116,54%	111,70%	124,89%	52,99%	79,16%	108,35%	113,09%	90,52%	71,11%	53,93%
San Martín	87,22%	93,06%	98,12%	95,64%	99,50%	105,05%	30,43%	70,86%	92,47%	105,45%	92,17%	78,20%	71,16%
Vera	95,31%	99,55%	104,10%	96,13%	92,25%	97,54%	47,84%	65,65%	100,30%	123,62%	97,54%	69,00%	55,22%
<b>TOTAL</b>	<b>88,76%</b>	<b>88,37%</b>	<b>94,88%</b>	<b>94,90%</b>	<b>93,17%</b>	<b>100,06%</b>	<b>56,12%</b>	<b>70,54%</b>	<b>105,43%</b>	<b>104,08%</b>	<b>77,80%</b>	<b>59,09%</b>	<b>51,85%</b>

NOTAS: Elaboración propia en base a datos suministrados por la Dirección Prov. de Promoción y Protección de la Salud.

(1) Población comprende la franja etaria hasta ingreso escolar, por departamento, proyectada por el I.P.E.C.

(2) Antihemophilus Influenzae, se incorpora al calendario de vacunación a partir de 1998.

PROVINCIA DE SANTA FE  
COBERTURAS DE VACUNAS  
PERIODO 1999

DEPARTAMENTO	POBLACION ANUAL (1)	VACUNA SABIN ORAL			VACUNA BCG		VACUNA TRIPLE VIRAL COBERTURA	VACUNA CUADRUPLE		
		1º DOSIS <1 AÑO	3º DOSIS <1 AÑO	REFUERZO 18 MESES	DOSIS APLIC. <7 DIAS	DOSIS APLIC. < 1 AÑO		1º DOSIS	3º DOSIS	REFUERZO 18 MESES
Belgrano	767	643	596	576	318	663	642	642	580	541
Caseros	1.349	768	869	697	454	895	806	727	828	665
Castellanos	3.438	3.009	2.974	2.208	1.489	3.339	2.849	3.023	2.828	2.433
Constitución	1.538	1.291	1.332	979	481	1.242	1.292	1.099	1.103	843
Garay	496	433	465	421	304	340	516	424	410	385
Gral. López	3.534	2.880	2.839	2.535	1.695	3.250	2.898	2.914	2.703	2.341
Gral. Obligado	5.052	4.121	3.977	3.287	4.347	5.326	4.361	3.953	3.939	3.142
Iriondo	1.163	855	938	782	519	858	871	877	941	721
La Capital	10.290	9.897	10.196	8.294	7.875	14.747	10.711	9.450	9.456	7.793
Las Colonias	1.732	1.495	1.587	1.297	596	1.422	1.311	1.454	1.552	1.153
9 de Julio	759	774	770	629	349	820	786	767	769	619
Rosario	22.995	18.940	18.327	16.143	13.218	21.995	18.746	17.242	17.283	14.841
San Cristóbal	1.618	1.214	1.244	1.132	580	1.149	1.198	1.140	1.112	1.014
San Javier	876	679	660	683	554	608	716	666	645	662
San Jerónimo	1.429	1.215	1.227	1.155	546	1.140	1.263	1.207	1.190	1.150
San Justo	896	765	811	796	463	765	821	744	830	786
San Lorenzo	3.175	2.274	2.025	1.641	1.089	2.201	2.382	1.980	1.951	1.461
San Martín	1.094	871	915	820	445	907	955	842	873	785
Vera	1.373	1.189	1.244	1.102	758	1.177	1.433	1.191	1.180	1.036
<b>TOTAL</b>	<b>63.574</b>	<b>53.313</b>	<b>52.996</b>	<b>45.177</b>	<b>36.080</b>	<b>62.844</b>	<b>54.557</b>	<b>50.342</b>	<b>50.173</b>	<b>42.371</b>

DEPARTAMENTO	VACUNA SABIN ORAL COBERTURA			VACUNA BCG COBERTURA		VACUNA TRIPLE VIRAL COBERTURA	VACUNA CUADRUPLE COBERTURA		
	1º DOSIS <1 AÑO	3º DOSIS <1 AÑO	REFUERZO 18 MESES	DOSIS APLIC. <7 DIAS	DOSIS APLIC. < 1 AÑO		1º DOSIS	3º DOSIS	REFUERZO 18 MESES
Belgrano	83,83%	77,71%	75,10%	41,46%	86,44%	83,70%	83,70%	75,62%	70,53%
Caseros	56,93%	64,42%	51,67%	33,65%	66,35%	59,75%	53,89%	61,38%	49,30%
Castellanos	87,52%	86,50%	64,22%	43,31%	97,12%	82,87%	87,93%	82,26%	70,77%
Constitución	83,94%	86,61%	63,65%	31,27%	80,75%	84,01%	71,46%	71,72%	54,81%
Garay	87,30%	93,75%	84,88%	61,29%	68,55%	104,03%	85,48%	82,66%	77,62%
Gral. López	81,49%	80,33%	71,73%	47,96%	91,96%	82,00%	82,46%	76,49%	66,24%
Gral. Obligado	81,57%	78,72%	65,06%	86,05%	105,42%	86,32%	78,25%	77,97%	62,19%
Iriondo	73,52%	80,65%	67,24%	44,63%	73,77%	74,89%	75,41%	80,91%	61,99%
La Capital	96,18%	99,09%	80,60%	76,53%	143,31%	104,09%	91,84%	91,90%	75,73%
Las Colonias	86,32%	91,63%	74,88%	34,41%	82,10%	75,69%	83,95%	89,61%	66,57%
9 de Julio	101,98%	101,45%	82,87%	45,98%	108,04%	103,56%	101,05%	101,32%	81,55%
Rosario	82,37%	79,70%	70,20%	57,48%	95,65%	81,52%	74,98%	75,16%	64,54%
San Cristóbal	75,03%	76,89%	69,96%	35,85%	71,01%	74,04%	70,46%	68,73%	62,67%
San Javier	77,51%	75,34%	77,97%	63,24%	69,41%	81,74%	76,03%	73,63%	75,57%
San Jerónimo	85,02%	85,86%	80,83%	38,21%	79,78%	88,38%	84,46%	83,28%	80,48%
San Justo	85,38%	90,51%	88,84%	51,67%	85,38%	91,63%	83,04%	92,63%	87,72%
San Lorenzo	71,62%	63,78%	51,69%	34,30%	69,32%	75,02%	62,36%	61,45%	46,02%
San Martín	79,62%	83,64%	74,95%	40,68%	82,91%	87,29%	76,97%	79,80%	71,76%
Vera	86,60%	90,60%	80,26%	55,21%	85,72%	104,37%	86,74%	85,94%	75,46%
<b>TOTAL</b>	<b>83,86%</b>	<b>83,36%</b>	<b>71,06%</b>	<b>56,75%</b>	<b>98,85%</b>	<b>85,82%</b>	<b>79,19%</b>	<b>78,92%</b>	<b>66,65%</b>

NOTAS: Elaboración propia en base a datos suministrados por la Dirección Prov. de Promoción y Protección de la Salud.  
(1) Población comprende la franja etaria hasta ingreso escolar, por departamento, proyectada por el I.P.E.C.  
A partir del año 1999, se incluye en el calendario de vacunación la Vacuna Cuadruple, que incluye la Antihemophilus.



PROVINCIA DE SANTA FE  
COBERTURAS DE VACUNAS  
PERIODO 2000

DEPARTAMENTO	POBLACION ANUAL (1)	VACUNA SABIN ORAL			VACUNA BCG		VACUNA TRIPLE VIRAL COBERTURA	VACUNA CUADRUPLE		
		1º DOSIS <1 AÑO	3º DOSIS <1 AÑO	REFUERZO 18 MESES	DOSIS APLIC. <7 DIAS	DOSIS APLIC. < 1 AÑO		1º DOSIS	3º DOSIS	REFUERZO 18 MESES
Belgrano	775	642	649	535	317	587	586	625	622	545
Caseros	1.363	898	904	779	529	918	894	892	887	715
Castellanos	3.493	2.817	2.831	2.244	1.613	3.324	2.857	2.598	2.644	2.081
Constitución	1.550	1.297	1.316	1.066	941	1.372	1.262	1.288	1.311	1.066
Garay	497	499	482	490	289	313	453	499	478	479
Gral. López	3.574	2.415	2.447	2.184	2.012	2.779	2.431	2.277	2.292	2.094
Gral. Obligado	5.160	3.920	3.624	2.931	4.569	5.226	3.830	3.527	3.293	2.646
Iriondo	1.169	852	844	841	540	808	788	845	834	840
La Capital	10.425	11.014	11.214	9.022	7.972	13.615	11.497	7.652	9.092	7.664
Las Colonias	1.749	1.355	1.384	1.218	657	1.270	1.356	1.256	1.234	1.042
9 de Julio	762	751	788	693	416	708	758	673	714	585
Rosario	23.309	17.201	16.279	13.721	13.000	19.514	17.195	15.569	14.444	13.687
San Cristóbal	1.625	1.054	1.067	998	755	1.010	1.073	930	947	1.003
San Javier	886	664	691	652	576	603	638	641	675	645
San Jerónimo	1.439	1.268	1.297	1.268	784	1.178	1.352	1.233	1.283	1.197
San Justo	906	775	808	768	513	734	651	844	793	732
San Lorenzo	3.226	2.270	2.268	1.806	1.187	2.028	2.307	2.151	2.199	1.683
San Martín	1.106	862	873	852	597	867	900	836	839	799
Vera	1.379	1.146	1.194	937	851	1.176	1.289	1.034	1.101	818
<b>TOTAL</b>	<b>64.393</b>	<b>51.700</b>	<b>50.960</b>	<b>43.005</b>	<b>38.118</b>	<b>58.030</b>	<b>52.117</b>	<b>45.370</b>	<b>45.682</b>	<b>40.321</b>

DEPARTAMENTO	VACUNA SABIN ORAL COBERTURA			VACUNA BCG COBERTURA		VACUNA TRIPLE VIRAL COBERTURA	VACUNA CUADRUPLE COBERTURA		
	1º DOSIS <1 AÑO	3º DOSIS <1 AÑO	REFUERZO 18 MESES	DOSIS APLIC. <7 DIAS	DOSIS APLIC. < 1 AÑO		1º DOSIS	3º DOSIS	REFUERZO 18 MESES
Belgrano	82,84%	83,74%	69,03%	40,90%	75,74%	75,61%	80,65%	80,26%	70,32%
Caseros	65,88%	66,32%	57,15%	38,81%	67,35%	65,59%	65,44%	65,08%	52,46%
Castellanos	80,65%	81,05%	64,24%	46,18%	95,16%	81,79%	74,38%	75,69%	59,58%
Constitución	83,68%	84,90%	68,77%	60,71%	88,52%	81,42%	83,10%	84,58%	68,77%
Garay	100,40%	96,98%	98,59%	58,15%	62,98%	91,15%	100,40%	96,18%	96,38%
Gral. López	67,57%	68,47%	61,11%	56,30%	77,76%	68,02%	63,71%	64,13%	58,59%
Gral. Obligado	75,97%	70,23%	56,80%	88,55%	101,28%	74,22%	68,35%	63,82%	51,28%
Iriondo	72,88%	72,20%	71,94%	46,19%	69,12%	67,41%	72,28%	71,34%	71,86%
La Capital	105,65%	107,57%	86,54%	76,47%	130,60%	110,28%	73,40%	87,21%	73,52%
Las Colonias	77,47%	79,13%	69,64%	37,56%	72,61%	77,53%	71,81%	70,55%	59,58%
9 de Julio	98,56%	103,41%	90,94%	54,59%	92,91%	99,48%	88,32%	93,70%	76,77%
Rosario	73,80%	69,84%	58,87%	55,77%	83,72%	73,77%	66,79%	61,97%	58,72%
San Cristóbal	64,86%	65,66%	61,42%	46,46%	62,15%	66,03%	57,23%	58,28%	61,72%
San Javier	74,94%	77,99%	73,59%	65,01%	68,06%	72,01%	72,35%	76,19%	72,80%
San Jerónimo	88,12%	90,13%	88,12%	54,48%	81,86%	93,95%	85,68%	89,16%	83,18%
San Justo	85,54%	89,18%	84,77%	56,62%	81,02%	71,85%	93,16%	87,53%	80,79%
San Lorenzo	70,37%	70,30%	55,98%	36,79%	62,86%	71,51%	66,68%	68,16%	52,17%
San Martín	77,94%	78,93%	77,03%	53,98%	78,39%	81,37%	75,59%	75,86%	72,24%
Vera	83,10%	86,58%	67,95%	61,71%	85,28%	93,47%	74,98%	79,84%	59,32%
<b>TOTAL</b>	<b>80,29%</b>	<b>79,14%</b>	<b>66,79%</b>	<b>59,20%</b>	<b>90,12%</b>	<b>80,94%</b>	<b>70,46%</b>	<b>70,94%</b>	<b>62,62%</b>

NOTAS: Elaboración propia en base a datos suministrados por la Dirección Prov. de Promoción y Protección de la Salud.

(1) Población comprende la franja etaria hasta ingreso escolar, por departamento, proyectada por el I.P.E.C.

A partir del año 1999, se incluye en el calendario de vacunación la Vacuna Cuadruple, que incluye la Antihæmophilus.

DIRECCION GENERAL DE PROGRAMACION Y ESTADISTICA HACENDAL.

PROVINCIA DE SANTA FE  
COBERTURAS DE VACUNAS  
PERIODO 2001

DEPARTAMENTO	POBLACION ANUAL (1)	VACUNA SABIN ORAL			VACUNA BCG		VACUNA TRIPLE VIRAL COBERTURA	VACUNA CUADRUPLE		
		1º DOSIS <1 AÑO	3º DOSIS <1 AÑO	REFUERZO 18 MESES	DOSIS APLIC. <7 DIAS	DOSIS APLIC. < 1 AÑO		1º DOSIS	3º DOSIS	REFUERZO 18 MESES
Belgrano	773	526	628	582	291	537	549	538	628	570
Caseros	1.360	848	893	801	561	964	851	858	905	884
Castellanos	3.467	2.940	3.080	2.277	1.724	3.094	2.810	2.907	3.078	2.389
Constitución	1.548	1.483	1.404	1.058	1.058	1.276	1.433	1.486	1.493	1.076
Garay	497	442	469	448	239	254	493	443	471	448
Gral. López	3.561	2.851	3.016	2.411	2.562	2.924	3.044	2.799	3.011	2.583
Gral. Obligado	5.249	4.330	4.550	3.563	4.748	5.219	4.414	4.351	4.619	3.540
Iriondo	1.169	765	860	746	589	788	926	770	898	733
La Capital	10.628	12.196	11.990	9.686	9.533	13.808	10.354	12.217	12.007	9.459
Las Colonias	1.736	1.406	1.577	1.325	985	1.348	1.318	1.383	1.559	1.162
9 de Julio	755	764	774	732	574	735	811	783	772	731
Rosario	23.330	16.684	16.844	14.255	12.850	19.012	16.931	15.900	16.131	15.031
San Cristóbal	1.608	1.099	1.171	1.089	766	1.006	1.176	1.089	1.162	1.101
San Javier	879	678	689	682	574	609	668	681	685	681
San Jerónimo	1.437	1.185	1.245	1.150	821	1.023	1.250	1.155	1.195	1.041
San Justo	897	765	877	763	589	806	637	752	832	735
San Lorenzo	3.220	2.083	2.203	1.874	1.320	1.795	2.072	2.028	2.238	1.900
San Martín	1.103	855	872	825	656	803	795	828	821	834
Vera	1.311	1.225	1.214	767	826	1.026	1.016	1.211	1.209	913
<b>TOTAL</b>	<b>64.528</b>	<b>53.125</b>	<b>54.356</b>	<b>45.034</b>	<b>41.266</b>	<b>57.027</b>	<b>51.548</b>	<b>52.179</b>	<b>53.714</b>	<b>45.811</b>

DEPARTAMENTO	VACUNA SABIN ORAL COBERTURA			VACUNA BCG COBERTURA		VACUNA TRIPLE VIRAL COBERTURA	VACUNA CUADRUPLE COBERTURA		
	1º DOSIS <1 AÑO	3º DOSIS <1 AÑO	REFUERZO 18 MESES	DOSIS APLIC. <7 DIAS	DOSIS APLIC. < 1 AÑO		1º DOSIS	3º DOSIS	REFUERZO 18 MESES
Belgrano	68,05%	81,24%	75,29%	37,65%	69,47%	71,02%	69,60%	81,24%	73,74%
Caseros	62,35%	65,66%	58,90%	41,25%	70,88%	62,57%	63,09%	66,54%	65,00%
Castellanos	84,80%	88,84%	65,68%	49,73%	89,24%	81,05%	83,85%	88,78%	68,91%
Constitución	95,80%	90,70%	68,35%	68,35%	82,43%	92,57%	95,99%	96,45%	69,51%
Garay	88,93%	94,37%	90,14%	48,09%	51,11%	99,20%	89,13%	94,77%	90,14%
Gral. López	80,06%	84,70%	67,71%	71,95%	82,11%	85,48%	78,60%	84,55%	72,54%
Gral. Obligado	82,49%	86,68%	67,88%	90,46%	99,43%	84,09%	82,89%	88,00%	67,44%
Iriondo	65,44%	73,57%	63,82%	50,38%	67,41%	79,21%	65,87%	76,82%	62,70%
La Capital	114,75%	112,82%	91,14%	89,70%	129,92%	97,42%	114,95%	112,98%	89,00%
Las Colonias	80,99%	90,84%	76,32%	56,74%	77,65%	75,92%	79,67%	89,80%	66,94%
9 de Julio	101,19%	102,52%	96,95%	76,03%	97,35%	107,42%	103,71%	102,25%	96,82%
Rosario	71,51%	72,20%	61,10%	55,08%	81,49%	72,57%	68,15%	69,14%	64,43%
San Cristóbal	68,35%	72,82%	67,72%	47,64%	62,56%	73,13%	67,72%	72,26%	68,47%
San Javier	77,13%	78,38%	77,59%	65,30%	69,28%	76,00%	77,47%	77,93%	77,47%
San Jerónimo	82,46%	86,64%	80,03%	57,13%	71,19%	86,99%	80,38%	83,16%	72,44%
San Justo	85,28%	97,77%	85,06%	65,66%	89,86%	71,01%	83,84%	92,75%	81,94%
San Lorenzo	64,69%	68,42%	58,20%	40,99%	55,75%	64,35%	62,98%	69,50%	59,01%
San Martín	77,52%	79,06%	74,80%	59,47%	72,80%	72,08%	75,07%	74,43%	75,61%
Vera	93,44%	92,60%	58,50%	63,01%	78,26%	77,50%	92,37%	92,22%	69,64%
<b>TOTAL</b>	<b>82,33%</b>	<b>84,24%</b>	<b>69,79%</b>	<b>63,95%</b>	<b>88,38%</b>	<b>79,88%</b>	<b>80,86%</b>	<b>83,24%</b>	<b>70,99%</b>

NOTAS: Elaboración propia en base a datos suministrados por la Dirección Prov. de Promoción y Protección de la Salud.

(1) Población comprende la franja etaria hasta ingreso escolar, por departamento, proyectada por el I.P.E.C.

A partir del año 1999, se incluye en el calendario de vacunación la Vacuna Cuadruple, que incluye la Antihemophilus.

PROVINCIA DE SANTA FE  
COBERTURAS DE VACUNAS  
PERIODO 2002

DEPARTAMENTO	POBLACION ANUAL (1)	VACUNA SABIN ORAL			VACUNA BCG		VACUNA TRIPLE VIRAL COBERTURA	CUADRUPLE			HEPATITIS B <12 HORAS
		1º DOSIS <1 AÑO	3º DOSIS <1 AÑO	REFUERZO 18 MESES	DOSIS APLIC. <7 DIAS	DOSIS APLIC. 1 AÑO		<1 AÑO	3º DOSIS	REFUERZO 18 MESES	
Belgrano	620	538	538	538	343	343	538	551	551	551	230
Caseros	992	989	989	989	557	557	731	1.002	1.002	1.002	393
Castellanos	3.005	2.567	2.567	2.567	1.711	1.711	2.239	2.798	2.798	2.798	2.049
Constitución	1.344	1.415	1.415	1.415	960	960	1.233	1.415	1.415	1.415	1.270
Garay	457	450	450	450	298	298	409	447	447	447	315
Gral. López	2.891	2.633	2.633	2.633	2.247	2.247	2.736	2.641	2.641	2.641	2.534
Gral. Obligado	3.920	4.071	4.071	4.071	4.399	4.399	4.026	3.993	3.993	3.993	4.576
Iriondo	883	842	842	842	640	640	1.205	838	838	838	522
La Capital	9.314	10.598	10.598	10.598	8.626	8.626	9.805	10.349	10.349	10.349	7.048
Las Colonias	1.595	1.422	1.422	1.422	941	941	1.337	1.406	1.406	1.406	985
9 de Julio	694	781	781	781	656	656	930	809	809	809	593
Rosario	16.745	16.699	16.699	16.699	14.745	14.745	13.600	16.333	16.333	16.333	15.943
San Cristóbal	1.221	1.171	1.171	1.171	808	808	1.017	1.160	1.160	1.160	865
San Javier	690	657	657	657	565	565	674	657	657	657	541
San Jerónimo	1.202	1.217	1.217	1.217	895	895	1.180	1.200	1.200	1.200	926
San Justo	749	744	744	744	633	633	746	742	742	742	681
San Lorenzo	2.193	1.957	1.957	1.957	1.249	1.249	1.653	1.853	1.853	1.853	1.190
San Martín	912	899	899	899	640	640	707	910	910	910	800
Vera	1.312	1.237	1.237	1.237	738	738	1.038	1.228	1.228	1.228	778
<b>TOTAL</b>	<b>50.739</b>	<b>50.887</b>	<b>50.887</b>	<b>50.887</b>	<b>41.651</b>	<b>41.651</b>	<b>45.804</b>	<b>50.332</b>	<b>50.332</b>	<b>50.332</b>	<b>42.239</b>

DEPARTAMENTO	VACUNA SABIN ORAL COBERTURA			VACUNA BCG COBERTURA		VACUNA TRIPLE VIRAL COBERTURA	CUADRUPLE			HEPATITIS B COBERTURA
	1º DOSIS <1 AÑO	3º DOSIS <1 AÑO	REFUERZO 18 MESES	DOSIS APLIC. <7 DIAS	DOSIS APLIC. < 1 AÑO		COBERTURA <1 AÑO	COBERTURA 3º DOSIS	COBERTURA REF.18 M.	
Belgrano	86,77%	86,77%	86,77%	55,32%	55,32%	86,77%	88,87%	88,87%	88,87%	37,10%
Caseros	99,70%	99,70%	99,70%	56,15%	56,15%	73,69%	101,01%	101,01%	101,01%	39,62%
Castellanos	85,42%	85,42%	85,42%	56,94%	56,94%	74,51%	93,11%	93,11%	93,11%	68,19%
Constitución	105,28%	105,28%	105,28%	71,43%	71,43%	91,74%	105,28%	105,28%	105,28%	94,49%
Garay	98,47%	98,47%	98,47%	65,21%	65,21%	89,50%	97,81%	97,81%	97,81%	68,93%
Gral. López	91,08%	91,08%	91,08%	77,72%	77,72%	94,64%	91,35%	91,35%	91,35%	87,65%
Gral. Obligado	103,85%	103,85%	103,85%	112,22%	112,22%	102,70%	101,86%	101,86%	101,86%	116,73%
Iriondo	95,36%	95,36%	95,36%	72,48%	72,48%	136,47%	94,90%	94,90%	94,90%	59,12%
La Capital	113,79%	113,79%	113,79%	92,61%	92,61%	105,27%	111,11%	111,11%	111,11%	75,67%
Las Colonias	89,15%	89,15%	89,15%	59,00%	59,00%	83,82%	88,15%	88,15%	88,15%	61,76%
9 de Julio	112,54%	112,54%	112,54%	94,52%	94,52%	134,01%	116,57%	116,57%	116,57%	85,45%
Rosario	99,73%	99,73%	99,73%	88,06%	88,06%	81,22%	97,54%	97,54%	97,54%	95,21%
San Cristóbal	95,90%	95,90%	95,90%	66,18%	66,18%	83,29%	95,00%	95,00%	95,00%	70,84%
San Javier	95,22%	95,22%	95,22%	81,88%	81,88%	97,68%	95,22%	95,22%	95,22%	78,41%
San Jerónimo	101,25%	101,25%	101,25%	74,46%	74,46%	98,17%	99,83%	99,83%	99,83%	77,04%
San Justo	99,33%	99,33%	99,33%	84,51%	84,51%	99,60%	99,07%	99,07%	99,07%	90,92%
San Lorenzo	89,24%	89,24%	89,24%	56,95%	56,95%	75,38%	84,50%	84,50%	84,50%	54,26%
San Martín	98,57%	98,57%	98,57%	70,18%	70,18%	77,52%	99,78%	99,78%	99,78%	87,72%
Vera	94,28%	94,28%	94,28%	56,25%	56,25%	79,12%	93,60%	93,60%	93,60%	59,30%
<b>TOTAL</b>	<b>100,29%</b>	<b>100,29%</b>	<b>100,29%</b>	<b>82,09%</b>	<b>82,09%</b>	<b>90,27%</b>	<b>99,20%</b>	<b>99,20%</b>	<b>99,20%</b>	<b>83,25%</b>

NOTAS: Elaboración propia en base a datos suministrados por la Dirección Prov. de Promoción y Protección de la Salud.  
(1) Población comprende la franja etaria correspondiente, por departamento, proyectada por el I.P.E.C.  
A partir del año 1999, se incluye en el calendario de vacunación la Vacuna Cuadruple, que incluye la Antihæmophilus.

DIRECCION GENERAL DE PROGRAMACION Y ESTADISTICA HACENDAL.

PROVINCIA DE SANTA FE  
COBERTURAS DE VACUNAS  
PERIODO 2003

DEPARTAMENTO	POBLACION ANUAL (1)	SABIN ORAL			VACUNA BCG		VACUNA TRIPLE VIRAL COBERTURA	CUADRUPLE			HEPATITIS B <12 HORAS
		1º DOSIS <1 AÑO	3º DOSIS <1 AÑO	REFUERZO 18 MESES	DOSIS APLIC. <7 DIAS	DOSIS APLIC. < 1 AÑO		1º DOSIS <1 AÑO	3º DOSIS <1 AÑO	REFUERZO 18 MESES	
Belgrano	620	607	647	557	433	548	662	604	645	550	433
Caseros	992	985	1.066	863	805	1.026	1.094	976	1.055	933	863
Castellanos	3.005	3.045	3.063	2.190	2.096	3.291	2.749	2.937	3.072	2.198	2.034
Constitución	1.344	1.455	1.434	1.104	1.169	1.423	1.384	1.460	1.434	1.093	1.183
Garay	457	465	502	426	281	296	441	465	502	426	246
Gral. López	2.891	2.777	2.941	2.581	2.483	3.033	3.054	2.786	2.858	2.571	2.865
Gral. Obligado	3.920	4.199	4.300	3.698	3.896	4.411	4.318	4.054	4.289	3.635	3.859
Iriondo	883	849	914	745	696	872	954	856	921	784	476
La Capital	9.314	10.417	10.624	9.196	7.818	11.409	9.839	10.111	10.512	8.543	6.341
Las Colonias	1.595	1.716	1.552	1.563	1.199	1.557	1.722	1.622	1.595	1.486	1.290
9 de Julio	694	762	888	748	522	693	748	756	882	734	442
Rosario	16.475	16.639	16.780	14.354	16.381	21.278	18.541	16.913	16.533	15.558	14.333
San Cristóbal	1.221	1.192	1.227	828	1.018	1.132	1.055	1.214	1.229	949	911
San Javier	690	690	695	607	594	616	703	690	695	606	578
San Jerónimo	1.202	1.400	1.443	1.213	950	1.133	1.239	1.442	1.419	1.201	937
San Justo	749	842	907	767	610	748	805	784	862	682	650
San Lorenzo	2.193	2.577	2.283	2.067	2.156	2.703	2.500	2.531	2.464	2.032	1.622
San Martín	912	947	1.014	824	773	928	941	952	1.009	877	851
Vera	1.312	1.161	1.379	1.066	814	1.063	1.193	1.156	1.268	1.017	929
<b>TOTAL</b>	<b>50.469</b>	<b>52.725</b>	<b>53.659</b>	<b>45.397</b>	<b>44.694</b>	<b>58.160</b>	<b>53.942</b>	<b>52.309</b>	<b>53.244</b>	<b>45.875</b>	<b>40.843</b>

DEPARTAMENTO	VACUNA SABIN ORAL COBERTURA			VACUNA BCG COBERTURA		VACUNA TRIPLE VIRAL COBERTURA	CUADRUPLE			HEPATITIS B COBERTURA 12 HORAS
	1º DOSIS <1 AÑO	3º DOSIS <1 AÑO	REFUERZO 18 MESES	DOSIS APLIC. <7 DIAS	DOSIS APLIC. < 1 AÑO		COBERTURA <1 AÑO	COBERTURA 3º DOSIS	COBERTURA REF.18 M.	
Belgrano	97,90%	104,35%	89,84%	69,84%	88,39%	106,77%	97,42%	104,03%	88,71%	69,84%
Caseros	99,29%	107,46%	87,00%	81,15%	103,43%	110,28%	98,39%	106,35%	94,05%	87,00%
Castellanos	101,33%	101,93%	72,88%	69,75%	109,52%	91,48%	97,74%	102,23%	73,14%	67,69%
Constitución	108,26%	106,70%	82,14%	86,98%	105,88%	102,98%	108,63%	106,70%	81,32%	88,02%
Garay	101,75%	109,85%	93,22%	61,49%	64,77%	96,50%	101,75%	109,85%	93,22%	53,83%
Gral. López	96,06%	101,73%	89,28%	85,89%	104,91%	105,64%	96,37%	98,86%	88,93%	99,10%
Gral. Obligado	107,12%	109,69%	94,34%	99,39%	112,53%	110,15%	103,42%	109,41%	92,73%	98,44%
Iriondo	96,15%	103,51%	84,37%	78,82%	98,75%	108,04%	96,94%	104,30%	88,79%	53,91%
La Capital	111,84%	114,06%	98,73%	83,94%	122,49%	105,64%	108,56%	112,86%	91,72%	68,08%
Las Colonias	107,59%	97,30%	97,99%	75,17%	97,62%	107,96%	101,69%	100,00%	93,17%	80,88%
9 de Julio	109,80%	127,95%	107,78%	75,22%	99,86%	107,78%	108,93%	127,09%	105,76%	63,69%
Rosario	101,00%	101,85%	87,13%	99,43%	129,15%	112,54%	102,66%	100,35%	94,43%	87,00%
San Cristóbal	97,62%	100,49%	67,81%	83,37%	92,71%	86,40%	99,43%	100,66%	77,72%	74,61%
San Javier	100,00%	100,72%	87,97%	86,09%	89,28%	101,88%	100,00%	100,72%	87,83%	83,77%
San Jerónimo	116,47%	120,05%	100,92%	79,03%	94,26%	103,08%	119,97%	118,05%	99,92%	77,95%
San Justo	112,42%	121,09%	102,40%	81,44%	99,87%	107,48%	104,67%	115,09%	91,05%	86,78%
San Lorenzo	117,51%	104,10%	94,25%	98,31%	123,26%	114,00%	115,41%	112,36%	92,66%	73,96%
San Martín	103,84%	111,18%	90,35%	84,76%	101,75%	103,18%	104,39%	110,64%	96,16%	93,31%
Vera	88,49%	105,11%	81,25%	62,04%	81,02%	90,93%	88,11%	96,65%	77,52%	70,81%
<b>TOTAL</b>	<b>104,47%</b>	<b>106,32%</b>	<b>89,95%</b>	<b>88,56%</b>	<b>115,24%</b>	<b>106,88%</b>	<b>103,65%</b>	<b>105,50%</b>	<b>90,90%</b>	<b>80,93%</b>

NOTAS: Elaboración propia en base a datos suministrados por la Dirección Prov. de Promoción y Protección de la Salud.

(1) Población comprende la franja etaria correspondiente, por departamento, proyectada por el I.P.E.C.

A partir del año 1999, se incluye en el calendario de vacunación la Vacuna Cuadruple, que incluye la Antihemophilus.

DIRECCION GENERAL DE PROGRAMACION Y ESTADISTICA HACENDAL.

PROVINCIA DE SANTA FE  
COBERTURAS DE VACUNAS  
PERIODO 2004

DEPARTAMENTO	POBLACION ANUAL (1)	SABIN ORAL			VACUNA BCG		VACUNA TRIPLE VIRAL COBERTURA	CUADRUPLE			HEPATITIS B <12 HORAS
		1º DOSIS <1 AÑO	3º DOSIS <1 AÑO	REFUERZO 18 MESES	DOSIS APLIC. <7 DIAS	DOSIS APLIC. <1 AÑO		1º DOSIS <1 AÑO	3º DOSIS <1 AÑO	REFUERZO 18 MESES	
Belgrano	620	626	628	621	493	583	647	620	636	604	343
Caseros	992	1.043	1.050	977	882	1.019	1.012	1.043	1.055	974	986
Castellanos	3.005	3.106	3.150	2.841	2.080	3.089	3.179	3.046	3.164	3.044	2.590
Constitución	1.344	1.371	1.457	1.259	1.083	1.290	1.332	1.379	1.414	1.321	1.075
Garay	457	419	458	487	225	236	485	419	458	487	181
Gral. López	2.891	2.571	2.753	2.557	2.129	2.668	2.879	2.621	2.758	2.587	2.205
Gral. Obligado	3.920	3.911	4.069	3.917	3.498	4.153	3.852	3.983	4.038	3.795	3.126
Iriondo	883	864	863	882	694	858	788	866	877	898	783
La Capital	9.314	12.205	12.418	10.624	8.339	12.615	10.892	11.902	12.124	10.612	6.960
Las Colonias	1.595	1.544	1.625	1.527	1.188	1.486	1.627	1.561	1.626	1.497	1.145
9 de Julio	694	731	750	732	507	615	650	671	676	711	394
Rosario	16.475	15.207	16.217	14.137	13.424	18.097	15.438	15.459	16.148	15.199	13.307
San Cristóbal	1.221	1.219	1.264	1.117	1.095	1.192	1.342	1.177	1.284	1.154	1.063
San Javier	690	617	682	684	551	564	671	617	684	684	524
San Jerónimo	1.202	1.374	1.394	1.392	967	1.109	1.391	1.351	1.391	1.384	876
San Justo	749	731	793	775	576	708	704	726	780	736	643
San Lorenzo	2.193	2.398	2.458	2.181	1.230	1.938	2.446	2.356	2.440	2.388	1.065
San Martín	912	933	949	994	793	894	990	948	955	1.002	797
Vera	1.312	1.017	1.095	1.006	887	956	1.043	1.070	1.115	1.073	964
<b>TOTAL</b>	<b>50.469</b>	<b>51.887</b>	<b>54.073</b>	<b>48.710</b>	<b>40.641</b>	<b>54.070</b>	<b>51.368</b>	<b>51.815</b>	<b>53.623</b>	<b>50.150</b>	<b>39.027</b>

DEPARTAMENTO	VACUNA SABIN ORAL COBERTURA			VACUNA BCG COBERTURA		VACUNA TRIPLE VIRAL COBERTURA	CUADRUPLE COBERTURA			HEPATITIS B COBERTURA 12 HORAS
	1º DOSIS <1 AÑO	3º DOSIS <1 AÑO	REFUERZO 18 MESES	DOSIS APLIC. <7 DIAS	DOSIS APLIC. <1 AÑO		COBERTURA <1 AÑO	COBERTURA 3º DOSIS	COBERTURA REF.18 M.	
Belgrano	100,97%	101,29%	100,16%	79,52%	94,03%	104,35%	100,00%	102,58%	97,42%	55,32%
Caseros	105,14%	105,85%	98,49%	88,91%	102,72%	102,02%	105,14%	106,35%	98,19%	99,40%
Castellanos	103,36%	104,83%	94,54%	69,22%	102,80%	105,79%	101,36%	105,29%	101,30%	86,19%
Constitución	102,01%	108,41%	93,68%	80,58%	95,98%	99,11%	102,60%	105,21%	98,29%	79,99%
Garay	91,68%	100,22%	106,56%	49,23%	51,64%	106,13%	91,68%	100,22%	106,56%	39,61%
Gral. López	88,93%	95,23%	88,45%	73,64%	92,29%	99,58%	90,66%	95,40%	89,48%	76,27%
Gral. Obligado	99,77%	103,80%	99,92%	89,23%	105,94%	98,27%	101,61%	103,01%	96,81%	79,74%
Iriondo	97,85%	97,73%	99,89%	78,60%	97,17%	89,24%	98,07%	99,32%	101,70%	88,67%
La Capital	131,04%	133,33%	114,06%	89,53%	135,44%	116,94%	127,79%	130,17%	113,94%	74,73%
Las Colonias	96,80%	101,88%	95,74%	74,48%	93,17%	102,01%	97,87%	101,94%	93,86%	71,79%
9 de Julio	105,33%	108,07%	105,48%	73,05%	88,62%	93,66%	96,69%	97,41%	102,45%	56,77%
Rosario	92,30%	98,43%	85,81%	81,48%	109,85%	93,71%	93,83%	98,02%	92,25%	80,77%
San Cristóbal	99,84%	103,52%	91,48%	89,68%	97,62%	109,91%	96,40%	105,16%	94,51%	87,06%
San Javier	89,42%	98,84%	99,13%	79,86%	81,74%	97,25%	89,42%	99,13%	99,13%	75,94%
San Jerónimo	114,31%	115,97%	115,81%	80,45%	92,26%	115,72%	112,40%	115,72%	115,14%	72,88%
San Justo	97,60%	105,87%	103,47%	76,90%	94,53%	93,99%	96,93%	104,14%	98,26%	85,85%
San Lorenzo	109,35%	112,08%	99,45%	56,09%	88,37%	111,54%	107,43%	111,26%	108,89%	48,56%
San Martín	102,30%	104,06%	108,99%	86,95%	98,03%	108,55%	103,95%	104,71%	109,87%	87,39%
Vera	77,52%	83,46%	76,68%	67,61%	72,87%	79,50%	81,55%	84,98%	81,78%	73,48%
<b>TOTAL</b>	<b>102,81%</b>	<b>107,14%</b>	<b>96,51%</b>	<b>80,53%</b>	<b>107,14%</b>	<b>101,78%</b>	<b>102,67%</b>	<b>106,25%</b>	<b>99,37%</b>	<b>77,33%</b>

NOTAS: Elaboración propia en base a datos suministrados por la Dirección Prov. de Promoción y Protección de la Salud.

(1) Población comprende la franja etaria correspondiente, por departamento, proyectada por el I.P.E.C.

A partir del año 1999, se incluye en el calendario de vacunación la Vacuna Cuadruple, que incluye la Antihemophilus.

**DIRECCION GENERAL DE PROGRAMACION Y ESTADISTICA HACENDAL.**

PROVINCIA DE SANTA FE  
COBERTURAS DE VACUNAS  
PERIODO 2005

DEPARTAMENTO	POBLACION ANUAL (1)	SABIN ORAL			VACUNA BCG		VACUNA TRIPLE VIRAL COBERTURA	CUADRUPLE			HEPATITIS B	HEPATITIS A
		1º DOSIS <1 AÑO	3º DOSIS <1 AÑO	REFUERZO 18 MESES	DOSIS APLIC. <7 DIAS	DOSIS APLIC. <1 AÑO		1º DOSIS <1 AÑO	3º DOSIS <1 AÑO	REFUERZO 18 MESES	<12 HORAS	1 AÑO
Belgrano	620		639	651	409	635	670		629	648	332	510
Caseros	992		1.011	913	851	959	1.029		1.037	988	1.020	754
Castellanos	3.005		2.896	2.541	1.880	2.849	2.831		2.930	2.480	2.696	2.421
Constitución	1.344		1.273	1.098	1.058	1.325	1.295		1.267	1.138	907	1.146
Garay	457		378	442	151	514	418		377	442	113	404
Gral. López	2.891		2.735	2.771	2.043	2.391	2.886		2.730	2.754	2.388	2.296
Gral. Obligado	3.920		3.731	3.494	3.501	3.322	3.533		3.805	3.499	3.152	3.320
Iriondo	883		947	822	661	808	853		899	831	809	734
La Capital	9.314		10.927	9.571	7.677	9.482	10.944		10.838	9.623	9.176	8.762
Las Colonias	1.595		1.550	1.615	1.118	1.440	1.803		1.564	1.609	1.022	1.390
9 de Julio	694		675	649	446	703	734		685	647	425	692
Rosario	16.475		16.311	14.633	15.751	18.130	16.202		16.533	14.820	16.850	17.354
San Cristóbal	1.221		1.139	1.272	897	1.113	1.208		1.123	1.269	835	1.056
San Javier	690		583	657	412	720	637		583	657	368	622
San Jerónimo	1.202		1.262	1.375	827	1.290	1.409		1.268	1.340	713	1.298
San Justo	749		772	708	559	788	741		772	711	644	694
San Lorenzo	2.193		2.149	2.044	1.018	2.079	2.224		2.207	2.089	972	2.164
San Martín	912		855	838	722	854	884		851	839	731	743
Vera	1.312		1.113	909	874	1.166	957		1.165	889	843	953
<b>TOTAL</b>	<b>50.469</b>		<b>50.946</b>	<b>47.003</b>	<b>40.855</b>	<b>50.568</b>	<b>51.258</b>		<b>51.263</b>	<b>47.273</b>	<b>43.996</b>	<b>47.313</b>

DEPARTAMENTO	VACUNA SABIN ORAL COBERTURA			VACUNA BCG COBERTURA		VACUNA TRIPLE VIRAL COBERTURA	CUADRUPLE			HEPATITIS B	HEPATITIS A
	1º DOSIS <1 AÑO	3º DOSIS <1 AÑO	REFUERZO 18 MESES	DOSIS APLIC. <7 DIAS	DOSIS APLIC. <1 AÑO		COBERTURA <1 AÑO	COBERTURA 3º DOSIS	COBERTURA REF.18 M.	COBERTURA 12 HORAS	COBERTURA
Belgrano	103,06%	105,00%	105,00%	65,97%	102,42%	108,06%	101,45%	104,52%	104,52%	53,55%	82,26%
Caseros		101,92%	92,04%	85,79%	96,67%	103,73%		104,54%	99,60%	102,82%	76,01%
Castellanos	96,37%	84,56%	62,56%	94,81%	94,21%		97,50%	82,53%	89,72%	80,57%	
Constitución	94,72%	81,70%	78,72%	98,59%	96,35%		94,27%	84,67%	67,49%	85,27%	
Garay	82,71%	96,72%	33,04%	112,47%	91,47%		82,49%	96,72%	24,73%	88,40%	
Gral. López	94,60%	95,85%	70,67%	82,70%	99,83%		94,43%	95,26%	82,60%	79,42%	
Gral. Obligado	95,18%	89,13%	89,31%	84,74%	90,13%		97,07%	89,26%	80,41%	84,69%	
Iriondo	107,25%	93,09%	74,86%	91,51%	96,60%		101,81%	94,11%	91,62%	83,13%	
La Capital	117,32%	102,76%	82,42%	101,80%	117,50%		116,36%	103,32%	98,52%	94,07%	
Las Colonias	97,18%	101,25%	70,09%	90,28%	113,04%		98,06%	100,88%	64,08%	87,15%	
9 de Julio	97,26%	93,52%	64,27%	101,30%	105,76%		98,70%	93,23%	61,24%	99,71%	
Rosario	99,00%	88,82%	95,61%	110,05%	98,34%		100,35%	89,95%	102,28%	105,34%	
San Cristóbal	93,28%	104,18%	73,46%	91,15%	98,94%		91,97%	103,93%	68,39%	86,49%	
San Javier	84,49%	95,22%	59,71%	104,35%	92,32%		84,49%	95,22%	53,33%	90,14%	
San Jerónimo	104,99%	114,39%	68,80%	107,32%	117,22%		105,49%	111,48%	59,32%	107,99%	
San Justo	103,07%	94,53%	74,63%	105,21%	98,93%		103,07%	94,93%	85,98%	92,66%	
San Lorenzo	97,99%	93,21%	46,42%	94,80%	101,41%		100,64%	95,26%	44,32%	98,68%	
San Martín	93,75%	91,89%	79,17%	93,64%	96,93%		93,31%	92,00%	80,15%	81,47%	
Vera	84,83%	69,28%	66,62%	88,87%	72,94%		88,80%	67,76%	64,25%	72,64%	
<b>TOTAL</b>	<b>100,95%</b>	<b>93,13%</b>	<b>80,95%</b>	<b>100,20%</b>	<b>101,56%</b>		<b>101,57%</b>	<b>93,67%</b>	<b>87,17%</b>	<b>93,75%</b>	

NOTAS: Elaboración propia en base a datos suministrados por la Dirección Prov. de Promoción y Protección de la Salud.

(1) Población comprende la franja etaria correspondiente, por departamento, proyectada por el I.P.E.C.

A partir del año 1999, se incluye en el calendario de vacunación la Vacuna Cuadruple, que incluye la Antihemophilus.

En el año 2005 se incorpora en la información sobre Cobertura: Hepatitis A. No se informan 1º dosis de: Sabin y Cuadruple.

PROVINCIA DE SANTA FE  
COBERTURAS DE VACUNAS  
PERIODO 2006

DEPARTAMENTO	POBLACION ANUAL (1)	SABIN ORAL			VACUNA BCG		VACUNA TRIPLE VIRAL COBERTURA	CUADRUPLE			HEPATITIS B	HEPATITIS A
		1º DOSIS <1 AÑO	3º DOSIS <1 AÑO	REFUERZO 18 MESES	DOSIS APLIC. <7 DIAS	DOSIS APLIC. < 1 AÑO		1º DOSIS <1 AÑO	3º DOSIS <1 AÑO	REFUERZO 18 MESES	<12 HORAS	1 AÑO
Belgrano	620		507	535	365	455	531		522	542	207	443
Caseros	992		964	891	799	879	1.072		977	926	830	738
Castellanos	3.005		3.043	2.923	2.282	3.057	2.885		3.042	2.922	2.964	2.970
Constitución	1.344		1.243	1.143	1.041	1.137	1.285		1.246	1.149	1.037	1.294
Garay	457		326	324	144	153	305		326	324	102	314
Gral. López	2.891		2.846	2.635	2.289	2.708	2.859		2.849	2.634	2.249	2.949
Gral. Obligado	3.920		3.328	3.361	3.045	3.240	3.166		3.298	3.287	3.355	3.489
Iriondo	883		800	912	577	654	804		796	848	783	694
La Capital	9.314		9.165	8.976	8.273	10.051	9.270		9.156	9.001	9.533	9.741
Las Colonias	1.595		1.608	1.600	1.213	1.415	1.648		1.602	1.563	887	1.693
9 de Julio	694		620	661	456	547	650		620	643	409	676
Rosario	16.475		16.466	15.456	17.189	20.692	16.903		16.402	15.563	16.641	17.430
San Cristóbal	1.221		1.070	1.068	746	812	1.071		1.066	1.068	765	1.035
San Javier	690		484	548	367	383	517		484	548	321	514
San Jerónimo	1.202		1.151	1.201	722	820	1.181		1.122	1.269	646	1.183
San Justo	749		694	659	533	589	693		694	681	534	710
San Lorenzo	2.193		2.397	2.113	1.051	1.530	2.397		2.306	2.247	1.033	2.456
San Martín	912		858	839	764	836	797		854	831	804	855
Vera	1.312		749	912	610	714	893		814	926	573	916
<b>TOTAL</b>	<b>50.469</b>		<b>48.319</b>	<b>46.757</b>	<b>42.466</b>	<b>50.672</b>	<b>48.927</b>		<b>48.176</b>	<b>46.972</b>	<b>43.673</b>	<b>50.100</b>

DEPARTAMENTO	VACUNA SABIN ORAL COBERTURA			VACUNA BCG COBERTURA		VACUNA TRIPLE VIRAL COBERTURA	CUADRUPLE			HEPATITIS B	HEPATITIS A
	1º DOSIS <1 AÑO	3º DOSIS <1 AÑO	REFUERZO 18 MESES	DOSIS APLIC. <7 DIAS	DOSIS APLIC. < 1 AÑO		COBERTURA <1 AÑO	COBERTURA 3º DOSIS	COBERTURA REF.18 M.	COBERTURA 12 HORAS	COBERTURA
Belgrano	81,77%	86,29%	86,29%	58,87%	73,39%	85,65%		84,19%	87,42%	33,39%	71,45%
Caseros	97,18%	89,82%	89,82%	80,54%	88,61%	108,06%		98,49%	93,35%	83,67%	74,40%
Castellanos	101,26%	97,27%	97,27%	75,94%	101,73%	96,01%		101,23%	97,24%	98,64%	98,84%
Constitución	92,49%	85,04%	85,04%	77,46%	84,60%	95,61%		92,71%	85,49%	77,16%	96,28%
Garay	71,33%	70,90%	70,90%	31,51%	33,48%	66,74%		71,33%	70,90%	22,32%	68,71%
Gral. López	98,44%	91,14%	91,14%	79,18%	93,67%	98,89%		98,55%	91,11%	77,79%	102,01%
Gral. Obligado	84,90%	85,74%	85,74%	77,68%	82,65%	80,77%		84,13%	83,85%	85,59%	89,01%
Iriondo	90,60%	103,28%	103,28%	65,35%	74,07%	91,05%		90,15%	96,04%	88,67%	78,60%
La Capital	98,40%	96,37%	96,37%	88,82%	107,91%	99,53%		98,30%	96,64%	102,35%	104,58%
Las Colonias	100,82%	100,31%	100,31%	76,05%	88,71%	103,32%		100,44%	97,99%	55,61%	106,14%
9 de Julio	89,34%	95,24%	95,24%	65,71%	78,82%	93,66%		89,34%	92,65%	58,93%	97,41%
Rosario	99,95%	93,81%	93,81%	104,33%	125,60%	102,60%		99,56%	94,46%	101,01%	105,80%
San Cristóbal	87,63%	87,47%	87,47%	61,10%	66,50%	87,71%		87,31%	87,47%	62,65%	84,77%
San Javier	70,14%	79,42%	79,42%	53,19%	55,51%	74,93%		70,14%	79,42%	46,52%	74,49%
San Jerónimo	95,76%	99,92%	99,92%	60,07%	68,22%	98,25%		93,34%	105,57%	53,74%	98,42%
San Justo	92,66%	87,98%	87,98%	71,16%	78,64%	92,52%		92,66%	90,92%	71,30%	94,79%
San Lorenzo	109,30%	96,35%	96,35%	47,93%	69,77%	109,30%		105,15%	102,46%	47,10%	111,99%
San Martín	94,08%	92,00%	92,00%	83,77%	91,67%	87,39%		93,64%	91,12%	88,16%	93,75%
Vera	57,09%	69,51%	69,51%	46,49%	54,42%	68,06%		62,04%	70,58%	43,67%	69,82%
<b>TOTAL</b>	<b>95,74%</b>	<b>92,64%</b>	<b>92,64%</b>	<b>84,14%</b>	<b>100,40%</b>	<b>96,94%</b>		<b>95,46%</b>	<b>93,07%</b>	<b>86,53%</b>	<b>99,27%</b>

NOTAS: Elaboración propia en base a datos suministrados por la Dirección Prov. de Promoción y Protección de la Salud.

(1) Población comprende la franja etaria correspondiente, por departamento, proyectada por el I.P.E.C.

A partir del año 1999, se incluye en el calendario de vacunación la Vacuna Cuadruple, que incluye la Antihemophilus.

En el año 2005 se incorpora en la información sobre Cobertura: Hepatitis A. No se informan 1º dosis de: Sabin y Cuadruple.

PROVINCIA DE SANTA FE  
COBERTURAS DE VACUNAS  
PERIODO 2007

DEPARTAMENTO	POBLACION ANUAL (1)	SABIN ORAL			VACUNA BCG		VACUNA TRIPLE VIRAL COBERTURA	CUADRUPLE			HEPATITIS B	HEPATITIS A
		1º DOSIS <1 AÑO	3º DOSIS <1 AÑO	REFUERZO 18 MESES	DOSIS APLIC. <7 DIAS	DOSIS APLIC. <1 AÑO		1º DOSIS <1 AÑO	3º DOSIS <1 AÑO	REFUERZO 18 MESES	<12 HORAS	1 AÑO
Belgrano	681	508	561	476	327	488	602	537	575	588	277	598
Caseros	1.086	867	905	977	796	936	992	861	905	958	927	932
Castellanos	2.894	2.580	2.618	2.432	1.868	2.275	2.732	2.520	2.536	2.444	2.351	2.739
Constitución	1.306	1.176	1.242	1.121	892	1.069	1.254	1.176	1.242	1.127	908	1.143
Garay	310	315	326	314	93	103	337	316	326	311	57	311
Gral. López	2.848	2.636	2.740	2.622	1.717	2.542	2.860	2.636	2.740	2.581	2.629	2.831
Gral. Obligado	3.244	2.875	2.915	2.700	3.208	3.287	2.967	2.875	2.901	2.708	3.167	3.005
Iriondo	921	814	827	804	585	717	801	804	829	808	885	799
La Capital	9.269	9.017	9.685	8.673	9.279	10.717	9.831	9.062	9.774	8.663	9.208	9.975
Las Colonias	1.561	1.465	1.568	1.480	1.232	1.441	1.586	1.457	1.573	1.470	712	1.496
9 de Julio	612	613	621	540	502	573	587	613	621	540	440	603
Rosario	18.807	16.483	17.090	15.309	18.294	22.316	18.537	16.738	17.447	15.809	19.726	21.002
San Cristóbal	1.150	939	930	944	767	844	996	929	924	921	751	983
San Javier	518	436	456	463	345	352	453	436	456	464	304	435
San Jerónimo	1.200	1.135	1.202	1.117	808	901	1.109	1.130	1.178	1.113	687	1.199
San Justo	717	700	707	643	586	658	666	698	705	664	594	666
San Lorenzo	2.682	2.248	2.122	2.364	857	1.506	2.374	2.153	2.234	2.203	848	2.562
San Martín	882	892	871	837	734	814	832	887	869	786	774	870
Vera	1.058	972	958	883	694	764	850	978	968	926	655	924
<b>TOTAL</b>	<b>51.746</b>	<b>46.671</b>	<b>48.344</b>	<b>44.699</b>	<b>43.584</b>	<b>52.303</b>	<b>50.366</b>	<b>46.806</b>	<b>48.803</b>	<b>45.084</b>	<b>45.900</b>	<b>53.073</b>

DEPARTAMENTO	VACUNA SABIN ORAL COBERTURA			VACUNA BCG COBERTURA		VACUNA TRIPLE VIRAL COBERTURA	CUADRUPLE			HEPATITIS B	HEPATITIS A
	1º DOSIS <1 AÑO	3º DOSIS <1 AÑO	REFUERZO 18 MESES	DOSIS APLIC. <7 DIAS	DOSIS APLIC. <1 AÑO		COBERTURA <1 AÑO	COBERTURA 3º DOSIS	COBERTURA REF.18 M.	COBERTURA 12 HORAS	COBERTURA
Belgrano	74,60%	82,38%	69,90%	48,02%	71,66%	88,40%	78,85%	84,43%	86,34%	40,68%	87,81%
Caseros	79,83%	83,33%	89,96%	73,30%	86,19%	91,34%	79,28%	83,33%	88,21%	85,36%	85,82%
Castellanos	89,15%	90,46%	84,04%	64,55%	78,61%	94,40%	87,08%	87,63%	84,45%	81,24%	94,64%
Constitución	90,05%	95,10%	85,83%	68,30%	81,85%	96,02%	90,05%	95,10%	86,29%	69,53%	87,52%
Garay	101,61%	105,16%	101,29%	30,00%	33,23%	108,71%	101,94%	105,16%	100,32%	18,39%	100,32%
Gral. López	92,56%	96,21%	92,06%	60,29%	89,26%	100,42%	92,56%	96,21%	90,63%	92,31%	99,40%
Gral. Obligado	88,63%	89,86%	83,23%	98,89%	101,33%	91,46%	88,63%	89,43%	83,48%	97,63%	92,63%
Iriondo	88,38%	89,79%	87,30%	63,52%	77,85%	86,97%	87,30%	90,01%	87,73%	96,09%	86,75%
La Capital	97,28%	104,49%	93,57%	100,11%	115,62%	106,06%	97,77%	105,45%	93,46%	99,34%	107,62%
Las Colonias	93,85%	100,45%	94,81%	78,92%	92,31%	101,60%	93,34%	100,77%	94,17%	45,61%	95,84%
9 de Julio	100,16%	101,47%	88,24%	82,03%	93,63%	95,92%	100,16%	101,47%	88,24%	71,90%	98,53%
Rosario	87,64%	90,87%	81,40%	97,27%	118,66%	98,56%	89,00%	92,77%	84,06%	104,89%	111,67%
San Cristóbal	81,65%	80,87%	82,09%	66,70%	73,39%	86,61%	80,78%	80,35%	80,09%	65,30%	85,48%
San Javier	84,17%	88,03%	89,38%	66,60%	67,95%	87,45%	84,17%	88,03%	89,58%	58,69%	83,98%
San Jerónimo	94,58%	100,17%	93,08%	67,33%	75,08%	92,42%	94,17%	98,17%	92,75%	57,25%	99,92%
San Justo	97,63%	98,61%	89,68%	81,73%	91,77%	92,89%	97,35%	98,33%	92,61%	82,85%	92,89%
San Lorenzo	83,82%	79,12%	88,14%	31,95%	56,15%	88,52%	80,28%	83,30%	82,14%	31,62%	95,53%
San Martín	101,13%	98,75%	94,90%	83,22%	92,29%	94,33%	100,57%	98,53%	89,12%	87,76%	98,64%
Vera	91,87%	90,55%	83,46%	65,60%	72,21%	80,34%	92,44%	91,49%	87,52%	61,91%	87,33%
<b>TOTAL</b>	<b>90,19%</b>	<b>93,43%</b>	<b>86,38%</b>	<b>84,23%</b>	<b>101,08%</b>	<b>97,33%</b>	<b>90,45%</b>	<b>94,31%</b>	<b>87,13%</b>	<b>88,70%</b>	<b>102,56%</b>

NOTAS: Elaboración propia en base a datos suministrados por la Dirección Prov. de Promoción y Protección de la Salud.  
(1) Población comprende la franja etaria correspondiente, por departamento, proyectada por el I.P.E.C.  
A partir del año 1999, se incluye en el calendario de vacunación la Vacuna Cuadruple, que incluye la Antihæmophilus.  
En el año 2005 se incorpora en la información sobre Cobertura: Hepatitis A.



PROVINCIA DE SANTA FE  
COBERTURAS DE VACUNAS  
PERIODO 2008

DEPARTAMENTO	POBLACION ANUAL (1)	SABIN ORAL			VACUNA BCG		VACUNA TRIPLE VIRAL COBERTURA	CUADRUPLE			HEPATITIS B	HEPATITIS A
		1º DOSIS <1 AÑO	3º DOSIS <1 AÑO	REFUERZO 18 MESES	DOSIS APLIC. <7 DIAS	DOSIS APLIC. <1 AÑO		1º DOSIS <1 AÑO	3º DOSIS <1 AÑO	REFUERZO 18 MESES	<12 HORAS	1 AÑO
Belgrano	570	673	643	597	344	517	616	638	629	601	291	598
Caseros	917	978	937	918	793	974	1.074	982	952	922	1.005	1.080
Castellanos	2.749	3.107	2.988	3.132	2.249	2.759	2.991	3.291	2.983	2.924	2.946	2.867
Constitución	1.141	1.180	1.170	1.166	1.185	1.275	1.322	1.251	1.228	1.227	1.113	1.331
Garay	497	324	344	288	125	127	295	332	3.444	293	65	269
Gral. López	2.575	2.640	2.660	2.730	2.029	2.562	2.791	2.643	2.661	2.729	2.835	2.726
Gral. Obligado	3.650	3.217	3.329	2.916	3.350	3.415	3.071	3.242	3.309	2.916	3.773	3.038
Iriondo	825	816	815	809	677	801	757	812	817	810	898	733
La Capital	8.541	9.221	9.507	8.985	8.908	10.972	9.454	9.209	9.541	8.837	10.065	9.829
Las Colonias	1.442	1.561	1.612	1.337	1.410	1.638	1.551	1.560	1.614	1.327	950	1.702
9 de Julio	606	558	633	574	480	523	626	558	632	574	467	628
Rosario	15.902	17.040	17.750	15.198	21.605	25.216	20.013	17.671	18.528	16.179	22.688	22.192
San Cristóbal	1.082	1.092	1.107	971	781	864	1.101	1.100	1.154	949	896	1.092
San Javier	629	498	476	418	387	400	461	498	476	407	348	462
San Jerónimo	1.201	1.135	1.143	1.104	857	932	1.166	1.136	1.127	1.068	673	1.142
San Justo	689	746	756	628	582	682	732	748	757	641	592	724
San Lorenzo	2.205	2.812	2.549	3.259	1.041	1.858	2.919	2.888	2.662	2.934	837	3.372
San Martín	846	892	905	892	769	821	899	885	799	899	787	899
Vera	1.056	897	870	857	746	796	899	901	887	873	707	910
<b>TOTAL</b>	<b>47.123</b>	<b>49.387</b>	<b>50.194</b>	<b>46.779</b>	<b>48.318</b>	<b>57.132</b>	<b>52.738</b>	<b>50.345</b>	<b>54.310</b>	<b>47.110</b>	<b>51.936</b>	<b>55.594</b>

DEPARTAMENTO	VACUNA SABIN ORAL COBERTURA			VACUNA BCG COBERTURA		VACUNA TRIPLE VIRAL COBERTURA	CUADRUPLE			HEPATITIS B	HEPATITIS A
	1º DOSIS <1 AÑO	3º DOSIS <1 AÑO	REFUERZO 18 MESES	DOSIS APLIC. <7 DIAS	DOSIS APLIC. <1 AÑO		COBERTURA <1 AÑO	COBERTURA 3º DOSIS	COBERTURA REF.18 M.	COBERTURA 12 HORAS	COBERTURA
Belgrano	118,07%	112,81%	104,74%	60,35%	90,70%	108,07%	111,93%	110,35%	105,44%	51,05%	104,91%
Caseros	106,65%	102,18%	100,11%	86,48%	106,22%	117,12%	107,09%	103,82%	100,55%	109,60%	117,78%
Castellanos	113,02%	108,69%	113,93%	81,81%	100,36%	108,80%	119,72%	108,51%	106,37%	107,17%	104,29%
Constitución	103,42%	102,54%	102,19%	103,86%	111,74%	115,86%	109,64%	107,62%	107,54%	97,55%	116,65%
Garay	65,19%	69,22%	57,95%	25,15%	25,55%	59,36%	66,80%	692,96%	58,95%	13,08%	54,12%
Gral. López	102,52%	103,30%	106,02%	78,80%	99,50%	108,39%	102,64%	103,34%	105,98%	110,10%	105,86%
Gral. Obligado	88,14%	91,21%	79,89%	91,78%	93,56%	84,14%	88,82%	90,66%	79,89%	103,37%	83,23%
Iriondo	98,91%	98,79%	98,06%	82,06%	97,09%	91,76%	98,42%	99,03%	98,18%	108,85%	88,85%
La Capital	107,96%	111,31%	105,20%	104,30%	128,46%	110,69%	107,82%	111,71%	103,47%	117,84%	115,08%
Las Colonias	108,25%	111,79%	92,72%	97,78%	113,59%	107,56%	108,18%	111,93%	92,02%	65,88%	118,03%
9 de Julio	92,08%	104,46%	94,72%	79,21%	86,30%	103,30%	92,08%	104,29%	94,72%	77,06%	103,63%
Rosario	107,16%	111,62%	95,57%	135,86%	158,57%	125,85%	111,12%	116,51%	101,74%	142,67%	139,55%
San Cristóbal	100,92%	102,31%	89,74%	72,18%	79,85%	101,76%	101,66%	106,65%	87,71%	82,81%	100,92%
San Javier	79,17%	75,68%	66,45%	61,53%	63,59%	73,29%	79,17%	75,68%	64,71%	55,33%	73,45%
San Jerónimo	94,50%	95,17%	91,92%	71,36%	77,60%	97,09%	94,59%	93,84%	88,93%	56,04%	95,09%
San Justo	108,27%	109,72%	91,15%	84,47%	98,98%	106,24%	108,56%	109,87%	93,03%	85,92%	105,08%
San Lorenzo	127,53%	115,60%	147,80%	47,21%	84,26%	132,38%	130,98%	120,73%	133,06%	37,96%	152,93%
San Martín	105,44%	106,97%	105,44%	90,90%	97,04%	106,26%	104,61%	107,45%	106,26%	93,03%	106,26%
Vera	84,94%	82,39%	81,16%	70,64%	75,38%	85,13%	85,32%	84,00%	82,67%	66,95%	86,17%
<b>TOTAL</b>	<b>104,80%</b>	<b>106,52%</b>	<b>99,27%</b>	<b>102,54%</b>	<b>121,24%</b>	<b>111,92%</b>	<b>106,84%</b>	<b>115,25%</b>	<b>99,97%</b>	<b>110,21%</b>	<b>117,98%</b>

NOTAS: Elaboración propia en base a datos suministrados por la Dirección Prov. de Promoción y Protección de la Salud.  
(1) Población comprende la franja etaria correspondiente, por departamento, proyectada por el I.P.E.C.  
A partir del año 1999, se incluye en el calendario de vacunación la Vacuna Cuadruple, que incluye la Antihemophilus.  
En el año 2005 se incorpora en la información sobre Cobertura: Hepatitis A.

PROVINCIA DE SANTA FE  
COBERTURAS DE VACUNAS  
PERIODO 2009

DEPARTAMENTO	POBLACION ANUAL (1)	SABIN ORAL			VACUNA BCG		VACUNA TRIPLE VIRAL COBERTURA	CUADRUPLE			HEPATITIS B	HEPATITIS A
		1º DOSIS <1 AÑO	3º DOSIS <1 AÑO	REFUERZO 18 MESES	DOSIS APLIC. <7 DIAS	DOSIS APLIC. <1 AÑO		1º DOSIS <1 AÑO	3º DOSIS <1 AÑO	REFUERZO 18 MESES	<12 HORAS	1 AÑO
Belgrano	571	621	629	634	366	529	684	615	606	662	277	727
Caseros	918	877	903	911	702	879	1.051	856	868	934	879	1.013
Castellanos	2.769	2.932	3.077	3.065	2.322	2.919	3.020	2.784	2.853	2.795	3.367	2.965
Constitución	1.141	1.241	1.322	1.314	1.095	1.193	1.341	1.218	1.276	1.111	1.056	1.404
Garay	503	352	350	338	128	134	356	349	352	327	42	360
Gral. López	2.581	2.671	2.435	2.689	2.682	3.309	3.002	2.564	2.647	2.711	1.945	3.087
Gral. Obligado	3.680	3.009	3.150	2.824	3.380	3.487	3.055	3.045	3.148	2.863	3.861	3.079
Iriondo	825	762	819	771	540	658	802	762	797	707	778	862
La Capital	8.600	9.586	9.328	8.576	8.956	10.706	9.769	10.283	9.379	8.422	9.356	10.232
Las Colonias	1.449	1.503	1.459	1.609	1.125	1.292	1.563	1.433	1.432	1.407	695	1.559
9 de Julio	608	624	599	569	554	603	539	624	600	572	581	548
Rosario	15.963	15.693	16.029	14.839	18.928	22.767	17.277	15.831	15.512	14.436	19.402	19.820
San Cristóbal	1.083	1.016	967	944	605	653	985	975	931	904	715	1.037
San Javier	634	505	518	460	370	377	514	506	517	460	303	524
San Jerónimo	1.207	1.153	1.159	1.173	807	881	1.140	1.147	1.160	1.155	652	1.149
San Justo	692	792	753	695	587	640	774	773	735	621	559	773
San Lorenzo	2.210	3.694	3.772	3.954	2.398	3.221	3.770	4.121	3.773	3.662	2.265	4.055
San Martín	848	842	815	812	731	788	819	840	807	816	764	819
Vera	1.062	921	913	749	678	721	838	939	914	729	639	835
<b>TOTAL</b>	<b>47.344</b>	<b>48.794</b>	<b>48.997</b>	<b>46.926</b>	<b>46.954</b>	<b>55.757</b>	<b>51.299</b>	<b>49.665</b>	<b>48.307</b>	<b>45.294</b>	<b>48.136</b>	<b>54.848</b>

DEPARTAMENTO	VACUNA SABIN ORAL COBERTURA			VACUNA BCG COBERTURA		VACUNA TRIPLE VIRAL COBERTURA	CUADRUPLE			HEPATITIS B	HEPATITIS A
	1º DOSIS <1 AÑO	3º DOSIS <1 AÑO	REFUERZO 18 MESES	DOSIS APLIC. <7 DIAS	DOSIS APLIC. <1 AÑO		COBERTURA <1 AÑO	COBERTURA 3º DOSIS	COBERTURA REF.18 M.	COBERTURA 12 HORAS	COBERTURA
Belgrano	108,76%	110,16%	111,03%	64,10%	92,64%	119,79%	107,71%	106,13%	115,94%	48,51%	127,32%
Caseros	95,53%	98,37%	99,24%	76,47%	95,75%	114,49%	93,25%	94,55%	101,74%	95,75%	110,35%
Castellanos	105,89%	111,12%	110,69%	83,86%	105,42%	109,06%	100,54%	103,03%	100,94%	121,60%	107,08%
Constitución	108,76%	115,86%	115,16%	95,97%	104,56%	117,53%	106,75%	111,83%	97,37%	92,55%	123,05%
Garay	69,98%	69,58%	67,20%	25,45%	26,64%	70,78%	69,38%	69,98%	65,01%	8,35%	71,57%
Gral. López	103,49%	94,34%	104,18%	103,91%	128,21%	116,31%	99,34%	102,56%	105,04%	75,36%	119,60%
Gral. Obligado	81,77%	85,60%	76,74%	91,85%	94,76%	83,02%	82,74%	85,54%	77,80%	104,92%	83,67%
Iriondo	92,36%	99,27%	93,45%	65,45%	79,76%	97,21%	92,36%	96,61%	85,70%	94,30%	104,48%
La Capital	111,47%	108,47%	99,72%	104,14%	124,49%	113,59%	119,57%	109,06%	97,93%	108,79%	118,98%
Las Colonias	103,73%	100,69%	111,04%	77,64%	89,16%	107,87%	98,90%	98,83%	97,10%	47,96%	107,59%
9 de Julio	102,63%	98,52%	93,59%	91,12%	99,18%	88,65%	102,63%	98,68%	94,08%	95,56%	90,13%
Rosario	98,31%	100,41%	92,96%	118,57%	142,62%	108,23%	99,17%	97,17%	90,43%	121,54%	124,16%
San Cristóbal	93,81%	89,29%	87,17%	55,86%	60,30%	90,95%	90,03%	85,96%	83,47%	66,02%	95,75%
San Javier	79,65%	81,70%	72,56%	58,36%	59,46%	81,07%	79,81%	81,55%	72,56%	47,79%	82,65%
San Jerónimo	95,53%	96,02%	97,18%	66,86%	72,99%	94,45%	95,03%	96,11%	95,69%	54,02%	95,19%
San Justo	114,45%	108,82%	100,43%	84,83%	92,49%	111,85%	111,71%	106,21%	89,74%	80,78%	111,71%
San Lorenzo	167,15%	170,68%	178,91%	108,51%	145,75%	170,59%	186,47%	170,72%	165,70%	102,49%	183,48%
San Martín	99,29%	96,11%	95,75%	86,20%	92,92%	96,58%	99,06%	95,17%	96,23%	90,09%	96,58%
Vera	86,72%	85,97%	70,53%	63,84%	67,89%	78,91%	88,42%	86,06%	68,64%	60,17%	78,63%
<b>TOTAL</b>	<b>103,06%</b>	<b>103,49%</b>	<b>99,12%</b>	<b>99,18%</b>	<b>117,77%</b>	<b>108,35%</b>	<b>104,90%</b>	<b>102,03%</b>	<b>95,67%</b>	<b>101,67%</b>	<b>115,85%</b>

NOTAS: Elaboración propia en base a datos suministrados por la Dirección Prov. de Promoción y Protección de la Salud.

(1) Población comprende la franja etaria correspondiente, por departamento, proyectada por el I.P.E.C.

A partir del año 1999, se incluye en el calendario de vacunación la Vacuna Cuadruple, que incluye la Antihemophilus.

En el año 2005 se incorpora en la información sobre Cobertura: Hepatitis A.

PROVINCIA DE SANTA FE  
COBERTURAS DE VACUNAS  
PERIODO 2010

DEPARTAMENTO	POBLACION ANUAL (1)	SABIN ORAL			VACUNA BCG		VACUNA TRIPLE VIRAL COBERTURA	CUADRUPLE			HEPATITIS B	HEPATITIS A
		1º DOSIS <1 AÑO	3º DOSIS <1 AÑO	REFUERZO 18 MESES	DOSIS APLIC. <7 DIAS	DOSIS APLIC. <1 AÑO		1º DOSIS <1 AÑO	3º DOSIS <1 AÑO	REFUERZO 18 MESES	<12 HORAS	1 AÑO
Belgrano	571	566	564	607	336	508	639	587	600	606	282	636
Caseros	916	927	853	992	645	686	979	995	949	954	775	996
Castellanos	2.780	2.709	2.725	2.409	2.238	2.653	2.828	2.793	2.809	2.203	2.769	2714
Constitución	1.141	1.122	1.122	1.178	1.029	1.092	1.253	1.172	1.201	1.006	980	1284
Garay	507	355	354	309	141	151	340	364	373	309	38	340
Gral. López	2.578	2.751	2.769	2.687	2.647	3.085	2.888	2.856	2.977	2.648	1.681	2940
Gral. Obligado	3.698	2.947	3.056	2.938	3.200	3.252	3.145	2.898	3.045	2.929	3.262	3120
Iriondo	823	699	719	696	603	695	780	649	698	701	906	818
La Capital	8.634	8.333	8.408	7.834	8.067	9.765	9.092	9.784	8.739	7.413	8.092	9702
Las Colonias	1.452	1.065	1.087	1.081	826	988	1.235	1.056	1.079	984	496	1220
9 de Julio	607	583	605	534	484	534	566	673	695	978	499	567
Rosario	15.969	19.193	20.381	15.110	21.696	25.094	20.414	18.151	18.843	15.704	22.802	19340
San Cristóbal	1.081	1.160	1.136	1.086	749	854	1.252	941	916	1.031	716	1231
San Javier	637	618	630	559	423	435	607	605	618	545	337	587
San Jerónimo	1.209	1.298	1.305	1.274	849	943	1.305	1.262	1.190	1.153	676	1297
San Justo	693	647	658	656	526	576	709	665	703	642	517	697
San Lorenzo	2.220	2.518	2.223	2.268	819	1.425	2.436	2.570	2.287	2.180	635	2425
San Martín	847	879	854	826	709	793	859	887	854	833	711	857
Vera	1.064	791	866	654	509	844	845	746	805	1.063	381	781
<b>TOTAL</b>	<b>47.427</b>	<b>49.161</b>	<b>50.315</b>	<b>43.698</b>	<b>46.496</b>	<b>54.373</b>	<b>52.172</b>	<b>49.654</b>	<b>49.381</b>	<b>43.882</b>	<b>46.555</b>	<b>51.552</b>

DEPARTAMENTO	VACUNA SABIN ORAL COBERTURA			VACUNA BCG COBERTURA		VACUNA TRIPLE VIRAL COBERTURA	CUADRUPLE			HEPATITIS B	HEPATITIS A
	1º DOSIS <1 AÑO	3º DOSIS <1 AÑO	REFUERZO 18 MESES	DOSIS APLIC. <7 DIAS	DOSIS APLIC. <1 AÑO		COBERTURA <1 AÑO	COBERTURA 3º DOSIS	COBERTURA REF.18 M.	COBERTURA 12 HORAS	COBERTURA
Belgrano	99,12%	98,77%	106,30%	58,84%	88,97%	111,91%	102,80%	105,08%	106,13%	49,39%	111,38%
Caseros	101,20%	93,12%	108,30%	70,41%	74,89%	106,88%	108,62%	103,60%	104,15%	84,61%	108,73%
Castellanos	97,45%	98,02%	86,65%	80,50%	95,43%	101,73%	100,47%	101,04%	79,24%	99,60%	97,63%
Constitución	98,33%	98,33%	103,24%	90,18%	95,71%	109,82%	102,72%	105,26%	88,17%	85,89%	112,53%
Garay	70,02%	69,82%	60,95%	27,81%	29,78%	67,06%	71,79%	73,57%	60,95%	7,50%	67,06%
Gral. López	106,71%	107,41%	104,23%	102,68%	119,67%	112,02%	110,78%	115,48%	102,72%	65,21%	114,04%
Gral. Obligado	79,69%	82,64%	79,45%	86,53%	87,94%	85,05%	78,37%	82,34%	79,20%	88,21%	84,37%
Iriondo	84,93%	87,36%	84,57%	73,27%	84,45%	94,78%	78,86%	84,81%	85,18%	110,09%	99,39%
La Capital	96,51%	97,38%	90,73%	93,43%	113,10%	105,30%	113,32%	101,22%	85,86%	93,72%	112,37%
Las Colonias	73,35%	74,86%	74,45%	56,89%	68,04%	85,06%	72,73%	74,31%	67,77%	34,16%	84,02%
9 de Julio	96,05%	99,67%	87,97%	79,74%	87,97%	93,25%	110,87%	114,50%	161,12%	82,21%	93,41%
Rosario	120,19%	127,63%	94,62%	135,86%	157,14%	127,84%	113,66%	118,00%	98,34%	142,79%	121,11%
San Cristóbal	107,31%	105,09%	100,46%	69,29%	79,00%	115,82%	87,05%	84,74%	95,37%	66,23%	113,88%
San Javier	97,02%	98,90%	87,76%	66,41%	68,29%	95,29%	94,98%	97,02%	85,56%	52,90%	92,15%
San Jerónimo	107,36%	107,94%	105,38%	70,22%	78,00%	107,94%	104,38%	98,43%	95,37%	55,91%	107,28%
San Justo	93,36%	94,95%	94,66%	75,90%	83,12%	102,31%	101,44%	95,96%	92,64%	74,60%	100,58%
San Lorenzo	113,42%	100,14%	102,16%	36,89%	64,19%	109,73%	115,77%	103,02%	98,20%	28,60%	109,23%
San Martín	103,78%	100,83%	97,52%	83,71%	93,62%	101,42%	104,72%	100,83%	98,35%	83,94%	101,18%
Vera	74,34%	81,39%	61,47%	47,84%	79,32%	79,42%	70,11%	75,66%	99,91%	35,81%	73,40%
<b>TOTAL</b>	<b>103,66%</b>	<b>106,09%</b>	<b>92,14%</b>	<b>98,04%</b>	<b>114,65%</b>	<b>110,00%</b>	<b>104,70%</b>	<b>104,12%</b>	<b>92,53%</b>	<b>98,16%</b>	<b>108,70%</b>

NOTAS: Elaboración propia en base a datos suministrados por la Dirección Prov. de Promoción y Protección de la Salud.  
(1) Población comprende la franja etaria correspondiente, por departamento, proyectada por el I.P.E.C.  
A partir del año 1999, se incluye en el calendario de vacunación la Vacuna Cuadruple, que incluye la Antihemophilus.  
En el año 2005 se incorpora en la información sobre Cobertura: Hepatitis A.

PROVINCIA DE SANTA FE  
COBERTURAS DE VACUNAS  
PERIODO 2011

DEPARTAMENTO	POBLACION ANUAL (1)	SABIN ORAL			VACUNA BCG		VACUNA TRIPLE VIRAL COBERTURA	CUADRUPLE			HEPATITIS B	HEPATITIS A
		1º DOSIS <1 AÑO	3º DOSIS <1 AÑO	REFUERZO 18 MESES	DOSIS APLIC. <7 DIAS	DOSIS APLIC. <1 AÑO		1º DOSIS <1 AÑO	3º DOSIS <1 AÑO	REFUERZO 18 MESES	<12 HORAS	1 AÑO
Belgrano	687	618	610	578	309	426	654	618	614	585	293	647
Caseros	1.116	940	1.091	1.013	860	923	1.102	914	1.043	1.026	719	1115
Castellanos	2.932	2.938	3.018	2.787	2.398	2.782	2.942	2.773	2.761	2.847	3.145	3008
Constitución	1.233	1.235	1.260	1.196	1.037	1.092	1.218	1.123	1.173	1.206	874	1124
Garay	364	363	357	327	117	128	370	364	355	328	28	373
Gral. López	2.700	2.586	2.554	2.591	2.758	3.071	2.589	2.431	2.425	2.676	1.618	2333
Gral. Obligado	3.064	2.973	3.055	2.778	3.204	3.234	2.616	2.650	2.783	2.796	3.775	2843
Iriondo	925	854	859	730	617	732	995	854	859	826	823	989
La Capital	8.271	9.179	9.160	8.527	8.323	10.445	8.973	8.910	9.272	8.005	8.580	9831
Las Colonias	1.507	1.294	1.392	1.317	1.118	1.354	1.481	1.286	1.377	1.278	652	1468
9 de Julio	555	559	551	558	522	577	587	561	549	587	549	588
Rosario	17.451	13.766	13.646	11.998	19.106	23.011	15.575	14.545	13.816	12.648	21.861	14804
San Cristóbal	1.104	1.048	1.113	1.005	636	675	1.125	1.050	1.099	1.021	613	1135
San Javier	522	576	592	589	387	397	626	574	594	598	320	600
San Jerónimo	1.165	1.183	1.184	1.214	763	855	1.267	1.186	1.172	1.160	621	1214
San Justo	608	708	723	699	583	657	764	715	760	723	590	763
San Lorenzo	2.564	2.945	3.001	2.668	879	1.504	3.068	2.978	3.288	2.792	640	2993
San Martín	952	847	894	902	723	778	952	834	884	902	770	907
Vera	899	763	756	745	505	515	720	759	761	1.444	413	718
<b>TOTAL</b>	<b>48.619</b>	<b>45.375</b>	<b>45.816</b>	<b>42.222</b>	<b>44.845</b>	<b>53.156</b>	<b>47.624</b>	<b>45.125</b>	<b>45.585</b>	<b>43.448</b>	<b>46.884</b>	<b>47.453</b>

DEPARTAMENTO	VACUNA SABIN ORAL COBERTURA			VACUNA BCG COBERTURA		VACUNA TRIPLE VIRAL COBERTURA	CUADRUPLE			HEPATITIS B	HEPATITIS A
	1º DOSIS <1 AÑO	3º DOSIS <1 AÑO	REFUERZO 18 MESES	DOSIS APLIC. <7 DIAS	DOSIS APLIC. <1 AÑO		COBERTURA <1 AÑO	COBERTURA 3º DOSIS	COBERTURA REF.18 M.	COBERTURA 12 HORAS	COBERTURA
Belgrano	89,96%	88,79%	84,13%	44,98%	62,01%	95,20%	89,96%	89,37%	85,15%	42,65%	94,18%
Caseros	84,23%	97,76%	90,77%	77,06%	82,71%	98,75%	81,90%	93,46%	91,94%	64,43%	99,91%
Castellanos	100,20%	102,93%	95,05%	81,79%	94,88%	100,34%	94,58%	94,17%	97,10%	107,26%	102,59%
Constitución	100,16%	102,19%	97,00%	84,10%	88,56%	98,78%	91,08%	95,13%	97,81%	70,88%	91,16%
Garay	99,73%	98,08%	89,84%	32,14%	35,16%	101,65%	100,00%	97,53%	90,11%	7,69%	102,47%
Gral. López	95,78%	94,59%	95,96%	102,15%	113,74%	95,89%	90,04%	89,81%	99,11%	59,93%	86,41%
Gral. Obligado	97,03%	99,71%	90,67%	104,57%	105,55%	85,38%	86,49%	90,83%	91,25%	123,20%	92,79%
Iriondo	92,32%	92,86%	78,92%	66,70%	79,14%	107,57%	92,32%	92,86%	89,30%	88,97%	1062,81%
La Capital	110,98%	110,75%	103,10%	100,63%	126,28%	108,49%	107,73%	112,10%	96,78%	103,74%	17,75%
Las Colonias	85,87%	92,37%	87,39%	74,19%	89,85%	98,27%	85,34%	91,37%	84,80%	43,26%	39,02%
9 de Julio	100,72%	99,28%	100,54%	94,05%	103,96%	105,77%	101,08%	98,92%	105,77%	98,92%	2667,39%
Rosario	78,88%	78,20%	68,75%	109,48%	131,86%	89,25%	83,35%	79,17%	72,48%	125,27%	6,50%
San Cristóbal	94,93%	100,82%	91,03%	57,61%	61,14%	101,90%	95,11%	99,55%	92,48%	55,53%	54,35%
San Javier	110,34%	113,41%	112,84%	74,14%	76,05%	119,92%	109,96%	113,79%	114,56%	61,30%	232,57%
San Jerónimo	101,55%	101,63%	104,21%	65,49%	73,39%	108,76%	101,80%	100,60%	99,57%	53,30%	65,49%
San Justo	116,45%	118,91%	114,97%	95,89%	108,06%	125,66%	117,60%	125,00%	118,91%	97,04%	492,27%
San Lorenzo	114,86%	117,04%	104,06%	34,28%	58,66%	119,66%	116,15%	128,24%	108,89%	24,96%	35,37%
San Martín	88,97%	93,91%	94,75%	75,95%	81,72%	100,00%	87,61%	92,86%	94,75%	80,88%	75,42%
Vera	84,87%	84,09%	82,87%	56,17%	57,29%	80,09%	84,43%	84,65%	160,62%	45,94%	79,87%
<b>TOTAL</b>	<b>93,33%</b>	<b>94,23%</b>	<b>86,84%</b>	<b>92,24%</b>	<b>109,33%</b>	<b>97,95%</b>	<b>92,81%</b>	<b>93,76%</b>	<b>89,36%</b>	<b>96,43%</b>	<b>97,60%</b>

NOTAS: Elaboración propia en base a datos suministrados por la Dirección Prov. de Promoción y Protección de la Salud.

(1) Población abarca la franja etaria correspondiente, por departamento, proyectada por el I.P.E.C.

A partir del año 1999, se incluye en el calendario de vacunación la Vacuna Cuadruple, que incluye la Antihemophilus.

En el año 2005 se incorpora en la información sobre Cobertura: Hepatitis A.

PROVINCIA DE SANTA FE  
COBERTURAS DE VACUNAS  
PERIODO 2012

DEPARTAMENTO	POBLACION ANUAL (1)	SABIN ORAL			VACUNA BCG		VACUNA TRIPLE VIRAL COBERTURA	CUADRUPLE + Hib			HEPATITIS B <12 HORAS	HEPATITIS A 1 AÑO
		1º DOSIS <1 AÑO	3º DOSIS <1 AÑO	REFUERZO 18 MESES	DOSIS APLIC. <7 DIAS	DOSIS APLIC. < 1 AÑO		1º DOSIS <1 AÑO	3º DOSIS <1 AÑO	REFUERZO 18 MESES		
Belgrano	687	601	575	600	325	511	625	601	574	618	259	625
Caseros	1.116	957	935	914	926	1.051	918	957	935	914	941	918
Castellanos	2.932	2.831	2.711	2.532	2.286	2.867	2.660	2.808	2.707	2.469	2.865	2660
Constitución	1.233	974	857	838	713	766	959	941	869	833	676	959
Garay	364	355	357	363	117	129	356	355	357	363	31	356
Gral. López	2.700	2.707	2.582	2.460	2.665	2.848	2.693	2.707	2.499	2.579	2.665	2693
Gral. Obligado	3.064	2.850	2.887	2.779	2.898	3.501	3.006	2.850	2.887	2.689	2.899	3006
Iriondo	925	822	794	806	548	697	787	832	795	806	830	787
La Capital	8.271	7.848	7.257	6.874	7.073	8.797	7.922	8.034	7.177	6.625	7.069	7922
Las Colonias	1.507	1.283	1.284	1.290	1.093	1.576	1.289	1.283	1.284	1.290	927	1289
9 de Julio	555	543	542	518	509	537	552	543	542	505	527	552
Rosario	17.451	15.749	15.796	15.620	16.840	19.240	16.142	15.749	15.796	15.620	16.858	16142
San Cristóbal	1.104	1.099	1.121	1.071	663	723	1.102	1.115	1.121	1.071	656	1102
San Javier	522	505	523	488	315	317	519	509	523	512	250	519
San Jerónimo	1.165	1.092	1.030	930	545	675	1.028	1.062	987	951	351	1028
San Justo	608	595	599	562	462	566	605	601	599	547	545	605
San Lorenzo	2.564	2.281	2.180	2.182	1.373	1.689	2.384	2.281	2.180	2.182	1.373	2384
San Martín	952	842	795	833	740	773	880	833	792	784	749	880
Vera	899	838	854	868	516	531	898	838	854	868	412	898
<b>TOTAL</b>	<b>48.619</b>	<b>44.772</b>	<b>43.679</b>	<b>42.528</b>	<b>40.607</b>	<b>47.794</b>	<b>45.325</b>	<b>44.899</b>	<b>43.478</b>	<b>42.226</b>	<b>40.883</b>	<b>45.325</b>

DEPARTAMENTO	VACUNA SABIN ORAL COBERTURA			VACUNA BCG COBERTURA		VACUNA TRIPLE VIRAL COBERTURA	CUADRUPLE			HEPATITIS B COBERTURA 12 HORAS	HEPATITIS A COBERTURA
	1º DOSIS <1 AÑO	3º DOSIS <1 AÑO	REFUERZO 18 MESES	DOSIS APLIC. <7 DIAS	DOSIS APLIC. < 1 AÑO		COBERTURA <1 AÑO	COBERTURA 3º DOSIS	COBERTURA REF.18 M.		
Belgrano	87,48%	83,70%	87,34%	47,31%	74,38%	90,98%	87,48%	83,55%	89,96%	37,70%	90,98%
Caseros	85,75%	83,78%	81,90%	82,97%	94,18%	82,26%	85,75%	83,78%	81,90%	84,32%	82,26%
Castellanos	96,56%	92,46%	86,36%	77,97%	97,78%	90,72%	95,77%	92,33%	84,21%	97,71%	90,72%
Constitución	78,99%	69,51%	67,96%	57,83%	62,12%	77,78%	76,32%	70,48%	67,56%	54,83%	77,78%
Garay	97,53%	98,08%	99,73%	32,14%	35,44%	97,80%	97,53%	98,08%	99,73%	8,52%	97,80%
Gral. López	100,26%	95,63%	91,11%	98,70%	105,48%	99,74%	100,26%	92,56%	95,52%	98,70%	99,74%
Gral. Obligado	93,02%	94,22%	90,70%	94,58%	114,26%	98,11%	93,02%	94,22%	87,76%	94,61%	98,11%
Iriondo	88,86%	85,84%	87,14%	59,24%	75,35%	85,08%	89,95%	85,95%	87,14%	89,73%	85,08%
La Capital	94,89%	87,74%	83,11%	85,52%	106,36%	95,78%	97,13%	86,77%	80,10%	85,47%	95,78%
Las Colonias	85,14%	85,20%	85,60%	72,53%	104,58%	85,53%	85,14%	85,20%	85,60%	61,51%	85,53%
9 de Julio	97,84%	97,66%	93,33%	91,71%	96,76%	99,46%	97,84%	97,66%	90,99%	94,95%	99,46%
Rosario	90,25%	90,52%	89,51%	96,50%	110,25%	92,50%	90,25%	90,52%	89,51%	96,60%	92,50%
San Cristóbal	99,55%	101,54%	97,01%	60,05%	65,49%	99,82%	101,00%	101,54%	97,01%	59,42%	99,82%
San Javier	96,74%	100,19%	93,49%	60,34%	60,73%	99,43%	97,51%	100,19%	98,08%	47,89%	99,43%
San Jerónimo	93,73%	88,41%	79,83%	46,78%	57,94%	88,24%	91,16%	84,72%	81,63%	30,13%	88,24%
San Justo	97,86%	98,52%	92,43%	75,99%	93,09%	99,51%	98,85%	98,52%	89,97%	89,64%	99,51%
San Lorenzo	88,96%	85,02%	85,10%	53,55%	65,87%	92,98%	88,96%	85,02%	85,10%	53,55%	92,98%
San Martín	88,45%	83,51%	87,50%	77,73%	81,20%	92,44%	87,50%	83,19%	82,35%	78,68%	92,44%
Vera	93,21%	94,99%	96,55%	57,40%	59,07%	99,89%	93,21%	94,99%	96,55%	45,83%	99,89%
<b>TOTAL</b>	<b>92,09%</b>	<b>89,84%</b>	<b>87,47%</b>	<b>83,52%</b>	<b>98,30%</b>	<b>93,22%</b>	<b>92,35%</b>	<b>89,43%</b>	<b>86,85%</b>	<b>84,09%</b>	<b>93,22%</b>

NOTAS: Elaboración propia en base a datos suministrados por la Dirección Prov. de Promoción y Protección de la Salud.

(1) Población abarca la franja etaria correspondiente, por departamento, proyectada por el I.P.E.C.

A partir del año 1999, se incluye en el calendario de vacunación la Vacuna Cuadruple, que incluye la Antihemophilus.

En el año 2005 se incorpora en la información sobre Cobertura: Hepatitis A.

En el 2012 se incorpora a la cuadruple la vacuna Hib

DIRECCION GENERAL DE PROGRAMACION Y ESTADISTICA HACENDAL.

PROVINCIA DE SANTA FE  
COBERTURAS DE VACUNAS  
PERIODO 2013

DEPARTAMENTO	POBLACION ANUAL (1)	SABIN ORAL			VACUNA BCG		VACUNA TRIPLE VIRAL COBERTURA	CUADRUPLE + Hib			HEPATITIS B <12 HORAS	HEPATITIS A 1 AÑO
		1º DOSIS <1 AÑO	3º DOSIS <1 AÑO	REFUERZO 18 MESES	DOSIS APLIC. <7 DIAS	DOSIS APLIC. < 1 AÑO		1º DOSIS <1 AÑO	3º DOSIS <1 AÑO	REFUERZO 18 MESES		
Belgrano	687	568	525	543	372	381	534	570	530	526	272	584
Caseros	1.116	958	844	846	1.041	1.044	1.030	960	849	844	1.058	1.023
Castellanos	2.932	2.807	2.301	2.102	2.844	3.080	2.189	2.808	2.353	2.085	2.876	2.150
Constitución	1.233	1.200	1.105	1.042	1.188	1.201	1.203	1.158	1.124	1.041	1.169	1.204
Garay	364	365	366	355	297	300	334	365	366	354	272	334
Gral. López	2.700	2.554	2.031	1.741	2.750	2.759	1.907	2.585	2.029	1.722	2.344	1.910
Gral. Obligado	3.064	2.894	2.737	2.218	2.925	2.946	2.555	2.893	2.688	2.220	2.928	2.545
Iriondo	925	909	826	816	923	971	905	916	829	812	893	913
La Capital	8.271	8.530	7.827	6.518	9.994	10.022	8.083	8.646	7.817	6.543	8.450	8.062
Las Colonias	1.507	1.498	1.462	1.134	1.584	1.586	1.402	1.494	1.459	1.137	1.467	1.407
9 de Julio	555	585	559	533	577	581	554	587	559	525	564	554
Rosario	17.451	14.819	11.456	10.879	18.960	19.049	13.759	15.237	11.809	10.863	16.603	13.777
San Cristóbal	1.104	1.122	962	784	1.075	1.081	934	1.125	951	790	927	935
San Javier	522	587	525	411	576	578	515	585	524	399	493	520
San Jerónimo	1.165	1.232	1.164	1.096	1.115	1.122	1.237	1.230	1.162	1.097	1.031	1.237
San Justo	608	712	659	632	723	725	628	713	651	631	634	645
San Lorenzo	2.564	2.343	1.876	1.488	2.261	2.284	2.189	2.384	1.967	1.479	2.099	2.190
San Martín	952	956	858	779	899	900	877	954	852	788	887	892
Vera	899	953	807	819	852	855	886	944	829	820	795	867
<b>TOTAL</b>	<b>48.619</b>	<b>45.592</b>	<b>38.890</b>	<b>34.736</b>	<b>50.956</b>	<b>51.465</b>	<b>41.721</b>	<b>46.154</b>	<b>39.348</b>	<b>34.676</b>	<b>45.762</b>	<b>41.749</b>

DEPARTAMENTO	VACUNA SABIN ORAL COBERTURA			VACUNA BCG COBERTURA		VACUNA TRIPLE VIRAL COBERTURA	CUADRUPLE			HEPATITIS B COBERTURA 12 HORAS	HEPATITIS A COBERTURA
	1º DOSIS <1 AÑO	3º DOSIS <1 AÑO	REFUERZO 18 MESES	DOSIS APLIC. <7 DIAS	DOSIS APLIC. < 1 AÑO		COBERTURA <1 AÑO	COBERTURA 3º DOSIS	COBERTURA REF.18 M.		
Belgrano	82,68%	76,42%	79,04%	54,15%	55,46%	77,73%	82,97%	77,15%	76,56%	39,59%	85,01%
Caseros	85,84%	75,63%	75,81%	93,28%	93,55%	92,29%	86,02%	76,08%	75,63%	94,80%	91,67%
Castellanos	95,74%	78,48%	71,69%	97,00%	105,05%	74,66%	95,77%	80,25%	71,11%	98,09%	73,33%
Constitución	97,32%	89,62%	84,51%	96,35%	97,40%	97,57%	93,92%	91,16%	84,43%	94,81%	97,65%
Garay	100,27%	100,55%	97,53%	81,59%	82,42%	91,76%	100,27%	100,55%	97,25%	74,73%	91,76%
Gral. López	94,59%	75,22%	64,48%	101,85%	102,19%	70,63%	95,74%	75,15%	63,78%	86,81%	70,74%
Gral. Obligado	94,45%	89,33%	72,39%	95,46%	96,15%	83,39%	94,42%	87,73%	72,45%	95,56%	83,06%
Iriondo	98,27%	89,30%	88,22%	99,78%	104,97%	97,84%	99,03%	89,62%	87,78%	96,54%	98,70%
La Capital	103,13%	94,63%	78,81%	120,83%	121,17%	97,73%	104,53%	94,51%	79,11%	102,16%	97,47%
Las Colonias	99,40%	97,01%	75,25%	105,11%	105,24%	93,03%	99,14%	96,81%	75,45%	97,35%	93,36%
9 de Julio	105,41%	100,72%	96,04%	103,96%	104,68%	99,82%	105,77%	100,72%	94,59%	101,62%	99,82%
Rosario	84,92%	65,65%	62,34%	108,65%	109,16%	78,84%	87,31%	67,67%	62,25%	95,14%	78,95%
San Cristóbal	101,63%	87,14%	71,01%	97,37%	97,92%	84,60%	101,90%	86,14%	71,56%	83,97%	84,69%
San Javier	112,45%	100,57%	78,74%	110,34%	110,73%	98,66%	112,07%	100,38%	76,44%	94,44%	99,62%
San Jerónimo	105,75%	99,91%	94,08%	95,71%	96,31%	106,18%	105,58%	99,74%	94,16%	88,50%	106,18%
San Justo	117,11%	108,39%	103,95%	118,91%	119,24%	103,29%	117,27%	107,07%	103,78%	104,28%	106,09%
San Lorenzo	91,38%	73,17%	58,03%	88,18%	89,08%	85,37%	92,98%	76,72%	57,68%	81,86%	85,41%
San Martín	100,42%	90,13%	81,83%	94,43%	94,54%	92,12%	100,21%	89,50%	82,77%	93,17%	93,70%
Vera	106,01%	89,77%	91,10%	94,77%	95,11%	98,55%	105,01%	92,21%	91,21%	88,43%	96,44%
<b>TOTAL</b>	<b>93,77%</b>	<b>79,99%</b>	<b>71,45%</b>	<b>104,81%</b>	<b>105,85%</b>	<b>85,81%</b>	<b>94,93%</b>	<b>80,93%</b>	<b>71,32%</b>	<b>94,12%</b>	<b>85,87%</b>

NOTAS: Elaboración propia en base a datos suministrados por la Dirección Prov. de Promoción y Protección de la Salud.

(1) Población abarca la franja etaria correspondiente, por departamento, proyectada por el I.P.E.C.

A partir del año 1999, se incluye en el calendario de vacunación la Vacuna Cuadruple, que incluye la Antihemophilus.

En el año 2005 se incorpora en la información sobre Cobertura: Hepatitis A.

En el 2012 se incorpora a la cuadruple la vacuna Hib

DIRECCION GENERAL DE PROGRAMACION Y ESTADISTICA HACENDAL.

PROVINCIA DE SANTA FE  
COBERTURAS DE VACUNAS  
PERIODO 2014

DEPARTAMENTO	POBLACION ANUAL (1)	SABIN ORAL			VACUNA BCG		VACUNA TRIPLE VIRAL COBERTURA	PENTAVALENTE (CUADRUPLE + Hib)			HEPATITIS B <12 HORAS
		1º DOSIS <1 AÑO	3º DOSIS <1 AÑO	REFUERZO 18 MESES	DOSIS APLIC. <7 DIAS	DOSIS APLIC. < 1 AÑO		1º DOSIS <1 AÑO	3º DOSIS <1 AÑO	REFUERZO 18 MESES	
Belgrano	632	631	637		492	3		640	612		399
Caseros	1.031	1.029	952		1.040	2		1.066	904		1.011
Castellanos	2.709	2.799	2.709		2.711	10		2.847	2.676		2.673
Constitución	1.182	1.201	1.195		1.156	3		1.232	1.196		1.161
Garay	290	290	280		222			291	280		201
Gral. López	2.738	2.702	2.791		2.732	13		2.677	2.726		2.712
Gral. Obligado	3.255	3.192	2.886		3.228	8		3.168	2.860		3.199
Iriondo	989	962	911		1.011	2		936	856		990
La Capital	9.584	9.820	8.870		9.648	16		9.964	8.292		9.637
Las Colonias	1.935	1.600	1.449		1.426	2		1.652	1.379		1.216
9 de Julio	509	526	534		487	25		526	541		508
Rosario	21.351	19.665	17.464		21.389	76		20.747	17.309		21.510
San Cristóbal	977	974	1.015		976			980	1.000		970
San Javier	509	524	505		456	3		524	499		401
San Jerónimo	1.095	1.107	1.174		1.032	6		1.105	1.120		923
San Justo	626	634	641		628	1		636	627		589
San Lorenzo	2.781	2.687	2.400		1.615	3		2.713	2.291		1.514
San Martín	938	945	936		937			948	918		945
Vera	869	870	862		783			876	889		719
<b>TOTAL</b>	<b>54.000</b>	<b>52.158</b>	<b>48.211</b>		<b>51.969</b>	<b>173</b>		<b>53.528</b>	<b>46.975</b>		<b>51.278</b>

DEPARTAMENTO	VACUNA SABIN ORAL COBERTURA			VACUNA BCG COBERTURA		VACUNA TRIPLE VIRAL COBERTURA	CUADRUPLE			HEPATITIS B COBERTURA 12 HORAS
	1º DOSIS <1 AÑO	3º DOSIS <1 AÑO	REFUERZO 18 MESES	DOSIS APLIC. <7 DIAS	DOSIS APLIC. < 1 AÑO		COBERTURA <1 AÑO	COBERTURA 3º DOSIS	COBERTURA REF.18 M.	
Belgrano	99,84%	100,79%		77,85%	0,47%		101,27%	96,84%		63,13%
Caseros	99,81%	92,34%		100,87%	0,19%		103,39%	87,68%		98,06%
Castellanos	103,32%	100,00%		100,07%	0,37%		105,09%	98,78%		98,67%
Constitución	101,61%	101,10%		97,80%	0,25%		104,23%	101,18%		98,22%
Garay	100,00%	96,55%		76,55%			100,34%	96,55%		69,31%
Gral. López	98,69%	101,94%		99,78%	0,47%		97,77%	99,56%		99,05%
Gral. Obligado	98,06%	88,66%		99,17%	0,25%		97,33%	87,86%		98,28%
Iriondo	97,27%	92,11%		102,22%	0,20%		94,64%	86,55%		100,10%
La Capital	102,46%	92,55%		100,67%	0,17%		103,96%	86,52%		100,55%
Las Colonias	82,69%	74,88%		73,70%	0,10%		85,37%	71,27%		62,84%
9 de Julio	103,34%	104,91%		95,68%	4,91%		103,34%	106,29%		99,80%
Rosario	92,10%	81,79%		100,18%	0,36%		97,17%	81,07%		100,74%
San Cristóbal	99,69%	103,89%		99,90%			100,31%	102,35%		99,28%
San Javier	102,95%	99,21%		89,59%	0,59%		102,95%	98,04%		78,78%
San Jerónimo	101,10%	107,21%		94,25%	0,55%		100,91%	102,28%		84,29%
San Justo	101,28%	102,40%		100,32%	0,16%		101,60%	100,16%		94,09%
San Lorenzo	96,62%	86,30%		58,07%	0,11%		97,55%	82,38%		54,44%
San Martín	100,75%	99,79%		99,89%			101,07%	97,87%		100,75%
Vera	100,12%	99,19%		90,10%			100,81%	102,30%		82,74%
<b>TOTAL</b>	<b>96,59%</b>	<b>89,28%</b>		<b>96,24%</b>	<b>0,32%</b>		<b>99,13%</b>	<b>86,99%</b>		<b>94,96%</b>

NOTAS: Elaboración propia en base a datos suministrados por la Dirección Prov. de Promoción y Protección de la Salud.

(1) Población abarca la franja etaria correspondiente, por departamento, proyectada por el I.P.E.C.

A partir del año 1999, se incluye en el calendario de vacunación la Vacuna Cuadruple, que incluye la Antihemophilus.

En el año 2005 se incorpora en la información sobre Cobertura: Hepatitis A.

En el 2012 se incorpora a la cuadruple la vacuna Hib

**DIRECCION GENERAL DE PROGRAMACION Y ESTADISTICA HACENDAL.**

**PROVINCIA DE SANTA FE**  
**COBERTURA DE VACUNAS TRIPLE VIRAL, CUÁDRUPLE, HEPATITIS B Y HEPATITIS A**  
**PERIODO 1999 - 2014**

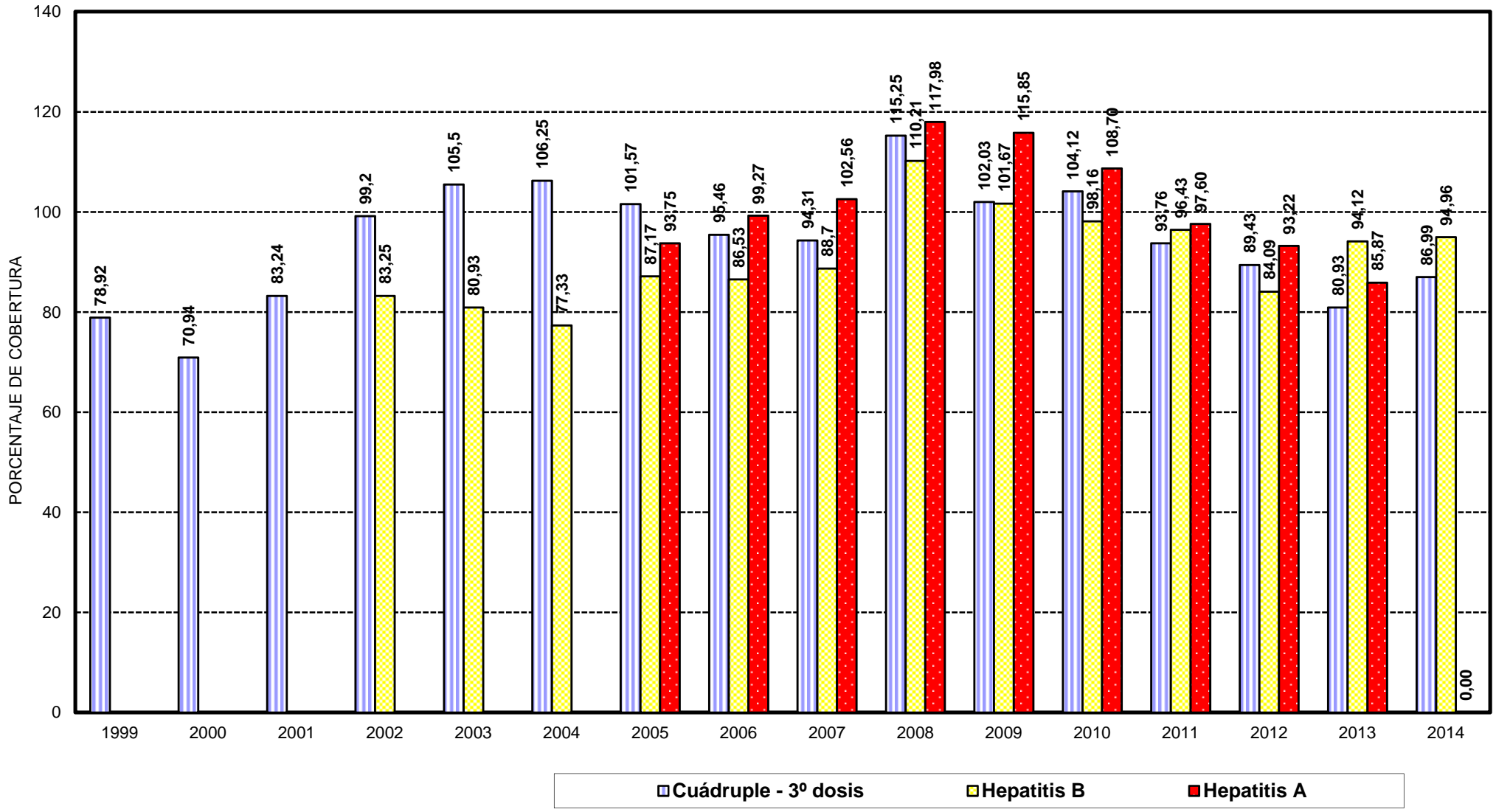



PROVINCIA DE SANTA FE

COBERTURAS DE VACUNAS - INGRESO ESCOLAR

PERIODO 2002

DEPARTAMENTO	POBLACION ANUAL (1) 6 años	SABIN	TRIPLE BACT.	B.C.G.	TRIPLE VIRAL	COBERTURA %			
						SABIN	TRIPLE BACT.	B.C.G.	TRIPLE VIRAL
Belgrano	688	568	650	652	577	82,56	94,48	94,77	83,87
Caseros	1.091	691	1.601	954	797	63,34	146,75	87,44	73,05
Castellanos	2.974	1.882	2.241	1.371	1.520	63,28	75,35	46,10	51,11
Constitución	1.378	1.410	1.386	1.291	1.192	102,32	100,58	93,69	86,50
Garay	476	314	276	270	214	65,97	57,98	56,72	44,96
Gral. López	3.101	2.658	2.822	2.493	2.655	85,71	91,00	80,39	85,62
Gral. Obligado	3.727	3.121	3.345	3.136	2.716	83,74	89,75	84,14	72,87
Iriondo	1.013	860	901	799	1.215	84,90	88,94	78,87	119,94
La Capital	8.915	7.547	8.046	8.317	6.702	84,66	90,25	93,29	75,18
Las Colonias	1.627	1.197	1.331	1.298	981	73,57	81,81	79,78	60,30
9 de Julio	650	649	587	610	867	99,85	90,31	93,85	133,38
Rosario	18.014	17.346	17.891	17.676	13.958	96,29	99,32	98,12	77,48
San Cristóbal	1.218	712	421	816	443	58,46	34,56	67,00	36,37
San Javier	745	510	506	436	438	68,46	67,92	58,52	58,79
San Jerónimo	1.322	1.673	1.500	1.633	1.575	126,55	113,46	123,52	119,14
San Justo	732	685	831	747	704	93,58	113,52	102,05	96,17
San Lorenzo	2.431	1.792	1.742	1.827	1.216	73,71	71,66	75,15	50,02
San Martín	979	935	948	1.019	939	95,51	96,83	104,09	95,91
Vera	1.214	871	916	926	836	71,75	75,45	76,28	68,86
<b>TOTAL</b>	<b>52.295</b>	<b>45.421</b>	<b>47.941</b>	<b>46.271</b>	<b>39.545</b>	<b>86,86</b>	<b>91,67</b>	<b>88,48</b>	<b>75,62</b>

NOTAS: Elaboración propia en base a datos suministrados por la Dirección Prov. de Promoción y Protección de la Salud.

(1) Población comprende la franja etaria correspondiente, por departamento, proyectada por el I.P.E.C.

No se recibió información referida a la población correspondiente a 11 años

**DIRECCION GENERAL DE PROGRAMACION Y ESTADISTICA HACENDAL.**

**NO SE CUENTA CON INFORMACION REFERIDA A COBERTURAS DE  
VACUNAS CORRESPONDIENTES A LA POBLACION DE 11 AÑOS EN EL  
PERIODO 2006**

PROVINCIA DE SANTA FE  
 COBERTURAS DE VACUNAS - INGRESO ESCOLAR  
 PERIODO 2003

DEPARTAMENTO	POBLACION ANUAL (1) 6 años	SABIN	TRIPLE BACT.	B.C.G.	TRIPLE VIRAL	COBERTURA %			
						SABIN	TRIPLE BACT.	B.C.G.	TRIPLE VIRAL
Belgrano	688	628	661	655	607	91,28	96,08	95,20	88,23
Caseros	1.091	831	839	1.096	967	76,17	76,90	100,46	88,63
Castellanos	2.974	2.056	2.294	2.770	2.159	69,13	77,14	93,14	72,60
Constitución	1.378	1.332	1.350	1.364	1.063	96,66	97,97	98,98	77,14
Garay	476	446	457	468	384	93,70	96,01	98,32	80,67
Gral. López	3.101	2.910	2.955	2.891	3.009	93,84	95,29	93,23	97,03
Gral. Obligado	3.727	3.170	3.414	4.014	3.659	85,06	91,60	107,70	98,18
Iriondo	1.013	682	944	923	904	67,32	93,19	91,12	89,24
La Capital	8.915	7.617	7.620	8.359	7.690	85,44	85,47	93,76	86,26
Las Colonias	1.627	1.320	1.361	1.239	1.303	81,13	83,65	76,15	80,09
9 de Julio	650	515	574	537	452	79,23	88,31	82,62	69,54
Rosario	18.014	18.225	17.834	19.124	16.658	101,17	99,00	106,16	92,47
San Cristóbal	1.218	756	953	1.023	900	62,07	78,24	83,99	73,89
San Javier	745	668	596	698	606	89,66	80,00	93,69	81,34
San Jerónimo	1.322	1.171	1.316	1.425	1.322	88,58	99,55	107,79	100,00
San Justo	732	819	701	845	790	111,89	95,77	115,44	107,92
San Lorenzo	2.431	2.239	2.311	2.424	2.312	92,10	95,06	99,71	95,10
San Martín	979	932	858	923	896	95,20	87,64	94,28	91,52
Vera	1.214	877	948	880	795	72,24	78,09	72,49	65,49
<b>TOTAL</b>	<b>52.295</b>	<b>47.194</b>	<b>47.986</b>	<b>51.658</b>	<b>46.476</b>	<b>90,25</b>	<b>91,76</b>	<b>98,78</b>	<b>88,87</b>

NOTAS: Elaboración propia en base a datos suministrados por la Dirección Prov. de Promoción y Protección de la Salud.

(1) Población comprende la franja etaria correspondiente, por departamento, proyectada por el I.P.E.C.

**DIRECCION GENERAL DE PROGRAMACION Y ESTADISTICA HACENDAL.**

**PROVINCIA DE SANTA FE**  
**COBERTURAS DE VACUNAS - INGRESO ESCOLAR**  
**PERIODO 2003**

DEPARTAMENTO	POBLACION ANUAL (1) 11 años	HEPATITIS B			TRIPLE VIRAL 11 AÑOS	COBERTURA %			
		1º DOSIS	2º DOSIS	3º DOSIS		HEPATITIS B			TRIPLE VIRAL
						1º DOSIS	2º DOSIS	3º DOSIS	
Belgrano	701	852	741	321	874	121,54	105,71	45,79	124,68
Caseros	1.238	917	971	331	1.149	74,07	78,43	26,74	92,81
Castellanos	3.124	1.782	1.664	243	2.138	57,04	53,27	7,78	68,44
Constitución	1.480	1.048	1.110	367	1.185	70,81	75,00	24,80	80,07
Garay	477	539	423	18	497	113,00	88,68	3,77	104,19
Gral. López	3.150	2.484	2.845	262	2.294	78,86	90,32	8,32	72,83
Gral. Obligado	3.846	1.958	1.218	311	2.525	50,91	31,67	8,09	65,65
Iriondo	1.090	907	844	304	1.007	83,21	77,43	27,89	92,39
La Capital	9.411	4.211	1.865	923	4.964	44,75	19,82	9,81	52,75
Las Colonias	1.726	947	1.006	474	1.196	54,87	58,29	27,46	69,29
9 de Julio	655	431	460	38	473	65,80	70,23	5,80	72,21
Rosario	20.293	12.759	8.666	3.497	10.205	62,87	42,70	17,23	50,29
San Cristóbal	1.407	994	749	34	990	70,65	53,23	2,42	70,36
San Javier	690	797	403	215	592	115,51	58,41	31,16	85,80
San Jerónimo	1.363	1.823	1.384	793	1.955	133,75	101,54	58,18	143,43
San Justo	863	487	620	243	686	56,43	71,84	28,16	79,49
San Lorenzo	2.686	2.268	1.477	686	1.630	84,44	54,99	25,54	60,69
San Martín	1.091	1.227	1.020	458	1.441	112,47	93,49	41,98	132,08
Vera	1.171	929	1.037	24	810	79,33	88,56	2,05	69,17
<b>TOTAL</b>	<b>56.462</b>	<b>37.360</b>	<b>28.503</b>	<b>9.542</b>	<b>36.611</b>	<b>66,17</b>	<b>50,48</b>	<b>16,90</b>	<b>64,84</b>

NOTAS: Elaboración propia en base a datos suministrados por la Dirección Prov. de Promoción y Protección de la Salud.

(1) Población comprende la franja etaria correspondiente, por departamento, proyectada por el I.P.E.C.

**DIRECCION GENERAL DE PROGRAMACION Y ESTADISTICA HACENDAL.**

**PROVINCIA DE SANTA FE**  
**COBERTURAS DE VACUNAS - INGRESO ESCOLAR**  
**PERIODO 2004**

DEPARTAMENTO	POBLACION ANUAL (1) 6 años	SABIN	TRIPLE BACT.	B.C.G.	TRIPLE VIRAL	COBERTURA %			
						SABIN	TRIPLE BACT.	B.C.G.	TRIPLE VIRAL
Belgrano	688	697	658	686	683	101,31	95,64	99,71	99,27
Caseros	1.091	1.056	924	1.130	1.128	96,79	84,69	103,57	103,39
Castellanos	2.974	2.958	3.108	3.039	2.702	99,46	104,51	102,19	90,85
Constitución	1.378	1.898	1.548	1.644	1.739	137,74	112,34	119,30	126,20
Garay	476	522	522	522	523	109,66	109,66	109,66	109,87
Gral. López	3.101	2.542	2.537	2.616	2.584	81,97	81,81	84,36	83,33
Gral. Obligado	3.727	3.466	3.544	3.613	3.393	93,00	95,09	96,94	91,04
Iriondo	1.013	1.039	1.134	1.024	1.034	102,57	111,94	101,09	102,07
La Capital	8.915	9.771	9.876	10.837	9.571	109,60	110,78	121,56	107,36
Las Colonias	1.627	1.289	1.487	1.469	1.262	79,23	91,40	90,29	77,57
9 de Julio	650	733	695	633	705	112,77	106,92	97,38	108,46
Rosario	18.014	18.441	17.816	18.633	16.313	102,37	98,90	103,44	90,56
San Cristóbal	1.218	881	1.074	1.080	1.114	72,33	88,18	88,67	91,46
San Javier	745	733	732	738	725	98,39	98,26	99,06	97,32
San Jerónimo	1.322	1.273	1.104	1.458	1.446	96,29	83,51	110,29	109,38
San Justo	732	892	904	911	872	121,86	123,50	124,45	119,13
San Lorenzo	2.431	2.713	2.784	2.644	2.465	111,60	114,52	108,76	101,40
San Martín	979	955	937	931	931	97,55	95,71	95,10	95,10
Vera	1.214	1.172	1.171	1.202	1.024	96,54	96,46	99,01	84,35
<b>TOTAL</b>	<b>52.295</b>	<b>53.031</b>	<b>52.555</b>	<b>54.810</b>	<b>50.214</b>	<b>101,41</b>	<b>100,50</b>	<b>104,81</b>	<b>96,02</b>

NOTAS: Elaboración propia en base a datos suministrados por la Dirección Prov. de Promoción y Protección de la Salud.

(1) Población comprende la franja etaria correspondiente, por departamento, proyectada por el I.P.E.C.

**DIRECCION GENERAL DE PROGRAMACION Y ESTADISTICA HACENDAL.**

**PROVINCIA DE SANTA FE**  
**COBERTURAS DE VACUNAS - INGRESO ESCOLAR**  
**PERIODO 2004**

DEPARTAMENTO	POBLACION ANUAL (1) 11 años	HEPATITIS B			TRIPLE VIRAL 11 AÑOS	COBERTURA %			
		1º DOSIS	2º DOSIS	3º DOSIS		HEPATITIS B			TRIPLE VIRAL
						1º DOSIS	2º DOSIS	3º DOSIS	
Belgrano	701	473	442	547	455	67,48	63,05	78,03	64,91
Caseros	1.238	867	653	648	688	70,03	52,75	52,34	55,57
Castellanos	3.124	2.327	1.980	2.837	1.819	74,49	63,38	90,81	58,23
Constitución	1.480	1.078	933	907	1.061	72,84	63,04	61,28	71,69
Garay	477	508	540	650	389	106,50	113,21	136,27	81,55
Gral. López	3.150	1.199	1.635	2.179	1.059	38,06	51,90	69,17	33,62
Gral. Obligado	3.846	2.564	2.216	2.754	2.386	66,67	57,62	71,61	62,04
Iriondo	1.090	835	788	819	776	76,61	72,29	75,14	71,19
La Capital	9.411	6.764	5.680	4.845	7.773	71,87	60,35	51,48	82,59
Las Colonias	1.726	1.265	1.080	1.053	1.481	73,29	62,57	61,01	85,81
9 de Julio	655	671	498	533	479	102,44	76,03	81,37	73,13
Rosario	20.293	12.197	11.003	10.683	10.146	60,10	54,22	52,64	50,00
San Cristóbal	1.407	1.005	824	1.086	1.226	71,43	58,56	77,19	87,14
San Javier	690	640	531	466	477	92,75	76,96	67,54	69,13
San Jerónimo	1.363	1.342	1.288	1.457	956	98,46	94,50	106,90	70,14
San Justo	863	653	454	514	567	75,67	52,61	59,56	65,70
San Lorenzo	2.686	1.737	1.687	1.161	1.368	64,67	62,81	43,22	50,93
San Martín	1.091	921	883	1.077	795	84,42	80,93	98,72	72,87
Vera	1.171	953	891	846	577	81,38	76,09	72,25	49,27
<b>TOTAL</b>	<b>56.462</b>	<b>37.999</b>	<b>34.006</b>	<b>35.062</b>	<b>34.478</b>	<b>67,30</b>	<b>60,23</b>	<b>62,10</b>	<b>61,06</b>

NOTAS: Elaboración propia en base a datos suministrados por la Dirección Prov. de Promoción y Protección de la Salud.

(1) Población comprende la franja etaria correspondiente, por departamento, proyectada por el I.P.E.C.

**DIRECCION GENERAL DE PROGRAMACION Y ESTADISTICA HACENDAL.**

**PROVINCIA DE SANTA FE**  
**COBERTURAS DE VACUNAS - INGRESO ESCOLAR**  
**PERIODO 2005**

DEPARTAMENTO	POBLACION ANUAL (1) 6 años	SABIN	TRIPLE BACT.	B.C.G.	TRIPLE VIRAL	COBERTURA %			
						SABIN	TRIPLE BACT.	B.C.G.	TRIPLE VIRAL
Belgrano	688	655	632	635	618	95,20	91,86	92,30	89,83
Caseros	1.091	966	983	954	959	88,54	90,10	87,44	87,90
Castellanos	2.974	2.895	2.672	2.849	2.515	97,34	89,85	95,80	84,57
Constitución	1.378	1.109	1.261	1.325	1.314	80,48	91,51	96,15	95,36
Garay	476	534	539	514	518	112,18	113,24	107,98	108,82
Gral. López	3.101	2.404	2.505	2.391	2.340	77,52	80,78	77,10	75,46
Gral. Obligado	3.727	3.316	2.698	3.322	2.876	88,97	72,39	89,13	77,17
Iriondo	1.013	882	858	808	924	87,07	84,70	79,76	91,21
La Capital	8.915	9.162	9.363	9.482	8.662	102,77	105,03	106,36	97,16
Las Colonias	1.627	1.287	1.320	1.440	1.400	79,10	81,13	88,51	86,05
9 de Julio	650	695	674	703	642	106,92	103,69	108,15	98,77
Rosario	18.014	17.654	16.393	18.130	18.111	98,00	91,00	100,64	100,54
San Cristóbal	1.218	1.169	1.156	1.113	1.194	95,98	94,91	91,38	98,03
San Javier	745	730	735	720	631	97,99	98,66	96,64	84,70
San Jerónimo	1.322	1.203	1.158	1.290	1.249	91,00	87,59	97,58	94,48
San Justo	732	769	791	788	792	105,05	108,06	107,65	108,20
San Lorenzo	2.431	2.078	2.116	2.079	1.972	85,48	87,04	85,52	81,12
San Martín	979	879	798	854	801	89,79	81,51	87,23	81,82
Vera	1.214	1.088	1.080	1.166	881	89,62	88,96	96,05	72,57
<b>TOTAL</b>	<b>52.295</b>	<b>49.475</b>	<b>47.732</b>	<b>50.563</b>	<b>48.399</b>	<b>94,61</b>	<b>91,27</b>	<b>96,69</b>	<b>92,55</b>

NOTAS: Elaboración propia en base a datos suministrados por la Dirección Prov. de Promoción y Protección de la Salud.

(1) Población comprende la franja etaria correspondiente, por departamento, proyectada por el I.P.E.C.

**DIRECCION GENERAL DE PROGRAMACION Y ESTADISTICA HACENDAL.**

**PROVINCIA DE SANTA FE**  
**COBERTURAS DE VACUNAS - INGRESO ESCOLAR**  
**PERIODO 2005**

DEPARTAMENTO	POBLACION ANUAL (1) 11 años	HEPATITIS B			TRIPLE VIRAL 11 AÑOS	COBERTURA %				
		1º DOSIS	2º DOSIS	3º DOSIS		HEPATITIS B			TRIPLE VIRAL	
						1º DOSIS	2º DOSIS	3º DOSIS		
Belgrano	701			275	405				39,23	57,77
Caseros	1.238			564	451				45,56	36,43
Castellanos	3.124			1.712	1.918				54,80	61,40
Constitución	1.480			668	534				45,14	36,08
Garay	477			507	243			106,29		50,94
Gral. López	3.150			1.391	717				44,16	22,76
Gral. Obligado	3.846			1.807	1.450				46,98	37,70
Iriondo	1.090			513	445				47,06	40,83
La Capital	9.411			4.116	4.821				43,74	51,23
Las Colonias	1.726			717	829				41,54	48,03
9 de Julio	655			492	479				75,11	73,13
Rosario	20.293			9.523	11.408				46,93	56,22
San Cristóbal	1.407			927	1.060				65,88	75,34
San Javier	690			566	638				82,03	92,46
San Jerónimo	1.363			1.011	763				74,17	55,98
San Justo	863			420	378				48,67	43,80
San Lorenzo	2.686			789	1.185				29,37	44,12
San Martín	1.091			838	476				76,81	43,63
Vera	1.171			460	736				39,28	62,85
<b>TOTAL</b>	<b>56.462</b>			<b>27.296</b>	<b>28.936</b>				<b>48,34</b>	<b>51,25</b>

NOTAS: Elaboración propia en base a datos suministrados por la Dirección Prov. de Promoción y Protección de la Salud.

(1) Población comprende la franja etaria correspondiente, por departamento, proyectada por el I.P.E.C.

No se recibió información sobre 1º y 2º dosis de vacunas Hepatitis B

**DIRECCION GENERAL DE PROGRAMACION Y ESTADISTICA HACENDAL.**



PROVINCIA DE SANTA FE

COBERTURAS DE VACUNAS - INGRESO ESCOLAR

PERIODO 2006

DEPARTAMENTO	POBLACION ANUAL (1) 6 años	SABIN	TRIPLE BACT.	B.C.G.	TRIPLE VIRAL	COBERTURA %			
						SABIN	TRIPLE BACT.	B.C.G.	TRIPLE VIRAL
Belgrano	688	616	556	616	587	89,53	80,81	89,53	85,32
Caseros	1.091	1.043	994	1.003	1.022	95,60	91,11	91,93	93,68
Castellanos	2.974	2.904	2.965	3.057	3.022	97,65	99,70	102,79	101,61
Constitución	1.378	1.146	1.192	1.191	1.181	83,16	86,50	86,43	85,70
Garay	476	484	486	483	449	101,68	102,10	101,47	94,33
Gral. López	3.101	2.678	2.677	2.640	2.602	86,36	86,33	85,13	83,91
Gral. Obligado	3.727	3.558	3.538	3.588	3.526	95,47	94,93	96,27	94,61
Iriondo	1.013	966	953	939	952	95,36	94,08	92,69	93,98
La Capital	8.915	10.599	10.712	10.792	9.730	118,89	120,16	121,05	109,14
Las Colonias	1.627	1.469	1.435	1.287	1.209	90,29	88,20	79,10	74,31
9 de Julio	650	597	597	661	660	91,85	91,85	101,69	101,54
Rosario	18.014	17.681	17.732	18.216	17.733	98,15	98,43	101,12	98,44
San Cristóbal	1.218	1.025	1.024	1.103	1.025	84,15	84,07	90,56	84,15
San Javier	745	600	599	595	546	80,54	80,40	79,87	73,29
San Jerónimo	1.322	1.220	1.173	1.224	1.207	92,28	88,73	92,59	91,30
San Justo	732	407	450	396	397	55,60	61,48	54,10	54,23
San Lorenzo	2.431	2.240	2.878	2.603	2.281	92,14	118,39	107,08	93,83
San Martín	979	921	886	790	874	94,08	90,50	80,69	89,27
Vera	1.214	934	1.048	1.050	986	76,94	86,33	86,49	81,22
<b>TOTAL</b>	<b>52.295</b>	<b>51.088</b>	<b>51.895</b>	<b>52.234</b>	<b>49.989</b>	<b>97,69</b>	<b>99,24</b>	<b>99,88</b>	<b>95,59</b>

NOTAS: Elaboración propia en base a datos suministrados por la Dirección Prov. de Promoción y Protección de la Salud.

(1) Población comprende la franja etaria correspondiente, por departamento, proyectada por el I.P.E.C.

No se recibió información referida a la población correspondiente a 11 años

**DIRECCION GENERAL DE PROGRAMACION Y ESTADISTICA HACENDAL.**

**NO SE CUENTA CON INFORMACION REFERIDA A COBERTURAS DE  
VACUNAS CORRESPONDIENTES A LA POBLACION DE 11 AÑOS EN EL  
PERIODO 2006**

**PROVINCIA DE SANTA FE**  
**COBERTURAS DE VACUNAS - INGRESO ESCOLAR**  
**PERIODO 2007**

DEPARTAMENTO	POBLACION ANUAL (1) 6 años	SABIN	TRIPLE BACT.	B.C.G.	TRIPLE VIRAL	COBERTURA %			
						SABIN	TRIPLE BACT.	B.C.G.	TRIPLE VIRAL
Belgrano	688	612	631	194	625	88,95	91,72	28,20	90,84
Caseros	1.091	935	919	288	901	85,70	84,23	26,40	82,58
Castellanos	2.974	2.482	2.390	716	2.163	83,46	80,36	24,08	72,73
Constitución	1.378	1.164	1.162	170	1.148	84,47	84,33	12,34	83,31
Garay	476	437	444	191	445	91,81	93,28	40,13	93,49
Gral. López	3.101	2.533	2.536	803	2.495	81,68	81,78	25,89	80,46
Gral. Obligado	3.727	3.458	2.720	538	3.493	92,78	72,98	14,44	93,72
Iriondo	1.013	807	731	226	788	79,66	72,16	22,31	77,79
La Capital	8.915	8.905	9.142	2.415	8.946	99,89	102,55	27,09	100,35
Las Colonias	1.627	1.584	1.624	561	1.489	97,36	99,82	34,48	91,52
9 de Julio	650	714	718	34	639	109,85	110,46	5,23	98,31
Rosario	18.014	16.579	16.541	7.433	17.692	92,03	91,82	41,26	98,21
San Cristóbal	1.218	1.066	1.086	250	988	87,52	89,16	20,53	81,12
San Javier	745	600	601	219	595	80,54	80,67	29,40	79,87
San Jerónimo	1.322	1.295	1.255	308	1.319	97,96	94,93	23,30	99,77
San Justo	732	626	791	240	662	85,52	108,06	32,79	90,44
San Lorenzo	2.431	2.183	2.228	302	2.078	89,80	91,65	12,42	85,48
San Martín	979	877	835	210	836	89,58	85,29	21,45	85,39
Vera	1.214	1.135	913	263	1.051	93,49	75,21	21,66	86,57
<b>TOTAL</b>	<b>52.295</b>	<b>47.992</b>	<b>47.267</b>	<b>15.361</b>	<b>48.353</b>	<b>91,77</b>	<b>90,39</b>	<b>29,37</b>	<b>92,46</b>

NOTAS: Elaboración propia en base a datos suministrados por la Dirección Prov. de Promoción y Protección de la Salud.

(1) Población comprende la franja etaria correspondiente, por departamento, proyectada por el I.P.E.C.

**DIRECCION GENERAL DE PROGRAMACION Y ESTADISTICA HACENDAL.**

**PROVINCIA DE SANTA FE**  
**COBERTURAS DE VACUNAS - INGRESO ESCOLAR**  
**PERIODO 2007**

DEPARTAMENTO	POBLACION ANUAL (1) 11 años	HEPATITIS B			TRIPLE VIRAL 11 AÑOS	COBERTURA %			
		1º DOSIS	2º DOSIS	3º DOSIS		HEPATITIS B			TRIPLE VIRAL
						1º DOSIS	2º DOSIS	3º DOSIS	
Belgrano	701	484	357	306	437	69,04	50,93	43,65	62,34
Caseros	1.238	741	607	626	259	59,85	49,03	50,57	20,92
Castellanos	3.124	1.712	1.657	1.491	1.073	54,80	53,04	47,73	34,35
Constitución	1.480	823	599	506	406	55,61	40,47	34,19	27,43
Garay	477	547	530	444	251	114,68	111,11	93,08	52,62
Gral. López	3.150	1.516	1.181	1.012	605	48,13	37,49	32,13	19,21
Gral. Obligado	3.846	2.919	2.391	2.211	1.561	75,90	62,17	57,49	40,59
Iriondo	1.090	693	559	538	302	63,58	51,28	49,36	27,71
La Capital	9.411	5.893	5.246	4.968	4.609	62,62	55,74	52,79	48,97
Las Colonias	1.726	992	853	742	670	57,47	49,42	42,99	38,82
9 de Julio	655	566	424	347	440	86,41	64,73	52,98	67,18
Rosario	20.293	12.973	11.624	11.070	8.974	63,93	57,28	54,55	44,22
San Cristóbal	1.407	825	872	556	732	58,64	61,98	39,52	52,03
San Javier	690	668	530	428	547	96,81	76,81	62,03	79,28
San Jerónimo	1.363	1.318	1.128	1.027	782	96,70	82,76	75,35	57,37
San Justo	863	481	364	316	203	55,74	42,18	36,62	23,52
San Lorenzo	2.686	1.463	1.110	927	1.397	54,47	41,33	34,51	52,01
San Martín	1.091	893	737	477	483	81,85	67,55	43,72	44,27
Vera	1.171	1.247	774	545	1.217	106,49	66,10	46,54	103,93
<b>TOTAL</b>	<b>56.462</b>	<b>36.754</b>	<b>31.543</b>	<b>28.537</b>	<b>24.948</b>	<b>65,10</b>	<b>55,87</b>	<b>50,54</b>	<b>44,19</b>

NOTAS: Elaboración propia en base a datos suministrados por la Dirección Prov. de Promoción y Protección de la Salud.

(1) Población comprende la franja etaria correspondiente, por departamento, proyectada por el I.P.E.C.

**DIRECCION GENERAL DE PROGRAMACION Y ESTADISTICA HACENDAL.**

PROVINCIA DE SANTA FE

COBERTURAS DE VACUNAS - INGRESO ESCOLAR

PERIODO 2008

DEPARTAMENTO	POBLACION ANUAL (1) 6 años	SABIN	TRIPLE BACT.	B.C.G.	TRIPLE VIRAL	COBERTURA %			
						SABIN	TRIPLE BACT.	B.C.G.	TRIPLE VIRAL
Belgrano	622	623	585		569	100,16	94,05		91,48
Caseros	986	972	950		927	98,58	96,35		94,02
Castellanos	2.811	1.877	2.139		1.809	66,77	76,09		64,35
Constitución	1.235	1.232	1.378		1.290	99,76	111,58		104,45
Garay	459	417	400		428	90,85	87,15		93,25
Gral. López	2.810	2.697	2.626		2.517	95,98	93,45		89,57
Gral. Obligado	3.501	4.097	3.832		4.066	117,02	109,45		116,14
Iriondo	904	839	786		774	92,81	86,95		85,62
La Capital	8.503	9.435	9.472		9.028	110,96	111,40		106,17
Las Colonias	1.507	1.823	1.866		1.586	120,97	123,82		105,24
9 de Julio	587	826	826		826	140,72	140,72		140,72
Rosario	17.076	14.822	13.790		15.194	86,80	80,76		88,98
San Cristóbal	1.099	792	753		843	72,07	68,52		76,71
San Javier	702	544	547		546	77,49	77,92		77,78
San Jerónimo	1.213	1.210	1.287		1.231	99,75	106,10		101,48
San Justo	670	834	847		702	124,48	126,42		104,78
San Lorenzo	2.244	3.523	3.596		2.534	157,00	160,25		112,92
San Martín	892	971	982		946	108,86	110,09		106,05
Vera	1.121	1.021	1.054		906	91,08	94,02		80,82
<b>TOTAL</b>	<b>48.942</b>	<b>48.555</b>	<b>47.716</b>		<b>46.722</b>	<b>99,21</b>	<b>97,49</b>		<b>95,46</b>

NOTAS: Elaboración propia en base a datos suministrados por la Dirección Prov. de Promoción y Protección de la Salud.

(1) Población comprende la franja etaria correspondiente, por departamento, proyectada por el I.P.E.C.

**DIRECCION GENERAL DE PROGRAMACION Y ESTADISTICA HACENDAL.**

**PROVINCIA DE SANTA FE**  
**COBERTURAS DE VACUNAS - INGRESO ESCOLAR**  
**PERIODO 2008**

DEPARTAMENTO	POBLACION ANUAL (1) 11 años	HEPATITIS B			TRIPLE VIRAL 11 AÑOS	COBERTURA %			
		1º DOSIS	2º DOSIS	3º DOSIS		HEPATITIS B			TRIPLE VIRAL
						1º DOSIS	2º DOSIS	3º DOSIS	
Belgrano	642	417	378	422	192	64,95	58,88	65,73	29,91
Caseros	1.133	707	582	524	158	62,40	51,37	46,25	13,95
Castellanos	2.990	1.550	1.375	1.418	486	51,84	45,99	47,42	16,25
Constitución	1.343	923	849	657	442	68,73	63,22	48,92	32,91
Garay	466	460	450	466	51	98,71	96,57	100,00	10,94
Gral. López	2.890	1.805	1.442	1.287	462	62,46	49,90	44,53	15,99
Gral. Obligado	3.658	2.612	2.545	2.739	962	71,41	69,57	74,88	26,30
Iriondo	984	728	661	696	201	73,98	67,17	70,73	20,43
La Capital	9.088	6.642	5.738	5.554	5.746	73,09	63,14	61,11	63,23
Las Colonias	1.618	1.149	1.029	1.025	642	71,01	63,60	63,35	39,68
9 de Julio	598	491	364	395	278	82,11	60,87	66,05	46,49
Rosario	19.475	12.875	11.174	9.784	9.471	66,11	57,38	50,24	48,63
San Cristóbal	1.286	749	654	535	423	58,24	50,86	41,60	32,89
San Javier	658	658	558	524	365	100,00	84,80	79,64	55,47
San Jerónimo	1.266	1.168	1.082	1.081	267	92,26	85,47	85,39	21,09
San Justo	800	852	809	630	182	106,50	101,13	78,75	22,75
San Lorenzo	2.510	1.731	1.500	1.258	1.611	68,96	59,76	50,12	64,18
San Martín	1.007	652	658	710	205	64,75	65,34	70,51	20,36
Vera	1.094	847	720	642	461	77,42	65,81	58,68	42,14
<b>TOTAL</b>	<b>53.506</b>	<b>37.016</b>	<b>32.568</b>	<b>30.347</b>	<b>22.605</b>	<b>69,18</b>	<b>60,87</b>	<b>56,72</b>	<b>42,25</b>

NOTAS: Elaboración propia en base a datos suministrados por la Dirección Prov. de Promoción y Protección de la Salud.

(1) Población comprende la franja etaria correspondiente, por departamento, proyectada por el I.P.E.C.

**DIRECCION GENERAL DE PROGRAMACION Y ESTADISTICA HACENDAL.**

PROVINCIA DE SANTA FE

COBERTURAS DE VACUNAS - INGRESO ESCOLAR

PERIODO 2009

DEPARTAMENTO	POBLACION ANUAL (1) 6 AÑOS	SABIN	TRIPLE BACT.	B.C.G.	TRIPLE VIRAL	COBERTURA %			
						SABIN	TRIPLE BACT.	B.C.G.	TRIPLE VIRAL
Belgrano	612	809	672		721	132,19	109,80		117,81
Caseros	987	1.100	1.043		1.089	111,45	105,67		110,33
Castellanos	3.022	2.261	2.770		2.669	74,82	91,66		88,32
Constitución	1.323	1.294	1.457		1.344	97,81	110,13		101,59
Garay	458	509	509		485	111,14	111,14		105,90
Gral. López	2.860	3.259	3.012		2.975	113,95	105,31		104,02
Gral. Obligado	3.898	3.187	3.100		3.176	81,76	79,53		81,48
Iriondo	867	938	896		873	108,19	103,34		100,69
La Capital	9.477	10.859	11.286		10.053	114,58	119,09		106,08
Las Colonias	1.589	1.740	1.768		1.725	109,50	111,26		108,56
9 de Julio	683	663	683		676	97,07	100,00		98,98
Rosario	16.945	16.644	13.579		15.271	98,22	80,14		90,12
San Cristóbal	1.209	969	854		970	80,15	70,64		80,23
San Javier	688	792	825		736	115,12	119,91		106,98
San Jerónimo	1.188	1.443	1.453		1.395	121,46	122,31		117,42
San Justo	740	936	809		706	126,49	109,32		95,41
San Lorenzo	2.182	3.674	4.257		3.185	168,38	195,10		145,97
San Martín	906	872	868		918	96,25	95,81		101,32
Vera	1.299	958	968		1.000	73,75	74,52		76,98
<b>TOTAL</b>	<b>50.933</b>	<b>52.907</b>	<b>50.809</b>		<b>49.967</b>	<b>103,88</b>	<b>99,76</b>		<b>98,10</b>

NOTAS: Elaboración propia en base a datos suministrados por la Dirección Prov. de Promoción y Protección de la Salud.

(1) Población comprende la franja etaria correspondiente, por departamento, proyectada por el I.P.E.C.

**DIRECCION GENERAL DE PROGRAMACION Y ESTADISTICA HACENDAL.**

**PROVINCIA DE SANTA FE**  
**COBERTURAS DE VACUNAS - INGRESO ESCOLAR**  
**PERIODO 2009**

DEPARTAMENTO	POBLACION ANUAL (1) 11 años	HEPATITIS B			TRIPLE VIRAL 11 AÑOS	COBERTURA %			
		1º DOSIS	2º DOSIS	3º DOSIS		HEPATITIS B			TRIPLE VIRAL
						1º DOSIS	2º DOSIS	3º DOSIS	
Belgrano	633	407	376	354	81	64,30	59,40	55,92	12,80
Caseros	1.116	651	521	631	175	58,33	46,68	56,54	15,68
Castellanos	2.962	2.136	1.859	1.838	633	72,11	62,76	62,05	21,37
Constitución	1.321	788	684	675	175	59,65	51,78	51,10	13,25
Garay	464	240	238	302	30	51,72	51,29	65,09	6,47
Gral. López	2.850	2.034	1.488	1.464	309	71,37	52,21	51,37	10,84
Gral. Obligado	3.628	1.583	1.390	1.452	573	43,63	38,31	40,02	15,79
Iriondo	969	598	544	569	100	61,71	56,14	58,72	10,32
La Capital	9.003	6.747	5.454	4.775	4.199	74,94	60,58	53,04	46,64
Las Colonias	1.600	1.204	1.074	844	300	75,25	67,13	52,75	18,75
9 de Julio	590	437	256	549	180	74,07	43,39	93,05	30,51
Rosario	19.226	10.509	8.616	7.861	5.391	54,66	44,81	40,89	28,04
San Cristóbal	1.266	705	789	713	249	55,69	62,32	56,32	19,67
San Javier	652	455	411	480	142	69,79	63,04	73,62	21,78
San Jerónimo	1.251	1.070	952	891	127	85,53	76,10	71,22	10,15
San Justo	791	565	460	411	65	71,43	58,15	51,96	8,22
San Lorenzo	2.483	1.972	1.582	1.559	1.240	79,42	63,71	62,79	49,94
San Martín	993	726	711	742	248	73,11	71,60	74,72	24,97
Vera	1.082	577	475	485	158	53,33	43,90	44,82	14,60
<b>TOTAL</b>	<b>52.880</b>	<b>33.404</b>	<b>27.880</b>	<b>26.595</b>	<b>14.375</b>	<b>63,17</b>	<b>52,72</b>	<b>50,29</b>	<b>27,18</b>

NOTAS: Elaboración propia en base a datos suministrados por la Dirección Prov. de Promoción y Protección de la Salud.

(1) Población comprende la franja etaria correspondiente, por departamento, proyectada por el I.P.E.C.

**DIRECCION GENERAL DE PROGRAMACION Y ESTADISTICA HACENDAL.**



PROVINCIA DE SANTA FE

COBERTURAS DE VACUNAS - INGRESO ESCOLAR

PERIODO 2010

DEPARTAMENTO	POBLACION ANUAL (1) 6 AÑOS	SABIN	TRIPLE BACT.	B.C.G.	TRIPLE VIRAL	COBERTURA %			
						SABIN	TRIPLE BACT.	B.C.G.	TRIPLE VIRAL
Belgrano	613	671	658		655	109,46	107,34		106,85
Caseros	968	789	902		852	81,51	93,18		88,02
Castellanos	2.794	2.485	2.440		2.375	88,94	87,33		85,00
Constitución	1.214	1.393	1.409		1.236	114,74	116,06		101,81
Garay	461	423	421		397	91,76	91,32		86,12
Gral. López	2.765	3.191	3.192		2.596	115,41	115,44		93,89
Gral. Obligado	3.487	3.303	3.124		3.067	94,72	89,59		87,96
Iriondo	887	833	809		824	93,91	91,21		92,90
La Capital	8.449	7.354	7.546		6.335	87,04	89,31		74,98
Las Colonias	1.492	1.139	1.275		1.220	76,34	85,46		81,77
9 de Julio	702	842	859		811	119,94	122,36		115,53
Rosario	16.856	16.645	13.094		15.249	98,75	77,68		90,47
San Cristóbal	1.079	1.146	1.096		1.226	106,21	101,58		113,62
San Javier	698	647	644		566	92,69	92,26		81,09
San Jerónimo	1.200	1.499	1.491		1.452	124,92	124,25		121,00
San Justo	663	799	751		850	120,51	113,27		128,21
San Lorenzo	2.220	2.363	2.527		2.361	106,44	113,83		106,35
San Martín	879	880	865		870	100,11	98,41		98,98
Vera	1.110	893	823		739	80,45	74,14		66,58
<b>TOTAL</b>	<b>48.537</b>	<b>47.295</b>	<b>43.926</b>		<b>43.681</b>	<b>97,44</b>	<b>90,50</b>		<b>90,00</b>

NOTAS: Elaboración propia en base a datos suministrados por la Dirección Prov. de Promoción y Protección de la Salud.

(1) Población comprende la franja etaria correspondiente, por departamento, proyectada por el I.P.E.C.

**DIRECCION GENERAL DE PROGRAMACION Y ESTADISTICA HACENDAL.**

**PROVINCIA DE SANTA FE**  
**COBERTURAS DE VACUNAS - INGRESO ESCOLAR**  
**PERIODO 2010**

DEPARTAMENTO	POBLACION ANUAL (1) 11 años	HEPATITIS B			TRIPLE VIRAL 11 AÑOS	COBERTURA %			
		1º DOSIS	2º DOSIS	3º DOSIS		HEPATITIS B			TRIPLE VIRAL
						1º DOSIS	2º DOSIS	3º DOSIS	
Belgrano	625	598	512	487	26	95,68	81,92	77,92	4,16
Caseros	1.099	748	636	571	135	68,06	57,87	51,96	12,28
Castellanos	2.937	2.212	1.520	1.417	421	75,31	51,75	48,25	14,33
Constitución	1.304	881	780	731	99	67,56	59,82	56,06	7,59
Garay	462	51	69	95	2	11,04	14,94	20,56	0,43
Gral. López	2.811	2.028	1.597	967	428	72,15	56,81	34,40	15,23
Gral. Obligado	3.601	1.585	1.513	1.472	599	44,02	42,02	40,88	16,63
Iriondo	955	681	635	479	49	71,31	66,49	50,16	5,13
La Capital	8.926	6.141	5.205	4.033	2.942	68,80	58,31	45,18	32,96
Las Colonias	1.584	963	736	611	314	60,80	46,46	38,57	19,82
9 de Julio	720	486	333	402	55	67,50	46,25	55,83	7,64
Rosario	19.004	10.596	8.833	9.311	8.615	55,76	46,48	48,99	45,33
San Cristóbal	1.248	890	933	762	137	71,31	74,76	61,06	10,98
San Javier	648	310	328	368	124	47,84	50,62	56,79	19,14
San Jerónimo	1.238	1.300	1.191	1.131	96	105,01	96,20	91,36	7,75
San Justo	782	927	731	457	158	118,54	93,48	58,44	20,20
San Lorenzo	2.454	1.569	1.297	1.096	1.344	63,94	52,85	44,66	54,77
San Martín	980	801	704	606	5	81,73	71,84	61,84	0,51
Vera	1.072	336	330	404	102	31,34	30,78	37,69	9,51
<b>TOTAL</b>	<b>52.450</b>	<b>33.103</b>	<b>27.883</b>	<b>25.400</b>	<b>15.651</b>	<b>63,11</b>	<b>53,16</b>	<b>48,43</b>	<b>29,84</b>

NOTAS: Elaboración propia en base a datos suministrados por la Dirección Prov. de Promoción y Protección de la Salud.

(1) Población comprende la franja etaria correspondiente, por departamento, proyectada por el I.P.E.C.

**DIRECCION GENERAL DE PROGRAMACION Y ESTADISTICA HACENDAL.**

PROVINCIA DE SANTA FE

COBERTURAS DE VACUNAS - INGRESO ESCOLAR

PERIODO 2011

DEPARTAMENTO	POBLACION ANUAL (1) 6 AÑOS	SABIN	TRIPLE BACT.	B.C.G.	TRIPLE VIRAL	COBERTURA %			
						SABIN	TRIPLE BACT.	B.C.G.	TRIPLE VIRAL
Belgrano	694	615	615		616	88,62	88,62		88,76
Caseros	1.098	1.002	833		926	91,26	75,87		84,34
Castellanos	2.994	2.816	2.820		2.532	94,05	94,19		84,57
Constitución	1.399	1.287	1.325		1.290	91,99	94,71		92,21
Garay	416	266	266		264	63,94	63,94		63,46
Gral. López	2.880	2.382	2.491		1.597	82,71	86,49		55,45
Gral. Obligado	3.536	2.788	2.816		2.399	78,85	79,64		67,85
Iriondo	976	856	898		898	87,70	92,01		92,01
La Capital	9.056	7.641	7.956		6.669	84,38	87,85		73,64
Las Colonias	1.681	1.335	1.365		1.177	79,42	81,20		70,02
9 de Julio	649	445	493		473	68,57	75,96		72,88
Rosario	16.312	11.795	10.097		10.997	72,31	61,90		67,42
San Cristóbal	1.324	1.001	1.005		905	75,60	75,91		68,35
San Javier	612	459	448		319	75,00	73,20		52,12
San Jerónimo	1.398	1.256	1.262		1.232	89,84	90,27		88,13
San Justo	704	698	712		734	99,15	101,14		104,26
San Lorenzo	2.561	3.368	3.320		2.340	131,51	129,64		91,37
San Martín	1.015	842	851		810	82,96	83,84		79,80
Vera	1.038	779	767		643	75,05	73,89		61,95
<b>TOTAL</b>	<b>50.343</b>	<b>41.631</b>	<b>40.340</b>		<b>36.821</b>	<b>82,69</b>	<b>80,13</b>		<b>73,14</b>

NOTAS: Elaboración propia en base a datos suministrados por la Dirección Prov. de Promoción y Protección de la Salud.

(1) Población comprende la franja etaria correspondiente, por departamento, proyectada por el I.P.E.C.

**DIRECCION GENERAL DE PROGRAMACION Y ESTADISTICA HACENDAL.**

PROVINCIA DE SANTA FE

COBERTURAS DE VACUNAS - INGRESO ESCOLAR

PERIODO 2011

DEPARTAMENTO	POBLACION ANUAL (1) 6 AÑOS	SABIN	TRIPLE BACT.	B.C.G.	TRIPLE VIRAL	COBERTURA %			
						SABIN	TRIPLE BACT.	B.C.G.	TRIPLE VIRAL
Belgrano	694	615	615		616	88,62	88,62		88,76
Caseros	1.098	1.002	833		926	91,26	75,87		84,34
Castellanos	2.994	2.816	2.820		2.532	94,05	94,19		84,57
Constitución	1.399	1.287	1.325		1.290	91,99	94,71		92,21
Garay	416	266	266		264	63,94	63,94		63,46
Gral. López	2.880	2.382	2.491		1.597	82,71	86,49		55,45
Gral. Obligado	3.536	2.788	2.816		2.399	78,85	79,64		67,85
Iriondo	976	856	898		898	87,70	92,01		92,01
La Capital	9.056	7.641	7.956		6.669	84,38	87,85		73,64
Las Colonias	1.681	1.335	1.365		1.177	79,42	81,20		70,02
9 de Julio	649	445	493		473	68,57	75,96		72,88
Rosario	16.312	11.795	10.097		10.997	72,31	61,90		67,42
San Cristóbal	1.324	1.001	1.005		905	75,60	75,91		68,35
San Javier	612	459	448		319	75,00	73,20		52,12
San Jerónimo	1.398	1.256	1.262		1.232	89,84	90,27		88,13
San Justo	704	698	712		734	99,15	101,14		104,26
San Lorenzo	2.561	3.368	3.320		2.340	131,51	129,64		91,37
San Martín	1.015	842	851		810	82,96	83,84		79,80
Vera	1.038	779	767		643	75,05	73,89		61,95
<b>TOTAL</b>	<b>50.343</b>	<b>41.631</b>	<b>40.340</b>		<b>36.821</b>	<b>82,69</b>	<b>80,13</b>		<b>73,14</b>

NOTAS: Elaboración propia en base a datos suministrados por la Dirección Prov. de Promoción y Protección de la Salud.

(1) Población comprende la franja etaria correspondiente, por departamento, proyectada por el I.P.E.C.

**DIRECCION GENERAL DE PROGRAMACION Y ESTADISTICA HACENDAL.**

**PROVINCIA DE SANTA FE  
COBERTURAS DE VACUNAS - INGRESO ESCOLAR  
PERIODO 2012**

DEPARTAMENTO	POBLACION ANUAL (1) 11 años	HEPATITIS B			TRIPLE VIRAL 11 AÑOS	COBERTURA %			
		1º DOSIS	2º DOSIS	3º DOSIS		HEPATITIS B			TRIPLE VIRAL
						1º DOSIS	2º DOSIS	3º DOSIS	
Belgrano	717	104	126	238		14,50	17,57	33,19	
Caseros	1.071	28	40	37	14	2,61	3,73	3,45	1,31
Castellanos	3.029	510	576	974	152	16,84	19,02	32,16	5,02
Constitución	1.320	131	164	232	139	9,92	12,42	17,58	10,53
Garay	470		13	11	48		2,77	2,34	10,21
Gral. López	3.008	589	360	349	72	19,58	11,97	11,60	2,39
Gral. Obligado	3.716	534	559	654	218	14,37	15,04	17,60	5,87
Iriondo	961	174	208	320		18,11	21,64	33,30	
La Capital	8.578	1.583	1.486	1.918	783	18,45	17,32	22,36	9,13
Las Colonias	1.690	201	247	289	16	11,89	14,62	17,10	0,95
9 de Julio	682	87	86	92	47	12,76	12,61	13,49	6,89
Rosario	16.969	2.141	3.010	2.871	1.231	12,62	17,74	16,92	7,25
San Cristóbal	1.308	131	190	390	23	10,02	14,53	29,82	1,76
San Javier	657	32	37	57	18	4,87	5,63	8,68	2,74
San Jerónimo	1.354	175	212	341	54	12,92	15,66	25,18	3,99
San Justo	749	70	91	153	9	9,35	12,15	20,43	1,20
San Lorenzo	2.420	404	282	370	211	16,69	11,65	15,29	8,72
San Martín	991	18	29	61	11	1,82	2,93	6,16	1,11
Vera	1.112	112	136	165	81	10,07	12,23	14,84	7,28
<b>TOTAL</b>	<b>50.802</b>	<b>7.024</b>	<b>7.852</b>	<b>9.522</b>	<b>3.127</b>	<b>13,83</b>	<b>15,46</b>	<b>18,74</b>	<b>6,16</b>

NOTAS: Elaboración propia en base a datos suministrados por la Dirección Prov. de Promoción y Protección de la Salud.

(1) Población comprende la franja etaria correspondiente, por departamento, proyectada por el I.P.E.C.

**DIRECCION GENERAL DE PROGRAMACION Y ESTADISTICA HACENDAL.**

**PROVINCIA DE SANTA FE  
COBERTURAS DE VACUNAS - INGRESO ESCOLAR  
PERIODO 2012**

DEPARTAMENTO	POBLACION ANUAL (1) 6 AÑOS	SABIN	TRIPLE BACT.	B.C.G.	TRIPLE VIRAL	COBERTURA %			
						SABIN	TRIPLE BACT.	B.C.G.	TRIPLE VIRAL
Belgrano	694	611	611		611	88,04	88,04		88,04
Caseros	1.098	809	809		809	73,68	73,68		73,68
Castellanos	2.994	2.965	2.965		2.965	99,03	99,03		99,03
Constitución	1.399	820	820		820	58,61	58,61		58,61
Garay	416	246	246		246	59,13	59,13		59,13
Gral. López	2.880	2.695	2.695		2.695	93,58	93,58		93,58
Gral. Obligado	3.536	2.607	2.607		2.607	73,73	73,73		73,73
Iriondo	976	814	814		814	83,40	83,40		83,40
La Capital	9.056	6.963	6.963		6.963	76,89	76,89		76,89
Las Colonias	1.681	1.269	1.269		1.269	75,49	75,49		75,49
9 de Julio	649	624	624		624	96,15	96,15		96,15
Rosario	16.312	15.280	15.280		15.280	93,67	93,67		93,67
San Cristóbal	1.324	1.008	1.008		1.008	76,13	76,13		76,13
San Javier	612	413	413		413	67,48	67,48		67,48
San Jerónimo	1.398	768	768		768	54,94	54,94		54,94
San Justo	704	470	470		470	66,76	66,76		66,76
San Lorenzo	2.561	2.058	2.058		2.058	80,36	80,36		80,36
San Martín	1.015	860	860		860	84,73	84,73		84,73
Vera	1.038	1.011	1.011		1.011	97,40	97,40		97,40
<b>TOTAL</b>	<b>50.343</b>	<b>42.291</b>	<b>42.291</b>		<b>42.291</b>	<b>84,01</b>	<b>84,01</b>		<b>84,01</b>

NOTAS: Elaboración propia en base a datos suministrados por la Dirección Prov. de Promoción y Protección de la Salud.

(1) Población comprende la franja etaria correspondiente, por departamento, proyectada por el I.P.E.C.

**DIRECCION GENERAL DE PROGRAMACION Y ESTADISTICA HACENDAL.**

**PROVINCIA DE SANTA FE  
COBERTURAS DE VACUNAS - INGRESO ESCOLAR  
PERIODO 2012**

DEPARTAMENTO	POBLACION ANUAL (1) 11 años	HEPATITIS B			TRIPLE VIRAL 11 AÑOS	COBERTURA %			
		1º	2º	3º		HEPATITIS B			TRIPLE VIRAL
		DOSIS	DOSIS	DOSIS		1º DOSIS	2º DOSIS	3º DOSIS	
Belgrano	717	104	126	238		14,50	17,57	33,19	
Caseros	1.071	28	40	37	14	2,61	3,73	3,45	1,31
Castellanos	3.029	510	576	974	152	16,84	19,02	32,16	5,02
Constitución	1.320	131	164	232	139	9,92	12,42	17,58	10,53
Garay	470		13	11	48		2,77	2,34	10,21
Gral. López	3.008	589	360	349	72	19,58	11,97	11,60	2,39
Gral. Obligado	3.716	534	559	654	218	14,37	15,04	17,60	5,87
Iriondo	961	174	208	320		18,11	21,64	33,30	
La Capital	8.578	1.583	1.486	1.918	783	18,45	17,32	22,36	9,13
Las Colonias	1.690	201	247	289	16	11,89	14,62	17,10	0,95
9 de Julio	682	87	86	92	47	12,76	12,61	13,49	6,89
Rosario	16.969	2.141	3.010	2.871	1.231	12,62	17,74	16,92	7,25
San Cristóbal	1.308	131	190	390	23	10,02	14,53	29,82	1,76
San Javier	657	32	37	57	18	4,87	5,63	8,68	2,74
San Jerónimo	1.354	175	212	341	54	12,92	15,66	25,18	3,99
San Justo	749	70	91	153	9	9,35	12,15	20,43	1,20
San Lorenzo	2.420	404	282	370	211	16,69	11,65	15,29	8,72
San Martín	991	18	29	61	11	1,82	2,93	6,16	1,11
Vera	1.112	112	136	165	81	10,07	12,23	14,84	7,28
<b>TOTAL</b>	<b>50.802</b>	<b>7.024</b>	<b>7.852</b>	<b>9.522</b>	<b>3.127</b>	<b>13,83</b>	<b>15,46</b>	<b>18,74</b>	<b>6,16</b>

NOTAS: Elaboración propia en base a datos suministrados por la Dirección Prov. de Promoción y Protección de la Salud.

(1) Población comprende la franja etaria correspondiente, por departamento, proyectada por el I.P.E.C.

**DIRECCION GENERAL DE PROGRAMACION Y ESTADISTICA HACENDAL.**

**PROVINCIA DE SANTA FE  
COBERTURAS DE VACUNAS - INGRESO ESCOLAR  
PERIODO 2013**

DEPARTAMENTO	POBLACION ANUAL (1) 6 AÑOS	SABIN	TRIPLE BACT.	B.C.G.	TRIPLE VIRAL	COBERTURA %			
						SABIN	TRIPLE BACT.	B.C.G.	TRIPLE VIRAL
Belgrano	694	534	532		378	76,95	76,66		54,47
Caseros	1.098	1.010	1.014		909	91,99	92,35		82,79
Castellanos	2.994	2.537	2.300		2.233	84,74	76,82		74,58
Constitución	1.399	1.137	1.150		1.145	81,27	82,20		81,84
Garay	416	226	227		218	54,33	54,57		52,40
Gral. López	2.880	1.471	1.472		1.293	51,08	51,11		44,90
Gral. Obligado	3.536	2.440	2.447		1.926	69,00	69,20		54,47
Iriondo	976	739	712		652	75,72	72,95		66,80
La Capital	9.056	6.026	5.984		4.890	66,54	66,08		54,00
Las Colonias	1.681	1.089	1.090		907	64,78	64,84		53,96
9 de Julio	649	489	505		177	75,35	77,81		27,27
Rosario	16.312	8.784	8.870		8.902	53,85	54,38		54,57
San Cristóbal	1.324	860	867		812	64,95	65,48		61,33
San Javier	612	390	386		377	63,73	63,07		61,60
San Jerónimo	1.398	884	899		851	63,23	64,31		60,87
San Justo	704	634	640		646	90,06	90,91		91,76
San Lorenzo	2.561	1.581	1.581		1.584	61,73	61,73		61,85
San Martín	1.015	695	696		692	68,47	68,57		68,18
Vera	1.038	795	830		612	76,59	79,96		58,96
<b>TOTAL</b>	<b>50.343</b>	<b>32.321</b>	<b>32.202</b>		<b>29.204</b>	<b>64,20</b>	<b>63,97</b>		<b>58,01</b>

NOTAS: Elaboración propia en base a datos suministrados por la Dirección Prov. de Promoción y Protección de la Salud.

(1) Población comprende la franja etaria correspondiente, por departamento, proyectada por el I.P.E.C.

**DIRECCION GENERAL DE PROGRAMACION Y ESTADISTICA HACENDAL.**



**PROVINCIA DE SANTA FE  
COBERTURAS DE VACUNAS - INGRESO ESCOLAR  
PERIODO 2013**

DEPARTAMENTO	POBLACION ANUAL (1) 11 años	HEPATITIS B			TRIPLE VIRAL 11 AÑOS	COBERTURA %			
		1º DOSIS	2º DOSIS	3º DOSIS		HEPATITIS B			TRIPLE VIRAL
						1º DOSIS	2º DOSIS	3º DOSIS	
Belgrano	717	7	11	21	5	0,98	1,53	2,93	0,70
Caseros	1.071	60	69	91	21	5,60	6,44	8,50	1,96
Castellanos	3.029	195	184	250	129	6,44	6,07	8,25	4,26
Constitución	1.320	108	111	176	639	8,18	8,41	13,33	48,41
Garay	470	1		3	1	0,21		0,64	0,21
Gral. López	3.008	77	84	127	82	2,56	2,79	4,22	2,73
Gral. Obligado	3.716	191	220	235	552	5,14	5,92	6,32	14,85
Iriondo	961	62	72	96	46	6,45	7,49	9,99	4,79
La Capital	8.578	568	603	788	1.146	6,62	7,03	9,19	13,36
Las Colonias	1.690	141	98	147	220	8,34	5,80	8,70	13,02
9 de Julio	682	20	25	26	26	2,93	3,67	3,81	3,81
Rosario	16.969	1.431	1.324	1.441	1.942	8,43	7,80	8,49	11,44
San Cristóbal	1.308	55	43	90	17	4,20	3,29	6,88	1,30
San Javier	657	13	13	17	4	1,98	1,98	2,59	0,61
San Jerónimo	1.354	82	86	194	64	6,06	6,35	14,33	4,73
San Justo	749	23	52	62	13	3,07	6,94	8,28	1,74
San Lorenzo	2.420	259	284	397	334	10,70	11,74	16,40	13,80
San Martín	991	7	14	23	7	0,71	1,41	2,32	0,71
Vera	1.112	27	29	40	45	2,43	2,61	3,60	4,05
<b>TOTAL</b>	<b>50.802</b>	<b>3.327</b>	<b>3.322</b>	<b>4.224</b>	<b>5.293</b>	<b>6,55</b>	<b>6,54</b>	<b>8,31</b>	<b>10,42</b>

NOTAS: Elaboración propia en base a datos suministrados por la Dirección Prov. de Promoción y Protección de la Salud.

(1) Población comprende la franja etaria correspondiente, por departamento, proyectada por el I.P.E.C.

**DIRECCION GENERAL DE PROGRAMACION Y ESTADISTICA HACENDAL.**

**PROVINCIA DE SANTA FE  
COBERTURAS DE VACUNAS - INGRESO ESCOLAR  
PERIODO 2014**

DEPARTAMENTO	POBLACION ANUAL (1) 6 AÑOS	SABIN	TRIPLE BACT.	B.C.G.	TRIPLE VIRAL	COBERTURA %			
						SABIN	TRIPLE BACT.	B.C.G.	TRIPLE VIRAL
Belgrano	736	579	595		377	78,67	80,84		51,22
Caseros	1.201	1.057	1.104		1.035	88,01	91,92		86,18
Castellanos	3.116	2.636	2.626		1.781	84,60	84,27		57,16
Constitución	1.398	1.549	1.491		1.559	110,80	106,65		111,52
Garay	427	375	372		374	87,82	87,12		87,59
Gral. López	2.944	2.624	2.659		2.643	89,13	90,32		89,78
Gral. Obligado	3.630	2.965	2.956		2.881	81,68	81,43		79,37
Iriondo	986	929	923		623	94,22	93,61		63,18
La Capital	9.333	8.702	8.893		7.280	93,24	95,29		78,00
Las Colonias	1.756	1.694	1.724		1.615	96,47	98,18		91,97
9 de Julio	665	549	561		484	82,56	84,36		72,78
Rosario	16.816	17.487	16.880		16.511	103,99	100,38		98,19
San Cristóbal	1.355	1.293	1.324		1.110	95,42	97,71		81,92
San Javier	619	352	386		349	56,87	62,36		56,38
San Jerónimo	1.419	1.209	1.229		925	85,20	86,61		65,19
San Justo	710	652	697		686	91,83	98,17		96,62
San Lorenzo	2.651	2.522	2.534		2.433	95,13	95,59		91,78
San Martín	1.031	862	889		871	83,61	86,23		84,48
Vera	1.038	819	767		811	78,90	73,89		78,13
<b>TOTAL</b>	<b>51.831</b>	<b>48.855</b>	<b>48.610</b>		<b>44.348</b>	<b>94,26</b>	<b>93,79</b>		<b>85,56</b>

NOTAS: Elaboración propia en base a datos suministrados por la Dirección Prov. de Promoción y Protección de la Salud.

(1) Población comprende la franja etaria correspondiente, por departamento, proyectada por el I.P.E.C.

**DIRECCION GENERAL DE PROGRAMACION Y ESTADISTICA HACENDAL.**

**PROVINCIA DE SANTA FE  
COBERTURAS DE VACUNAS - INGRESO ESCOLAR  
PERIODO 2014**

DEPARTAMENTO	POBLACION ANUAL (1) 11 años	HEPATITIS B			TRIPLE VIRAL 11 AÑOS	COBERTURA %			
		1º DOSIS	2º DOSIS	3º DOSIS		HEPATITIS B			TRIPLE VIRAL
						1º DOSIS	2º DOSIS	3º DOSIS	
Belgrano	763	8	10	19	8	1,05	1,31	2,49	1,05
Caseros	1.134	52	49	41	137	4,59	4,32	3,62	12,08
Castellanos	3.153	101	95	128	291	3,20	3,01	4,06	9,23
Constitución	1.298	132	96	110	495	10,17	7,40	8,47	38,14
Garay	480								
Gral. López	3.078	128	72	97	218	4,16	2,34	3,15	7,08
Gral. Obligado	3.808	103	93	158	430	2,70	2,44	4,15	11,29
Iriondo	969	37	57	57	105	3,82	5,88	5,88	10,84
La Capital	8.838	430	399	476	1.958	4,87	4,51	5,39	22,15
Las Colonias	1.755	99	85	118	204	5,64	4,84	6,72	11,62
9 de Julio	699	20	18	16	40	2,86	2,58	2,29	5,72
Rosario	17.474	911	904	1.044	3.240	5,21	5,17	5,97	18,54
San Cristóbal	1.341	16	13	25	60	1,19	0,97	1,86	4,47
San Javier	664	3	5	8	10	0,45	0,75	1,20	1,51
San Jerónimo	1.375	35	54	62	34	2,55	3,93	4,51	2,47
San Justo	754	4	15	24	23	0,53	1,99	3,18	3,05
San Lorenzo	2.499	145	170	222	318	5,80	6,80	8,88	12,73
San Martín	1.007	7	9	14	53	0,70	0,89	1,39	5,26
Vera	1.112	23	25	40	33	2,07	2,25	3,60	2,97
<b>TOTAL</b>	<b>52.201</b>	<b>2.254</b>	<b>2.169</b>	<b>2.659</b>	<b>7.657</b>	<b>4,32</b>	<b>4,16</b>	<b>5,09</b>	<b>14,67</b>

NOTAS: Elaboración propia en base a datos suministrados por la Dirección Prov. de Promoción y Protección de la Salud.

(1) Población comprende la franja etaria correspondiente, por departamento, proyectada por el I.P.E.C.

**DIRECCION GENERAL DE PROGRAMACION Y ESTADISTICA HACENDAL.**

**PROVINCIA DE SANTA FE**  
**CANTIDAD COBERTURA DE VACUNAS - INGRESO ESCOLAR 6 AÑOS**  
**PERIODO 2002 - 2014**

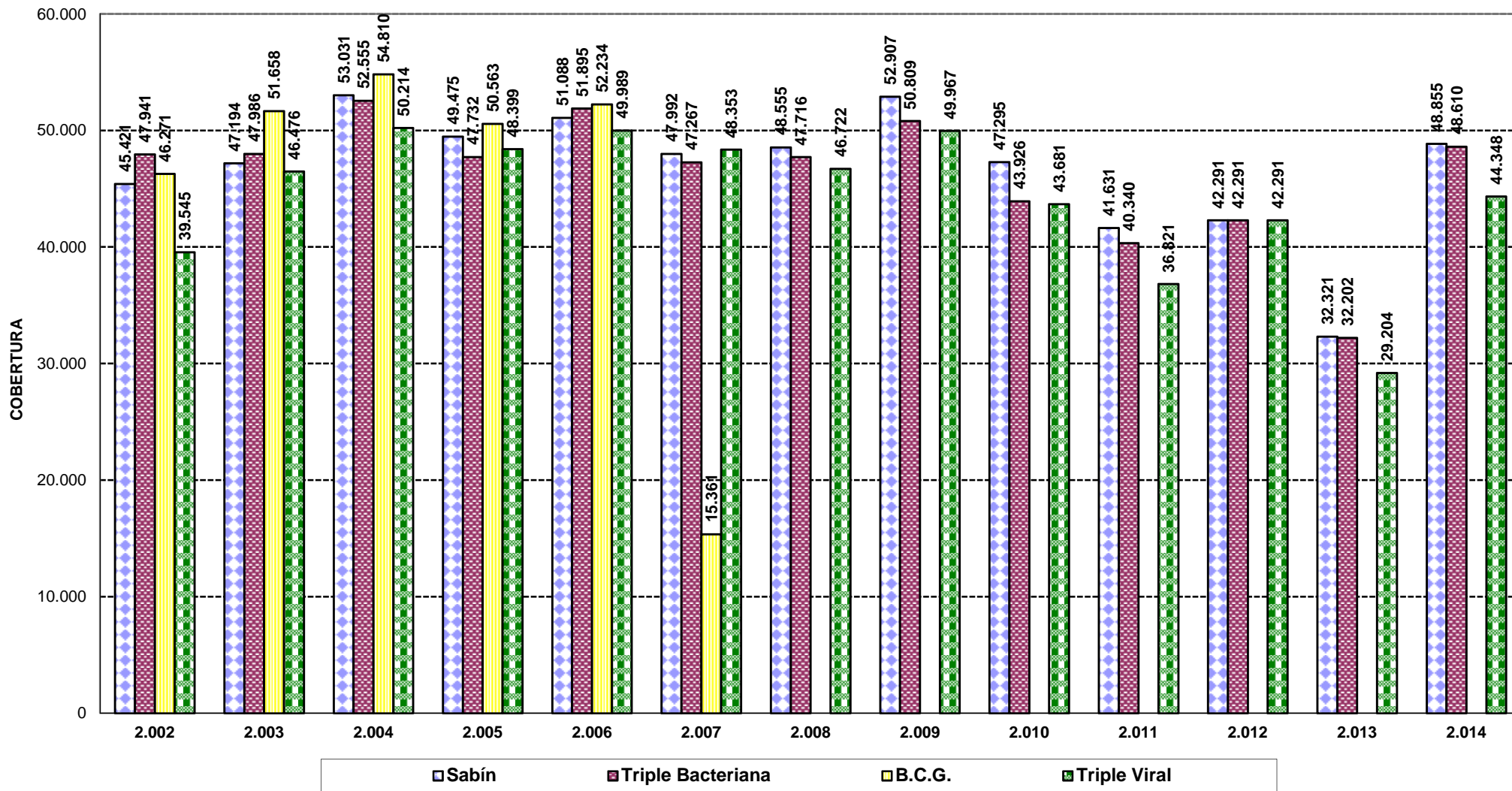

**PROVINCIA DE SANTA FE  
COBERTURA VACUNAS - INGRESO ESCOLAR 11 AÑOS  
PERIODO 2003 - 2014**

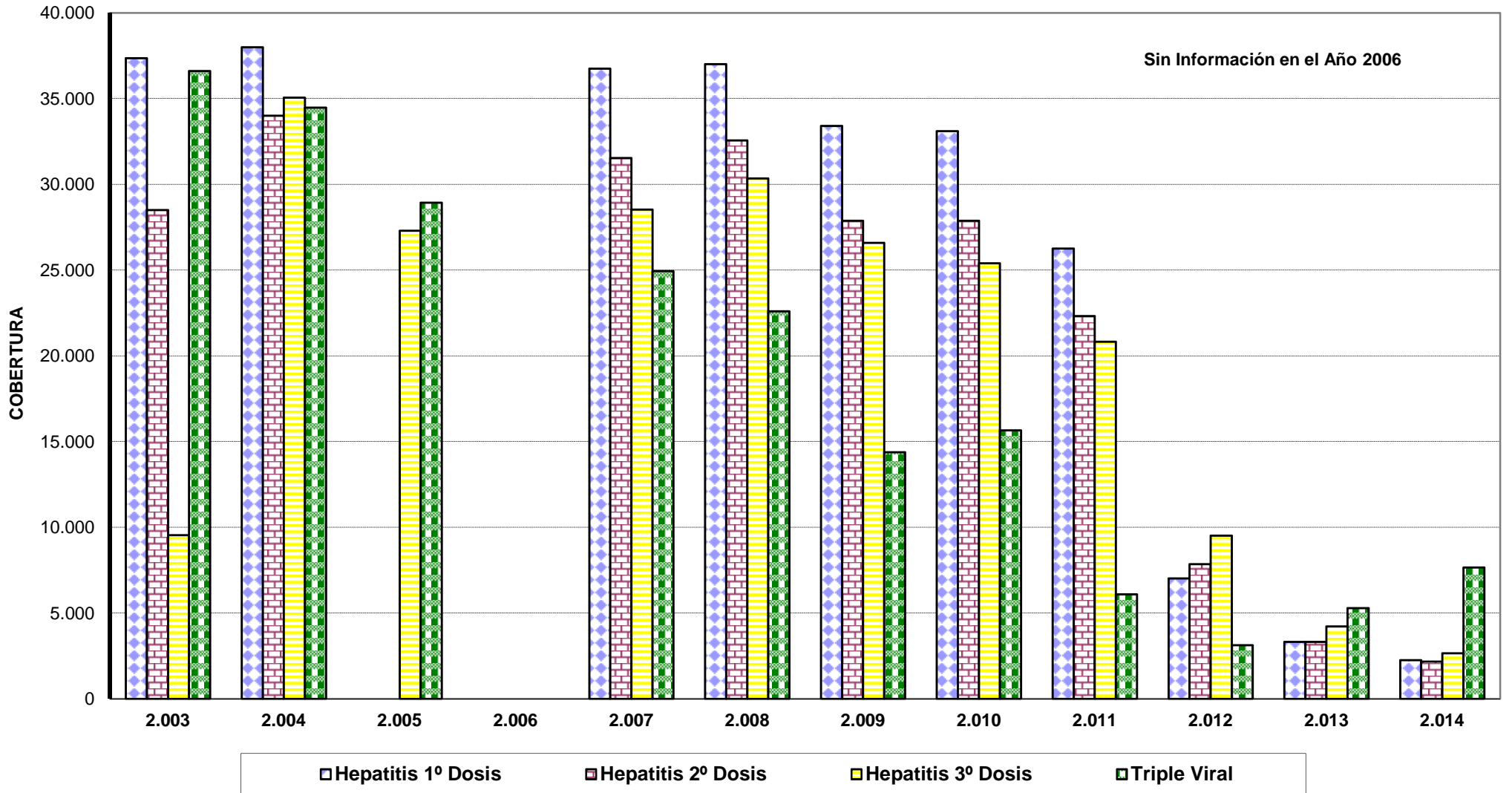

## ESTADISTICAS VITALES

Su utilización es de gran importancia en todos los niveles de evaluación, planificación y decisión, ya que permiten medir la situación de salud de un determinado grupo y orientar la programación de actividades que mejoren las condiciones imperantes.

**NACIDO VIVO:** Es la expulsión o extracción completa del bebé del cuerpo de la madre, prescindiendo de la duración del embarazo, de un producto de la concepción, que después de tal separación manifieste cualquier signo de vida.

**DEFUNCION FETAL:** Es la muerte ocurrida con anterioridad a la extracción o expulsión completa del cuerpo de la madre, de un producto de la concepción más allá de la duración del embarazo.

**MORTALIDAD INFANTIL:** Comprende la mortalidad de menores de un año. Se llama mortalidad neonatal a la ocurrida en el transcurso de los primeros veintiocho días de vida y mortalidad post-neonatal a la ocurrida en el período que va desde los veintiocho días hasta los once meses y veintinueve días.

El estudio de la mortalidad infantil debe tener en cuenta un conjunto de factores que influyen en la misma, como los biológicos, demográficos, geográficos, socio-económicos, culturales, ambientales y de atención de la salud.

Si se analizan las cifras absolutas de defunciones infantiles ocurridas en el período 1980-2014, podemos observar un importante decrecimiento, ya que al comienzo de la serie se sucedieron 1.747 defunciones para llegar a 576 en 2014, siendo la tasa por mil nacidos vivos en 1980 del 29,6% y representando para el 2014 el 10,1% respectivamente. Para el año 2014, las tasas más altas corresponden a los departamentos Belgrano (19,5%), San Javier (13,1%), Caseros (11,8%), Vera (11,7) y San Gerónimo (11,1%).

Respecto a las defunciones fetales cabe aclarar que la tasa de mortalidad responde a cifras provisorias. Las mismas disminuyeron en valores absolutos un 41% a lo largo de la serie considerada, alcanzando la tasa por mil nacidos vivos en el año 2014 el 7,9%.

La tasa de natalidad descendió del 20,7% en 1986 al 17% en 2014. Los departamentos que superaron la tasa provincial en el mencionado período son Gral. Obligado (18,01%), La Capital (19,51%), 9 de Julio (18,32%), Rosario (17,94%), San Lorenzo (18,19%) y Vera (17,24%).

PROVINCIA DE SANTA FE

DEFUNCIONES FETALES Y TASA POR MIL NACIDOS VIVOS SEGUN JURISDICCION DE RESIDENCIA HABITUAL DE LA MADRE

PERIODO 1980 - 1990

JURISDICCION DE RESIDENCIA HABITUAL	AÑO 1980		AÑO 1981		AÑO 1982		AÑO 1983		AÑO 1984		AÑO 1985		AÑO 1986		AÑO 1987		AÑO 1988		AÑO 1989		AÑO 1990	
	CIFRAS ABSOLUTAS	TASA	CIFRAS ABSOLUTAS	TASA	CIFRAS ABSOLUTAS	TASA	CIFRAS ABSOLUTAS	TASA	CIFRAS ABSOLUTAS	TASA	CIFRAS ABSOLUTAS	TASA	CIFRAS ABSOLUTAS	TASA	CIFRAS ABSOLUTAS	TASA	CIFRAS ABSOLUTAS	TASA	CIFRAS ABSOLUTAS	TASA	CIFRAS ABSOLUTAS	TASA
Belgrano	8	11,5	13	19,9	5	7,5	7	10,4	7	10,1	9	13,0	10	13,6	16	21,7	4	5,5	8	10,4	5	6,3
Caseros	8	6,2	17	12,6	11	9,0	15	11,7	15	11,8	17	13,3	19	14,2	13	10,3	11	9,0	12	10,2	11	9,0
Castellanos	24	10,6	35	14,6	30	11,5	30	11,4	41	16,2	31	11,3	27	10,1	19	7,0	22	7,7	31	10,6	34	11,5
Constitución	22	13,8	14	9,0	19	12,1	25	9,4	12	7,5	18	11,1	11	6,7	18	11,7	14	9,7	20	15,6	13	8,3
Garay	10	23,3	8	15,9	10	20,8	4	8,2	8	20,1	5	11,9	12	28,0	6	16,2	4	10,0	2	5,0	4	8,7
General López	60	18,3	76	24,1	62	21,2	67	21,0	57	17,8	60	18,8	59	19,3	50	18,5	49	12,5	54	18,3	64	20,6
General Obligado	53	11,6	87	24,1	49	12,5	56	13,3	51	13,6	39	10,7	62	19,3	38	10,2	43	10,5	47	11,8	40	11,1
Iriondo	19	15,8	19	16,6	21	18,5	15	12,9	20	18,9	15	13,6	16	13,7	16	14,9	16	15,3	14	12,9	6	5,8
La Capital	185	17,4	233	22,8	234	23,6	225	24,5	170	17,3	219	21,7	174	17,4	168	17,0	181	18,1	183	18,3	230	23,0
Las Colonias	22	12,6	19	11,5	14	9,1	20	11,7	16	10,4	16	10,1	18	11,1	15	11,6	24	14,4	14	8,6	11	6,5
9 de Julio	11	15,7	14	14,5	10	10,8	16	14,4	14	20,7	6	6,9	18	26,2	9	12,6	7	10,5	9	13,9	11	14,6
Rosario	406	18,9	431	20,6	434	21,8	444	22,8	353	18,8	359	16,3	374	17,7	310	15,1	340	17,0	350	17,9	464	22,3
San Cristóbal	24	19,5	20	13,3	22	15,1	29	19,6	26	17,5	27	19,9	22	17,1	15	11,6	29	20,1	17	11,3	21	13,9
San Javier	14	18,6	14	20,4	15	19,4	20	19,2	17	23,3	11	15,1	9	11,7	10	14,7	12	16,4	15	19,7	9	11,3
San Jerónimo	13	8,9	26	16,5	19	13,7	19	13,1	22	17,0	21	16,0	17	12,5	16	12,3	7	5,8	13	8,7	17	12,4
San Justo	9	10,3	8	9,7	7	8,7	5	5,4	9	11,6	4	4,8	10	12,8	7	10,0	5	6,3	5	5,8	8	9,2
San Lorenzo	20	7,2	33	12,2	24	9,7	27	9,3	33	13,7	26	10,4	22	10,8	18	8,2	22	8,3	12	5,1	6	2,4
San Martín	16	16,6	16	15,4	16	16,0	7	7,1	9	10,0	9	9,4	14	14,2	9	9,4	10	10,4	6	5,9	5	4,6
Vera	21	18,0	23	15,1	25	17,4	30	17,0	25	13,6	26	20,9	17	12,5	19	13,9	18	14,4	13	9,0	18	12,0
<b>Total Provincia</b>	<b>945</b>	<b>16,0</b>	<b>1.106</b>	<b>19,0</b>	<b>1.027</b>	<b>18,3</b>	<b>1.061</b>	<b>18,3</b>	<b>905</b>	<b>16,5</b>	<b>918</b>	<b>15,8</b>	<b>911</b>	<b>16,2</b>	<b>772</b>	<b>14,0</b>	<b>818</b>	<b>14,4</b>	<b>825</b>	<b>14,8</b>	<b>977</b>	<b>16,9</b>
Otras	40		8		66		31		29		40		12		30		32		36		8	
<b>Total General</b>	<b>985</b>	<b>16,7</b>	<b>1.114</b>	<b>19,2</b>	<b>1.093</b>	<b>19,5</b>	<b>1.092</b>	<b>18,9</b>	<b>934</b>	<b>17,1</b>	<b>958</b>	<b>16,4</b>	<b>923</b>	<b>16,4</b>	<b>802</b>	<b>14,5</b>	<b>850</b>	<b>14,9</b>	<b>861</b>	<b>15,4</b>	<b>985</b>	<b>17,0</b>

Fuente: Datos suministrados por la Dirección General de Estadística del Ministerio de Salud.

DIRECCION GENERAL DE PROGRAMACION Y ESTADISTICA HACENDAL

PROVINCIA DE SANTA FE

DEFUNCIONES FETALES Y TASA POR MIL NACIDOS VIVOS SEGUN JURISDICCION DE RESIDENCIA HABITUAL DE LA MADRE

PERIODO 1991 - 2001

JURISDICCION DE RESIDENCIA HABITUAL	AÑO 1991		AÑO 1992		AÑO 1993		AÑO 1994		AÑO 1995		AÑO 1996		AÑO 1997		AÑO 1998		AÑO 1999		AÑO 2000		AÑO 2001	
	CIFRAS ABSOLUTAS	TASA	CIFRAS ABSOLUTAS	TASA	CIFRAS ABSOLUTAS	TASA	CIFRAS ABSOLUTAS	TASA	CIFRAS ABSOLUTAS	TASA	CIFRAS ABSOLUTAS	TASA	CIFRAS ABSOLUTAS	TASA	CIFRAS ABSOLUTAS	TASA	CIFRAS ABSOLUTAS	TASA	CIFRAS ABSOLUTAS	TASA	CIFRAS ABSOLUTAS	TASA
Belgrano	13	16,7	8	10,4	7	9,6	2	2,9	12	17,3	11	15,6	7	10,1	7	11,4	3	4,1	7	10,4	6	10,3
Caseros	11	8,7	20	17,1	16	13,9	18	15,2	15	14,8	11	10,4	10	10,6	11	12,0	9	8,2	13	13	12	12,5
Castellanos	42	14,0	28	10,2	29	9,8	28	9,3	37	12,7	30	9,7	32	11,0	25	8,8	15	4,8	15	4,8	26	8,8
Constitución	20	10,6	17	13,4	18	12,8	15	11,0	14	12,3	14	11,0	16	12,4	22	17,3	8	6,1	8	5,7	10	7,2
Garay	10	21,2	8	17,7	4	10,2	6	14,7	6	14,6	4	10,2	8	17,8	4	8,5	4	9,6	5	11,2	7	19,1
General López	73	22,6	52	16,2	37	11,7	38	9,8	51	16,8	41	13,3	42	14,0	34	11,7	40	13	38	12,9	51	18,3
General Obligado	41	9,5	60	17,5	41	11,3	27	7,5	38	10,4	57	15,4	53	14,0	38	10,5	35	8,3	47	12,1	41	10,2
Iriondo	11	9,5	16	15,5	12	11,9	8	7,8	11	11,6	7	7,4	9	10,7	11	12,1	8	9,2	15	15,9	11	12,9
La Capital	217	21,2	137	13,5	149	15,9	142	14,8	98	9,3	94	8,7	116	11,6	97	9,6	78	7,6	96	8,9	94	9,3
Las Colonias	22	13,3	22	14,3	19	12,3	18	11,2	22	13,6	17	10,7	17	11,8	11	6,9	19	12,4	12	7,5	13	8,5
9 de Julio	19	27,3	11	16,8	9	12,4	11	15,2	12	16,9	9	11,6	11	14,8	8	12,4	7	8,1	5	7,6	5	6,8
Rosario	426	19,7	400	18,7	329	15,7	288	14,3	345	16,0	346	15,6	261	13,5	296	16,0	252	12,1	279	13,3	266	15,2
San Cristóbal	15	9,7	22	15,1	19	13,5	19	13,2	22	16,7	16	12,1	12	9,5	11	9,4	16	13,9	10	8,6	12	11,1
San Javier	19	20,4	10	12,5	15	18,5	15	19,6	18	22,6	16	18,7	12	15,5	8	11,4	15	22,3	8	11,6	8	11,8
San Jerónimo	18	13,4	20	14,6	16	12,3	20	15,8	9	7,6	20	16,2	20	16,6	24	19,5	25	20,4	13	10,2	12	11,1
San Justo	11	12,8	14	17,7	7	8,6	10	12,2	7	9,0	8	9,4	14	17,1	13	16,2	5	6,3	13	15,9	5	6,7
San Lorenzo	26	12,8	22	11,3	27	13,4	27	13,0	29	14,5	25	12,3	24	12,8	21	9,3	23	12,1	20	10,4	33	19,1
San Martín	9	8,6	13	12,3	10	10,2	12	12,1	11	11,4	12	11,9	16	18,5	9	10,0	7	8	10	10,1	5	5,8
Vera	20	13,2	20	14,3	21	15,3	19	13,0	20	14,9	12	8,7	15	12,1	21	16,9	20	16,1	10	8,4	16	13,3
<b>Total Provincia</b>	<b>1.027</b>	<b>17,2</b>	<b>901</b>	<b>15,9</b>	<b>786</b>	<b>14,1</b>	<b>726</b>	<b>13,0</b>	<b>778</b>	<b>13,7</b>	<b>757</b>	<b>13,0</b>	<b>697</b>	<b>13,0</b>	<b>671</b>	<b>12,7</b>	<b>589</b>	<b>10,5</b>	<b>626</b>	<b>11,1</b>	<b>633</b>	<b>12,4</b>
Otras	59		37		64		47		42		25		21		20		8		12		6	
<b>Total General</b>	<b>1.086</b>	<b>18,2</b>	<b>938</b>	<b>16,6</b>	<b>850</b>	<b>15,2</b>	<b>773</b>	<b>13,8</b>	<b>820</b>	<b>14,5</b>	<b>782</b>	<b>13,4</b>	<b>718</b>	<b>13,4</b>	<b>691</b>	<b>13,1</b>	<b>597</b>	<b>10,8</b>	<b>638</b>	<b>11,3</b>	<b>639</b>	<b>12,5</b>

Fuente: Datos suministrados por la Dirección General de Estadística del Ministerio de Salud.

DIRECCION GENERAL DE PROGRAMACION Y ESTADISTICA HACENDAL



PROVINCIA DE SANTA FE

DEFUNCIONES FETALES Y TASA POR MIL NACIDOS VIVOS SEGUN JURISDICCION DE RESIDENCIA HABITUAL DE LA MADRE

PERIODO 2002 - 2014

JURISDICCION DE RESIDENCIA HABITUAL	AÑO 2002		AÑO 2003		AÑO 2004		AÑO 2005		AÑO 2006		AÑO 2007		AÑO 2008		AÑO 2009		AÑO 2010		AÑO 2011		AÑO 2012		AÑO 2013		AÑO 2014	
	CIFRAS ABSOLUTAS	TASA	CIFRAS ABSOLUTAS	TASA	CIFRAS ABSOLUTAS	TASA	CIFRAS ABSOLUTAS	TASA	CIFRAS ABSOLUTAS	TASA	CIFRAS ABSOLUTAS	TASA	CIFRAS ABSOLUTAS	TASA	CIFRAS ABSOLUTAS	TASA	CIFRAS ABSOLUTAS	TASA	CIFRAS ABSOLUTAS	TASA	CIFRAS ABSOLUTAS	TASA	CIFRAS ABSOLUTAS	TASA	CIFRAS ABSOLUTAS	TASA
Belgrano	3	4,6	5	7,9	5	7,4	4	5,9	3	4,7	4	6,0	7	4,2	7	10,5	3	4,6	4	6,0	6	9,5	1	1,5	2	3,4
Caseros	8	8,0	10	9,0	9	8,4	11	10,1	13	12,7	10	9,6	10	8,9	9	8,1	5	4,5	11	10,2	14	13,6	9	8,2	12	10,2
Castellanos	24	7,9	27	8,9	18	5,8	25	8,6	13	4,4	13	4,6	18	4,0	20	7,2	13	4,7	14	5,3	16	5,9	14	5,1	22	7,3
Constitución	12	9,3	4	3,1	11	7,8	6	4,6	6	4,5	5	4,1	7	4,4	6	5,0	8	7,2	11	8,8	5	4,2	7	5,4	8	6,6
Garay	7	16,0	4	8,7	4	9,5	5	16,1			1	2,8	2	5,5	4	11,8	1	2,7	2	6,9	1	3,8	5	18,4		
General López	41	14,2	41	13,4	50	17,0	45	15,8	28	9,8	19	6,8	20	2,8	31	11,2	27	9,3	25	8,7	22	8	31	10,1	32	10,7
General Obligado	28	6,8	29	7,3	37	9,3	24	7,4	19	6,1	18	5,9	27	5,4	26	7,9	26	8,5	26	8,2	24	7,4	25	7,8	22	6,5
Iriondo	11	12,6	11	11,5	6	6,3	8	8,7	9	10,6	7	7,8	11	7,5	12	12,6	6	6,0	5	5,3	10	10,1	8	7,7	8	7,3
La Capital	91	9,3	91	9,1	78	7,4	73	7,9	57	6,5	87	10,0	64	5,0	58	6,3	63	6,6	52	5,6	66	6,9	83	8,2	86	7,9
Las Colonias	12	7,9	16	9,5	23	14,1	11	7,0	9	5,8	10	6,8	12	5,0	9	6,7	14	9,6	16	10,6	6	4,3	6	4,4	5	3,4
9 de Julio	10	12,4	5	6,3	2	2,6	8	13,1	3	5,3	3	5,1	2	3,6	2	3,3	6	10,4	2	3,7	8	15,7	4	7,5	5	8,6
Rosario	272	15,5	309	17,1	315	16,7	258	13,7	231	12,4	223	11,7	168	8,0	204	10,0	190	9,2	131	6,2	162	7,6	188	8,5	154	6,9
San Cristóbal	17	14,3	13	9,9	14	10,6	9	7,8	9	8,7	7	6,3	9	7,8	15	13,7	12	11,1	7	6,7	7	7,2	6	6,1	8	7,9
San Javier	3	4,3	11	15,2	8	12,3	6	11,6	6	13,7	4	8,6	7	5,8	9	17,3	3	5,4	3	5,3	6	11,8	3	5,6	5	9,7
San Jerónimo	19	14,4	11	8,0	16	11,5	13	10,8	12	10,6	5	4,2	7	5,8	11	8,9	11	9,0	6	5,0	9	8,2			10	9,4
San Justo	6	7,5	5	6,7	11	14,4	10	13,9	9	13,1	3	4,5	7	10,1	2	2,9	5	7,6	8	11,6	6	9,6	8	12,4	9	14,0
San Lorenzo	44	18,7	43	16,1	42	15,8	28	10,4	43	16,5	6	2,3	41	14,5	23	8,1	22	8,1	32	11,2	31	11,1	2	0,7	39	12,6
San Martín	5	5,4	11	11,2	7	7,7	5	5,7	4	4,4	6	7,0	4	4,2	8	8,4	7	7,4	4	4,1	8	8,5	3	3,2	12	12,1
Vera	14	10,9	11	9,0	16	13,1	9	8,5	6	6,7	7	8,0	9	9,6	11	10,9	5	5,2	5	5,1	10	11,5	3	3,2	10	10,8
<b>Total Provincia</b>	<b>627</b>	<b>12,0</b>	<b>657</b>	<b>12,2</b>	<b>672</b>	<b>12,1</b>	<b>558</b>	<b>10,9</b>	<b>480</b>	<b>9,5</b>	<b>437</b>	<b>8,7</b>	<b>431</b>	<b>7,9</b>	<b>465</b>	<b>8,7</b>	<b>430</b>	<b>8,1</b>	<b>363</b>	<b>6,7</b>	<b>418</b>	<b>7,8</b>	<b>402</b>	<b>7,1</b>	<b>454</b>	<b>7,9</b>
Otras	4		8		12		10		7				7		8		1		4		7					
<b>Total General</b>	<b>631</b>	<b>12,1</b>	<b>665</b>	<b>12,3</b>	<b>684</b>	<b>12,3</b>	<b>568</b>	<b>11,1</b>	<b>487</b>	<b>9,6</b>	<b>437</b>	<b>8,7</b>	<b>438</b>	<b>8,0</b>	<b>473</b>	<b>8,9</b>	<b>431</b>	<b>8,1</b>	<b>367</b>	<b>6,8</b>	<b>425</b>	<b>7,9</b>	<b>402</b>	<b>7,1</b>	<b>454</b>	<b>7,9</b>

Fuente: Datos suministrados por la Dirección General de Estadística del Ministerio de Salud.

DIRECCION GENERAL DE PROGRAMACION Y ESTADISTICA HACENDAL

**PROVINCIA DE SANTA FE**  
**DEFUNCIONES FETALES EN EL PERIODO 1980 - 2014**

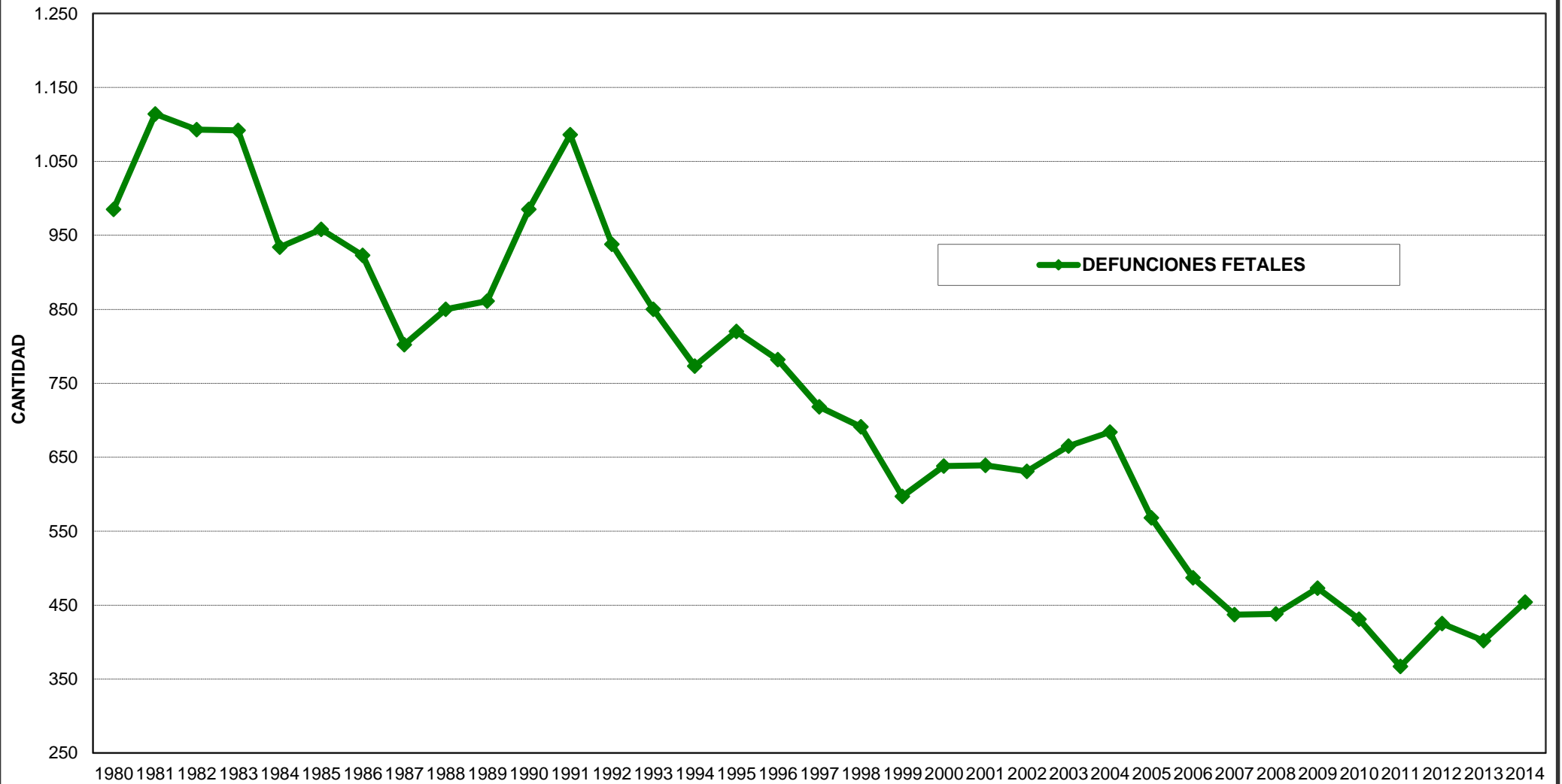

PROVINCIA DE SANTA FE

DEFUNCIONES INFANTILES Y TASA POR MIL NACIDOS VIVOS SEGUN JURISDICCION DE RESIDENCIA HABITUAL DE LA MADRE

PERIODO 1980 - 1990

JURISDICCION DE RESIDENCIA HABITUAL	AÑO 1980		AÑO 1981		AÑO 1982		AÑO 1983		AÑO 1984		AÑO 1985		AÑO 1986		AÑO 1987		AÑO 1988		AÑO 1989		AÑO 1990	
	CIFRAS ABSOLUTAS	TASA	CIFRAS ABSOLUTAS	TASA	CIFRAS ABSOLUTAS	TASA	CIFRAS ABSOLUTAS	TASA	CIFRAS ABSOLUTAS	TASA	CIFRAS ABSOLUTAS	TASA	CIFRAS ABSOLUTAS	TASA	CIFRAS ABSOLUTAS	TASA	CIFRAS ABSOLUTAS	TASA	CIFRAS ABSOLUTAS	TASA	CIFRAS ABSOLUTAS	TASA
Belgrano	21	30,2	15	23,0	21	31,6	16	23,7	16	23,1	13	18,8	17	23,2	8	10,9	13	17,5	15	19,6	18	22,9
Caseros	17	13,1	19	14,1	24	19,6	19	14,9	13	10,3	25	19,5	18	13,4	17	13,5	18	14,8	17	14,6	21	17,0
Castellanos	69	30,5	62	25,8	53	20,2	57	21,7	59	23,3	48	17,6	41	15,3	64	23,5	38	13,4	51	17,4	53	18,0
Constitución	33	20,7	33	21,3	29	18,4	35	22,0	19	11,9	29	17,9	31	18,8	20	13,0	20	13,9	17	13,3	16	10,1
Garay	18	42,1	9	18,0	7	14,6	15	30,7	13	32,7	13	31,0	10	23,3	7	18,9	10	25,0	9	22,7	9	19,6
General López	97	29,5	87	27,5	87	29,7	81	25,4	81	25,4	79	24,7	65	21,3	73	27,0	50	13,1	66	22,4	80	25,8
General Obligado	195	42,8	146	40,5	139	35,5	124	29,5	121	32,2	106	29,2	111	34,5	88	23,5	95	23,2	97	24,3	90	24,8
Iriondo	32	26,7	22	19,2	26	22,9	24	20,7	12	11,3	26	23,6	23	19,7	21	19,6	24	23,0	13	12,0	25	24,3
La Capital	315	29,7	297	29,1	315	31,8	267	29,0	284	29,0	246	24,3	251	25,1	203	20,5	226	22,6	215	21,5	215	21,4
Las Colonias	45	25,8	34	20,6	40	26,1	38	22,3	41	26,6	30	18,8	32	19,7	36	23,8	26	15,6	24	14,9	25	14,6
9 de Julio	29	41,5	42	43,5	32	34,5	34	30,6	20	29,6	24	27,5	27	39,3	16	22,4	13	19,5	19	29,4	17	22,4
Rosario	535	24,9	594	28,4	573	28,9	541	27,8	464	24,7	528	23,9	542	25,6	487	23,8	482	24,2	460	23,5	525	25,3
San Cristóbal	48	39,1	46	30,5	50	34,3	52	35,1	38	25,6	40	29,5	48	37,3	29	21,5	36	24,9	34	22,6	30	19,8
San Javier	39	52,0	23	33,6	22	28,4	25	24,0	31	42,4	31	42,4	24	31,2	10	14,7	21	28,8	17	22,3	15	18,9
San Jerónimo	46	31,6	41	26,0	46	33,1	40	27,6	41	31,7	23	17,5	21	15,5	20	15,3	30	24,9	23	15,4	23	16,7
San Justo	34	38,9	19	23,0	18	22,3	16	17,2	18	23,1	20	24,0	17	21,8	18	25,9	16	20,0	15	17,3	13	15,0
San Lorenzo	43	15,5	56	21,0	53	21,4	62	21,3	41	16,9	38	15,2	42	20,6	67	30,8	41	15,5	53	22,3	53	20,8
San Martín	24	24,9	23	22,2	28	28,1	19	19,2	22	24,6	19	19,8	15	15,3	12	12,6	14	14,6	11	10,8	8	7,3
Vera	67	57,6	68	44,7	78	54,3	72	40,9	80	43,4	58	46,6	51	37,5	48	35,2	31	24,8	47	32,6	33	21,9
<b>Total Provincia</b>	<b>1.707</b>	<b>28,9</b>	<b>1.636</b>	<b>28,2</b>	<b>1.641</b>	<b>29,2</b>	<b>1.537</b>	<b>26,8</b>	<b>1.414</b>	<b>25,8</b>	<b>1396</b>	<b>23,9</b>	<b>1386</b>	<b>24,6</b>	<b>1245</b>	<b>22,5</b>	<b>1129</b>	<b>21,6</b>	<b>1217</b>	<b>21,8</b>	<b>1.272</b>	<b>22,0</b>
Otras	40		40		55		51		69		47		77		61		95		114		89	
<b>Total General</b>	<b>1.747</b>	<b>29,6</b>	<b>1.676</b>	<b>28,9</b>	<b>1.696</b>	<b>30,2</b>	<b>1.588</b>	<b>27,8</b>	<b>1.483</b>	<b>27,1</b>	<b>1.443</b>	<b>24,8</b>	<b>1.463</b>	<b>26</b>	<b>1.306</b>	<b>23,6</b>	<b>1.224</b>	<b>23,3</b>	<b>1.331</b>	<b>23,6</b>	<b>1.361</b>	<b>23,5</b>

Nacido Vivo: Es la expulsión o extracción completa del cuerpo de la madre prescindiendo de la duración del embarazo, de un producto de la concepción que respire o manifieste cualquier otro signo de vida.

Se considera los menores de 1 año - Neonatales y Postneonatales

Fuente: Datos suministrados por la Dirección General de Estadística del Ministerio de Salud.

DIRECCION GENERAL DE PROGRAMACION Y ESTADISTICA HACENDAL.

PROVINCIA DE SANTA FE

DEFUNCIONES INFANTILES Y TASA POR MIL NACIDOS VIVOS SEGUN JURISDICCION DE RESIDENCIA HABITUAL DE LA MADRE

PERIODO 1991 - 2001

JURISDICCION DE RESIDENCIA HABITUAL	AÑO 1991		AÑO 1992		AÑO 1993		AÑO 1994		AÑO 1995		AÑO 1996		AÑO 1997		AÑO 1998		AÑO 1999		AÑO 2000		AÑO 2001	
	CIFRAS ABSOLUTAS	TASA	CIFRAS ABSOLUTAS	TASA	CIFRAS ABSOLUTAS	TASA	CIFRAS ABSOLUTAS	TASA	CIFRAS ABSOLUTAS	TASA	CIFRAS ABSOLUTAS	TASA	CIFRAS ABSOLUTAS	TASA	CIFRAS ABSOLUTAS	TASA	CIFRAS ABSOLUTAS	TASA	CIFRAS ABSOLUTAS	TASA	CIFRAS ABSOLUTAS	TASA
Belgrano	15	19,3	7	9,1	8	11,0	7	10,1	9	12,9	6	8,5	5	7,2	11	17,9	4	5,5	6	9,0	8	11,0
Caseros	17	13,4	12	10,3	18	15,7	8	6,7	11	10,9	10	9,4	20	21,2	6	6,6	11	10,1	11	11,0	10	9,2
Castellanos	58	19,3	51	18,6	42	14,2	39	13,0	42	14,5	46	14,9	48	16,5	47	16,6	42	13,3	31	10,0	35	11,1
Constitución	23	12,2	17	13,4	8	5,7	24	17,6	10	8,8	14	11,0	14	10,9	23	18,1	8	6,1	16	11,4	14	10,6
Garay	15	31,8	10	22,2	10	25,6	9	22,1	5	12,2	9	22,8	6	13,4	12	25,6	4	9,6	9	20,2	7	16,8
General López	55	17,0	56	17,4	55	17,3	35	9,1	48	15,8	41	13,3	40	13,3	44	15,1	44	14,3	24	8,2	28	9,1
General Obligado	86	20,0	102	29,8	86	23,8	66	18,2	84	22,9	89	24,0	84	22,2	88	24,2	96	22,7	78	20,1	79	18,6
Iriondo	21	18,1	11	10,7	18	17,9	9	8,8	11	11,6	11	11,6	11	13,0	18	19,8	11	12,7	5	5,3	11	12,7
La Capital	208	20,3	209	20,6	180	19,2	164	17,1	165	15,7	150	13,9	163	16,3	153	15,1	168	16,4	115	10,7	136	13,3
Las Colonias	27	16,3	29	18,9	21	13,5	16	10,0	27	16,7	21	13,3	20	13,8	17	10,7	19	12,4	26	16,3	17	11,1
9 de Julio	18	25,9	17	26,0	20	27,5	12	16,6	13	18,3	11	14,2	11	14,8	13	20,2	15	17,5	13	19,6	15	17,5
Rosario	474	21,9	456	21,3	386	18,4	365	18,1	311	14,4	245	11,1	290	15,0	248	13,4	221	10,6	267	12,7	232	11,1
San Cristóbal	33	21,4	24	16,5	23	16,3	34	23,7	31	23,6	22	16,7	18	14,3	19	16,2	24	20,9	15	12,9	17	14,8
San Javier	24	25,8	14	17,5	22	27,2	17	22,2	20	25,1	18	21,1	17	22,0	12	17,1	11	16,4	10	14,5	5	7,4
San Jerónimo	30	22,4	24	17,5	25	19,2	22	17,4	22	18,5	25	20,2	15	12,4	20	16,3	16	13,1	20	15,6	17	13,9
San Justo	20	23,3	13	16,4	14	17,2	9	11,0	14	17,9	13	15,3	16	19,5	9	11,2	14	17,6	15	18,4	9	11,3
San Lorenzo	51	25,1	45	23,1	45	22,3	37	17,8	34	16,9	40	19,8	19	10,2	27	11,9	30	15,7	21	10,9	32	16,8
San Martín	9	8,6	14	13,2	15	15,3	15	15,2	11	11,4	17	16,9	10	11,5	8	8,9	7	8	9	9,0	9	10,3
Vera	55	36,3	39	27,9	43	31,3	27	18,5	30	22,4	38	27,6	21	16,9	24	19,3	27	21,7	23	19,2	27	21,7
<b>Total Provincia</b>	<b>1.242</b>	<b>20,9</b>	<b>1.150</b>	<b>20,3</b>	<b>1.044</b>	<b>18,7</b>	<b>917</b>	<b>16,4</b>	<b>899</b>	<b>15,9</b>	<b>834</b>	<b>14,3</b>	<b>828</b>	<b>15,5</b>	<b>801</b>	<b>15,2</b>	<b>772</b>	<b>13,7</b>	<b>714</b>	<b>12,7</b>	<b>708</b>	<b>13,8</b>
Otras	88		90		102		111		85		75		20		19		15		11		14	
<b>Total General</b>	<b>1.330</b>	<b>22,3</b>	<b>1.240</b>	<b>21,9</b>	<b>1.146</b>	<b>20,5</b>	<b>1.028</b>	<b>18,3</b>	<b>984</b>	<b>17,4</b>	<b>909</b>	<b>15,6</b>	<b>848</b>	<b>15,8</b>	<b>820</b>	<b>15,6</b>	<b>787</b>	<b>14</b>	<b>725</b>	<b>12,8</b>	<b>722</b>	<b>14,1</b>

Nacido Vivo: Es la expulsión o extracción completa del cuerpo de la madre prescindiendo de la duración del embarazo, de un producto de la concepción que respire o manifieste cualquier otro signo de vida.

Se considera los menores de 1 año - Neonatales y Postneonatales

Fuente: Datos suministrados por la Dirección General de Estadística del Ministerio de Salud.

DIRECCION GENERAL DE PROGRAMACION Y ESTADISTICA HACENDAL.

PROVINCIA DE SANTA FE  
DEFUNCIONES INFANTILES Y TASA POR MIL NACIDOS VIVOS SEGUN JURISDICCION DE RESIDENCIA HABITUAL DE LA MADRE

PERIODO 2002 - 2014

JURISDICCION DE RESIDENCIA HABITUAL	AÑO 2002		AÑO 2003		AÑO 2004		AÑO 2005		AÑO 2006		AÑO 2007		AÑO 2008		AÑO 2009		AÑO 2010		AÑO 2011		AÑO 2012		AÑO 2013		AÑO 2014	
	CIFRAS ABSOLUTAS	TASA	CIFRAS ABSOLUTAS	TASA	CIFRAS ABSOLUTAS	TASA	CIFRAS ABSOLUTAS	TASA	CIFRAS ABSOLUTAS	TASA	CIFRAS ABSOLUTAS	TASA	CIFRAS ABSOLUTAS	TASA	CIFRAS ABSOLUTAS	TASA	CIFRAS ABSOLUTAS	TASA	CIFRAS ABSOLUTAS	TASA	CIFRAS ABSOLUTAS	TASA	CIFRAS ABSOLUTAS	TASA	CIFRAS ABSOLUTAS	TASA
Belgrano	6	9,3	7	11,0	8	11,8	7	10,3	6	9,3	6	9,1	12	16,7	5	7,5	6	9,2	2	3,0	5	7,9	13	19,1	6	10,1
Caseros	9	9,0	12	10,8	15	14,0	6	5,5	10	9,8	9	8,7	9	8	9	8,1	9	8,0	11,0	10,2	5	4,8	13	11,8	7	5,9
Castellanos	38	12,6	45	14,9	26	8,4	29	10,0	27	9,1	28	9,9	30	10	27	9,8	17	6,2	25	9,5	28	10,3	22	8,0	33	11,0
Constitución	11	8,5	15	11,6	17	12,0	10	7,7	14	10,6	7	5,7	9	6,6	14	11,7	13	11,7	13	10,5	12	10,2	7	5,4	11	9,1
Garay	7	16,0	9	19,6	3	7,1	3	9,7	3	9,2	1	3,3	5	14	3	8,3	3	8,9	4	10,7	2	6,9	2	7,6	4	14,7
General López	52	18,0	51	16,6	44	14,9	32	11,2	36	12,6	42	15,1	37	12,8	35	12,6	33	11,4	32	11,2	38	13,9	38	12,3	34	11,4
General Obligado	74	18,1	72	18,1	51	12,8	42	12,9	25	8,0	49	16,0	43	12,9	37	11,3	28	9,1	37	11,6	34	10,4	32	10,0	38	11,2
Iriondo	5	5,7	9	9,4	11	11,6	8	8,7	6	7,0	8	8,9	9	9,6	7	7,4	11	11,1	9	9,5	9	9,1	10	9,6	14	12,8
La Capital	129	13,2	123	12,3	106	10,0	107	11,5	89	10,1	98	11,3	86	9,2	96	10,4	93	9,8	96	10,3	91	9,6	92	9,1	92	8,5
Las Colonias	20	13,2	14	8,3	11	6,8	10	6,4	19	12,3	11	7,5	17	10,7	10	7,5	11	7,5	9	5,9	10	7,2	5	3,7	16	10,9
9 de Julio	11	13,6	7	8,9	5	6,6	7	11,4	10	17,8	6	10,3	5	9	5	8,1	1	1,7	14	25,5	8	9,8	2	3,7	5	8,6
Rosario	229	13,0	224	12,4	227	12,0	245	13,0	199	10,7	204	10,7	241	11,5	213	10,4	214	10,4	240	11,4	209	9,7	216	9,7	233	10,4
San Cristóbal	18	15,1	16	12,2	12	9,1	15	13,0	14	13,5	22	19,6	8	6,9	11	10,1	15	13,9	11	10,6	9	9,2	6	6,1	10	9,9
San Javier	17	24,4	19	26,2	10	15,3	6	11,6	5	11,4	5	10,7	11	20,5	6	11,6	4	7,1	8	14,0	5	9,8	7	13,1	8	15,4
San Jerónimo	22	16,7	17	12,4	18	12,9	15	12,5	8	7,0	13	10,8	14	11,6	15	12,1	15	12,3	11	9,2	13	11,9	11	11,1	14	13,2
San Justo	16	20,1	11	14,6	7	9,2	8	11,2	11	16,1	7	10,6	8	11,5	14	20,3	4	6,1	4	5,8	5	8,0	7	10,9	1	1,6
San Lorenzo	24	10,2	32	12,0	34	12,8	34	12,7	24	9,2	28	10,6	32	11,3	26	9,1	22	8,1	21	7,3	21	6,5	26	8,6	30	9,7
San Martín	6	6,5	11	11,2	10	11,0	10	11,3	12	13,3	12	13,9	8	8,5	5	5,2	8	8,4	7	7,2	14	14,9	8	8,5	8	8,1
Vera	21	16,4	25	20,4	21	17,2	19	18,0	5	5,6	8	9,2	13	13,9	19	18,9	9	9,3	13	13,4	11	12,7	11	11,7	12	13,0
<b>Total Provincia</b>	<b>715</b>	<b>13,6</b>	<b>719</b>	<b>13,3</b>	<b>636</b>	<b>11,5</b>	<b>613</b>	<b>11,8</b>	<b>523</b>	<b>10,4</b>	<b>564</b>	<b>11,2</b>	<b>597</b>	<b>10,9</b>	<b>557</b>	<b>10,5</b>	<b>516</b>	<b>9,7</b>	<b>567</b>	<b>10,5</b>	<b>529</b>	<b>9,9</b>	<b>528</b>	<b>9,5</b>	<b>576</b>	<b>10,1</b>
Otras	5		10		7		12		12		21		14		28		24		16		21		17			
<b>Total General</b>	<b>720</b>	<b>13,7</b>	<b>729</b>	<b>13,4</b>	<b>643</b>	<b>11,6</b>	<b>625</b>	<b>12,0</b>	<b>535</b>	<b>10,6</b>	<b>585</b>	<b>11,5</b>	<b>611</b>	<b>11,1</b>	<b>585</b>	<b>10,9</b>	<b>540</b>	<b>10,0</b>	<b>583</b>	<b>10,7</b>	<b>550</b>	<b>10,2</b>	<b>545</b>	<b>9,7</b>	<b>576</b>	<b>10,1</b>

Nacido Vivo: Es la expulsión o extracción completa del cuerpo de la madre prescindiendo de la duración del embarazo, de un producto de la concepción que respire o manifieste cualquier otro signo de vida.

Se considera los menores de 1 año - Neonatales y Postneonatales

Fuente: Datos suministrados por la Dirección General de Estadística del Ministerio de Salud.

DIRECCION GENERAL DE PROGRAMACION Y ESTADISTICA HACENDAL.

**PROVINCIA DE SANTA FE**  
**DEFUNCIONES INFANTILES EN EL PERIODO 1980 - 2014**

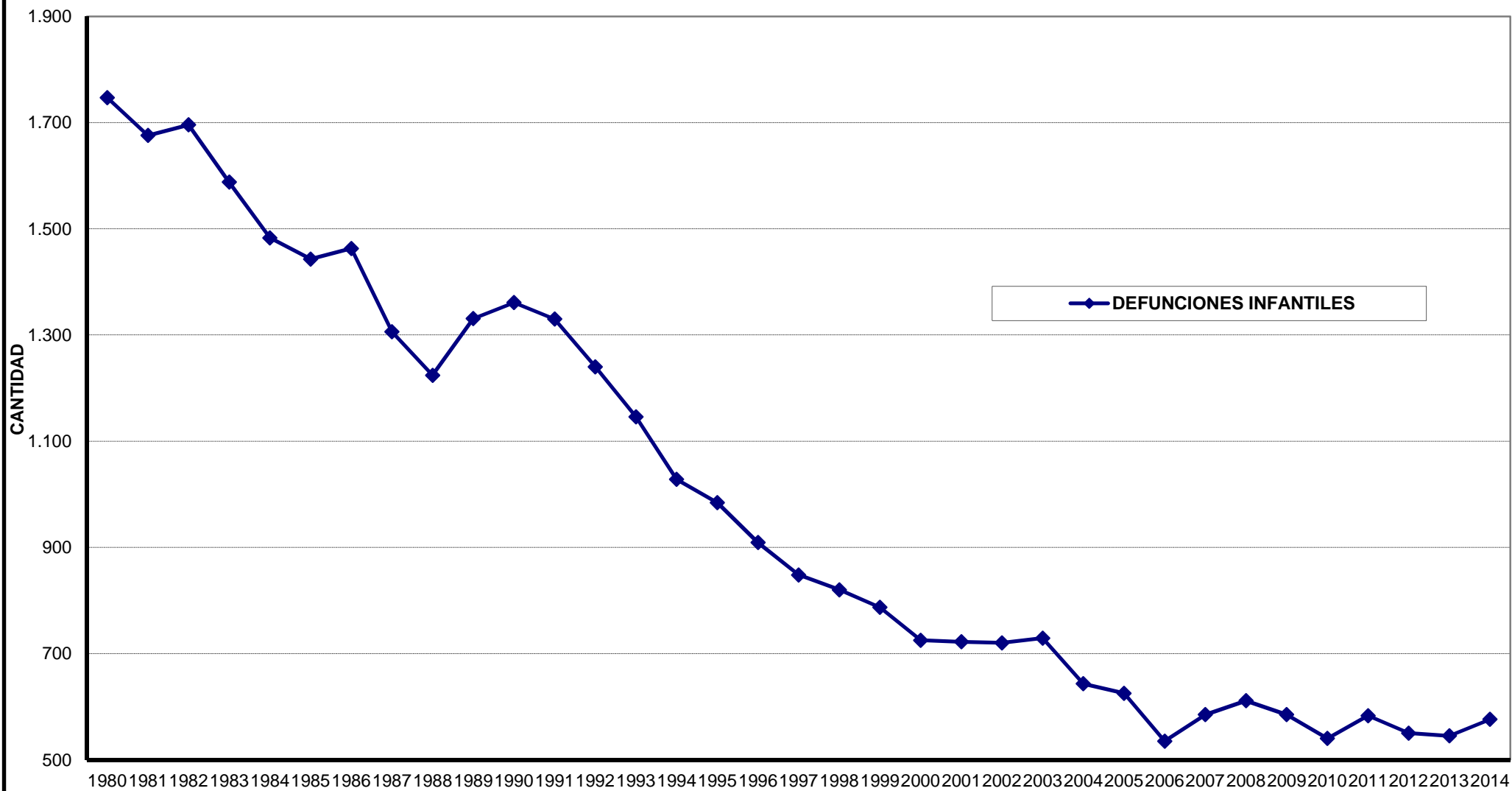

PROVINCIA DE SANTA FE  
 NACIDOS VIVOS Y TASAS DE NATALIDAD POR 1.000 HABITANTES SEGÚN JURISDICCION DE REGISTRO  
 PERIODO 1986 - 1996

JURISDICCION DE RESIDENCIA HABITUAL	AÑO 1986		AÑO 1987		AÑO 1988		AÑO 1989		AÑO 1990		AÑO 1991		AÑO 1992		AÑO 1993		AÑO 1994		AÑO 1995		AÑO 1996	
	CIFRAS ABSOLUTAS	TASA	CIFRAS ABSOLUTAS	TASA	CIFRAS ABSOLUTAS	TASA	CIFRAS ABSOLUTAS	TASA	CIFRAS ABSOLUTAS	TASA	CIFRAS ABSOLUTAS	TASA	CIFRAS ABSOLUTAS	TASA	CIFRAS ABSOLUTAS	TASA	CIFRAS ABSOLUTAS	TASA	CIFRAS ABSOLUTAS	TASA	CIFRAS ABSOLUTAS	TASA
Belgrano	733	18,8	736	19,2	743	19,1	764	19,2	785	19,5	779	20,0	772	19,7	726	18,5	693	17,5	695	17,5	705	17,6
Caseros	1.340	18,2	1.261	17,0	1.213	16,2	1.167	15,4	1.233	16,1	1.265	16,5	1.170	15,1	1.148	14,9	1.186	15,3	1.012	13,0	1.060	13,6
Castellanos	2.672	20,1	2.725	20,2	2.854	21,1	2.923	21,0	2.945	20,8	3.004	21,1	2.741	19,0	2.948	20,5	3.002	20,7	2.902	19,9	3.095	21,0
Constitución	1.645	20,0	1.537	18,5	1.440	17,0	1.281	14,7	1.583	17,8	1.878	23,6	1.270	15,9	1.406	17,5	1.367	16,9	1.140	14,0	1.268	15,4
Garay	429	25,2	370	21,5	400	23,0	397	22,6	460	25,9	471	29,2	451	27,7	391	23,6	407	24,3	411	24,4	394	23,2
General López	3.050	18,2	2.700	16,0	3.834	22,4	2.950	16,9	3.104	17,5	3.227	18,8	3.213	18,5	3.174	18,3	3.865	22,1	3.039	17,3	3.090	17,4
General Obligado	3.218	23,5	3.740	28,0	4.100	30,1	4.000	28,6	3.636	25,4	4.295	29,6	3.423	23,0	3.613	24,1	3.623	23,9	3.666	23,9	3.704	23,9
Iriondo	1.165	18,7	1.073	17,1	1.045	16,5	1.088	17,0	1.028	16,0	1.159	18,6	1.029	16,3	1.008	15,9	1.020	16,0	946	14,8	951	14,8
La Capital	9.983	23,0	9.883	22,6	10.021	22,4	10.008	21,8	10.044	21,4	10.242	23,2	10.115	22,5	9.356	20,7	9.609	21,1	10.517	22,8	10.829	23,2
Las Colonias	1.622	19,0	1.512	17,7	1.664	19,2	1.611	18,3	1.707	19,1	1.658	19,3	1.536	17,7	1.550	17,8	1.606	18,3	1.618	18,3	1.582	17,8
9 de Julio	687	24,4	715	25,5	669	23,7	646	22,7	759	26,4	696	25,6	653	23,9	727	25,9	722	25,4	712	24,7	776	26,6
Rosario	21.137	20,3	20.490	19,5	19.917	18,6	19.579	17,9	20.776	18,6	21.608	20,0	21.412	19,5	21.015	19,2	20.141	18,2	21.530	19,3	22.172	19,7
San Cristóbal	1.286	20,3	1.351	21,7	1.444	23,2	1.506	24,1	1.513	24,2	1.541	24,3	1.460	23,0	1.410	21,8	1.437	22,1	1.316	20,0	1.321	19,9
San Javier	765	31,6	681	28,0	729	29,9	736	31,2	793	32,3	932	35,5	802	30,1	809	29,9	767	28,1	797	29,0	855	30,8
San Jerónimo	1.356	19,7	1.303	18,8	1.205	17,2	1.496	21,1	1.378	19,2	1.341	19,2	1.373	19,5	1.305	17,5	1.262	16,8	1.189	15,7	1.238	16,3
San Justo	779	22,5	694	20,2	800	23,1	869	24,9	864	24,6	857	23,3	791	21,2	813	21,7	819	21,7	780	20,5	848	22,1
San Lorenzo	2.043	16,1	2.177	16,9	2.644	20,1	2.371	17,5	2.544	18,4	2.033	15,6	1.945	14,7	2.022	15,6	2.078	15,6	2.006	14,9	2.025	14,9
San Martín	982	18,6	955	18,0	965	18,1	1.023	19,0	1.093	20,2	1.052	18,4	1.058	18,3	981	17,1	988	17,1	967	16,7	1.009	17,3
Vera	1.360	31,1	1.362	27,0	1.254	25,3	1.441	28,7	1.507	29,7	1.515	32,2	1.398	29,7	1.373	29,9	1.456	29,9	1.339	27,2	1.376	27,6
<b>Total General</b>	<b>56.252</b>	<b>20,7</b>	<b>55.265</b>	<b>20,2</b>	<b>56.941</b>	<b>20,5</b>	<b>55.856</b>	<b>19,6</b>	<b>57.752</b>	<b>20,0</b>	<b>59.553</b>	<b>21,3</b>	<b>56.612</b>	<b>20,0</b>	<b>55.775</b>	<b>19,5</b>	<b>56.048</b>	<b>19,5</b>	<b>56.582</b>	<b>19,5</b>	<b>58.298</b>	<b>19,9</b>

Fuente: Datos suministrados por la Dirección General de Estadística del Ministerio de Salud - Información de Población corresponde Censo 2011 - INDEC-IPEC

DIRECCION GENERAL DE PROGRAMACION Y ESTADISTICA HACENDAL.

PROVINCIA DE SANTA FE  
 NACIDOS VIVOS Y TASAS DE NATALIDAD POR 1.000 HABITANTES SEGÚN JURISDICCION DE REGISTRO  
 PERIODO 1997 - 2007

JURISDICCION DE RESIDENCIA HABITUAL	AÑO 1997		AÑO 1998		AÑO 1999		AÑO 2000		AÑO 2001		AÑO 2002		AÑO 2003		AÑO 2004		AÑO 2005		AÑO 2006		AÑO 2007	
	CIFRAS ABSOLUTAS	TASA	CIFRAS ABSOLUTAS	TASA	CIFRAS ABSOLUTAS	TASA	CIFRAS ABSOLUTAS	TASA	CIFRAS ABSOLUTAS	TASA	CIFRAS ABSOLUTAS	TASA	CIFRAS ABSOLUTAS	TASA	CIFRAS ABSOLUTAS	TASA	CIFRAS ABSOLUTAS	TASA	CIFRAS ABSOLUTAS	TASA	CIFRAS ABSOLUTAS	TASA
Belgrano	696	17,3	616	15,2	727	17,8	670	16,4	582	14,1	647	15,1	636	15,2	679	16,4	681	15,9	644	15,0	662	15,3
Caseros	943	12,0	915	11,6	1.092	13,8	999	12,6	957	12,1	1.004	11,9	1.106	13,9	1.071	13,5	1.086	13,2	1.022	12,4	1.038	12,6
Castellanos	2.909	19,6	2.828	19,0	3.153	21,0	3.099	20,6	2.967	18,3	3.027	18,5	3.020	18,2	1.411	17,0	2.894	16,8	2.981	17,2	2.826	16,1
Constitución	1.290	15,6	1.273	15,3	1.320	15,7	1.406	16,7	1.381	17,0	1.294	15,1	1.295	15,6	18.913	16,9	1.306	15,3	1.323	15,5	1.232	14,3
Garay	449	26,2	469	27,1	416	23,8	446	25,5	367	18,4	438	26,6	459	22,3	423	21,2	310	14,7	327	15,3	305	14,1
General López	3.003	16,8	2.918	16,3	3.076	17,0	2.937	16,3	2.783	15,2	2.890	15,2	3.065	16,6	2.949	16,2	2.848	15,1	2.850	15,1	2.781	14,6
General Obligado	3.778	24,1	3.629	22,8	4.238	26,3	3.884	24,1	4.018	24,2	4.091	22,6	3.985	23,4	3.980	23,9	3.244	18,7	3.122	17,8	3.060	17,3
Iriondo	845	13,1	910	14,0	867	13,3	945	14,5	852	13,1	873	13,3	956	14,5	952	14,5	921	13,7	853	12,7	903	13,4
La Capital	10.017	21,3	10.128	21,3	10.257	21,3	10.751	22,3	10.161	20,9	9.775	19,3	10.013	20,1	10.586	21,6	9.269	17,7	8.822	16,7	8.707	16,3
Las Colonias	1.445	16,1	1.590	17,6	1.534	16,9	1.599	17,6	1.530	16,1	1.513	16,1	1.679	17,3	1.628	17,1	1.561	15,7	1.541	15,3	1.464	14,5
9 de Julio	743	25,2	643	21,5	859	28,3	662	21,8	732	25,9	806	28,8	788	27,7	763	27,0	612	21,2	561	19,4	585	20,2
Rosario	19.350	17,0	18.457	16,1	20.815	18,0	20.987	18,1	17.491	15,5	17.593	14,3	18.018	15,9	18.913	16,9	18.807	15,6	18.637	15,3	19.074	15,6
San Cristóbal	1.257	18,8	1.175	17,4	1.147	16,8	1.163	17,1	1.082	16,7	1.191	18,3	1.312	20,1	1.315	20,3	1.150	17,2	1.035	15,5	1.120	16,7
San Javier	773	27,6	703	24,8	672	23,4	688	24,0	677	22,7	697	24,1	726	23,8	653	21,8	518	16,6	437	13,9	467	14,7
San Jerónimo	1.207	15,8	1.229	15,9	1.226	15,8	1.279	16,4	1.081	14,0	1.321	17,8	1.370	17,4	1.395	18,1	1.200	15,0	1.135	14,1	1.204	14,8
San Justo	820	21,3	803	20,6	796	20,3	816	20,8	746	18,5	796	19,7	751	18,3	764	18,9	717	17,2	685	16,3	662	15,7
San Lorenzo	1.868	13,6	2.270	16,4	1.906	13,6	1.921	13,7	1.726	12,2	2.359	15,6	2.666	18,5	2.658	18,7	2.682	18,1	2.613	17,5	2.631	17,5
San Martín	866	14,8	900	15,3	877	14,8	995	16,8	856	14,1	922	14,6	978	16,0	905	14,9	882	14,0	900	14,2	863	13,5
Vera	1.243	24,7	1.243	24,4	1.243	24,1	1.195	23,2	1.199	23,4	1.284	28,1	1.224	23,5	1.218	23,7	1.058	20,0	890	16,7	870	16,2
<b>Total General</b>	<b>53.502</b>	<b>18,1</b>	<b>52.699</b>	<b>17,7</b>	<b>56.221</b>	<b>19,7</b>	<b>56.442</b>	<b>18,8</b>	<b>51.188</b>	<b>17,1</b>	<b>52.711</b>	<b>16,7</b>	<b>54.221</b>	<b>17,9</b>	<b>55.363</b>	<b>18,5</b>	<b>52.004</b>	<b>16,4</b>	<b>50.378</b>	<b>15,8</b>	<b>50.475</b>	<b>15,7</b>

Fuente: Datos suministrados por la Dirección General de Estadística del Ministerio de Salud - Información de Población corresponde Censo 2011 - INDEC-IPEC

DIRECCION GENERAL DE PROGRAMACION Y ESTADISTICA HACENDAL.



PROVINCIA DE SANTA FE  
 NACIDOS VIVOS Y TASAS DE NATALIDAD POR 1.000 HABITANTES SEGÚN JURISDICCION DE REGISTRO  
 PERIODO 2008 - 2014

JURISDICCION DE RESIDENCIA HABITUAL	AÑO 2008		AÑO 2009		AÑO 2010		AÑO 2011		AÑO 2012		AÑO 2013		AÑO 2014	
	CIFRAS ABSOLUTAS	TASA	CIFRAS ABSOLUTAS	TASA	CIFRAS ABSOLUTAS	TASA	CIFRAS ABSOLUTAS	TASA	CIFRAS ABSOLUTAS	TASA	CIFRAS ABSOLUTAS	TASA	CIFRAS ABSOLUTAS	TASA
Belgrano	719	16,6	664	15,2	652	14,8	662	14,8	632	13,9	682	15,2	593	12,37
Caseros	1.128	13,6	1.111	13,3	1.120	14,1	1.074	13,1	1.031	12,5	1.102	13,4	1.179	13,71
Castellanos	2.991	16,9	2.764	15,5	2.758	15,2	2.628	14,8	2.709	14,9	2.757	15,5	2.996	15,68
Constitución	1.365	15,8	1.195	13,8	1.109	13,0	1.244	14,3	1.182	13,5	1.293	14,9	1.211	13,19
Garay	358	16,4	363	16,4	338	16,2	374	17,9	290	13,7	263	12,6	272	12,30
General López	2.881	15,1	2.776	14,5	2.895	14,8	2.869	15,0	2.738	14,2	3.078	16,1	2.993	14,84
General Obligado	3.326	18,6	3.278	18,2	3.064	17,1	3.191	18,1	3.258	18,3	3.192	18,1	3.378	18,01
Iriondo	939	13,9	949	14	994	14,9	948	14,2	989	14,8	1.037	15,6	1.096	15,73
La Capital	9.344	17,4	9.228	17	9.529	18,3	9.332	17,8	9.506	17,9	10.153	19,3	10.823	19,51
Las Colonias	1.595	15,6	1.338	13	1.462	13,7	1.514	14,4	1.395	13	1.359	12,9	1.464	12,96
9 de Julio	557	19,1	615	21,1	579	19,4	548	18,4	509	16,9	535	17,9	580	18,32
Rosario	21.033	17,1	20.460	16,5	20.602	17,2	21.133	17,7	21.329	17,6	22.230	18,6	22.393	17,94
San Cristóbal	1.158	17,2	1.092	16,2	1.083	16,3	1.041	15,1	980	14	987	14,3	1.010	13,83
San Javier	536	16,7	519	16,1	560	18,3	571	18,4	509	16,3	536	17,3	518	15,90
San Jerónimo	1.204	14,7	1.242	15	1.222	15,2	1.198	14,8	1.095	13,4	987	12,2	1.059	12,39
San Justo	695	16,3	689	16,1	655	16,1	691	16,9	626	15,3	643	15,7	645	15,11
San Lorenzo	2.826	18,7	2.855	18,7	2.715	17,1	2.863	18,2	2.784	17,3	3.040	19,3	3.085	18,19
San Martín	944	14,7	954	14,8	952	15,0	970	15,2	938	14,6	946	14,8	989	14,67
Vera	938	17,4	1.005	18,5	970	19,0	973	18,9	872	16,9	942	18,3	923	17,24
<b>Total General</b>	<b>54.537</b>	<b>16,8</b>	<b>53.097</b>	<b>16,3</b>	<b>53.259</b>	<b>16,6</b>	<b>53.824</b>	<b>16,8</b>	<b>53.372</b>	<b>16,5</b>	<b>55.762</b>	<b>16,5</b>	<b>57.207</b>	<b>17,0</b>

Fuente: Datos suministrados por la Dirección General de Estadística del Ministerio de Salud - Información de Población corresponde Censo 2011 - INDEC-IPEC

DIRECCION GENERAL DE PROGRAMACION Y ESTADISTICA HACENDAL.

**PROVINCIA DE SANTA FE**  
**NACIDOS VIVOS EN EL PERIODO 1986 - 2014**

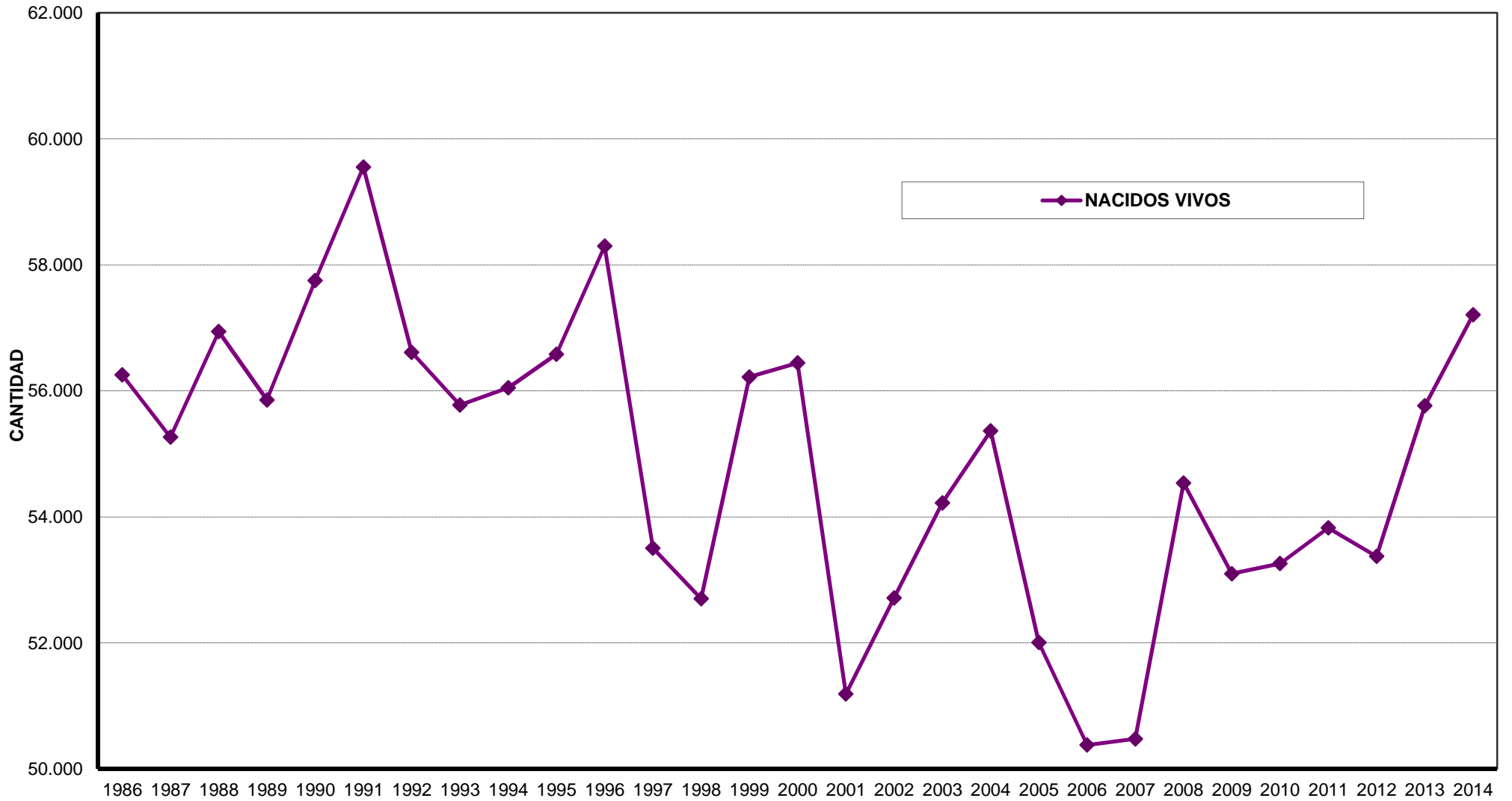

## Informe sobre Programas de “Ayuda Social para Personas Discapacitadas”

Los datos que se informan corresponden a los programas que se desarrollan en algunos casos a partir de 2008 y en otros a partir del año 2009 y se incluyen algunos programas en los años 2013 y 2014; ellos son:

- **Programa de Ayuda a Personas con discapacidad:** el objetivo es brindar ayuda económica a personas con discapacidad, destinados a solventar diferentes necesidades (sillas de ruedas, prótesis y órtesis, audífonos, otros).

- **Programa Carenciados – Sistema Unico de Prestaciones Básicas:** consiste en el reconocimiento de prestaciones básicas descriptas en la Ley Nacional N° 24.901 y sus reglamentaciones aprobadas por Decretos N° 762/97 y 1193/98 del Poder Ejecutivo Nacional. El Gobierno de Santa Fe se suscribió al Convenio marco de adhesión gradual con el Directorio del Sistema Unico de Prestaciones Básicas para Personas con Discapacidad de Nivel Nacional. Este programa está dirigido a personas que no cuentan con cobertura médica. En este programa se tiene información del año 2008 permitiendo una mayor comparación.

- **Programa de Apoyo a la Educación Física en las Escuelas Especiales:** consiste en un apoyo financiero a las escuelas públicas especiales de la Provincia de Santa Fe, de cada uno de los nodos regionales provinciales para la adquisición de material deportivo de la clase de educación física, intentándose estimular la creación de programas recreativos - deportivos para personas con discapacidad.

- **Programa de Creación de Hogares para Personas Discapacitadas:** responde a un sistema alternativo de contención social para las situaciones donde se deban atender necesidades esenciales. Se incluyen hospitales o efectores públicos de salud dependiente del Ministerio de Salud de la Provincia de Santa Fe para el alquiler de espacios físicos para ser destinados a estos programas.

- **Programa de Apoyo a Municipios y Comunas en la Instalación de Espacios de Atención a la Discapacidad:** propone el apoyo financiero a municipios y comunas de la Provincia, de cada uno de los nodos regionales para la instalación de espacios de atención a tal fin.

- **Programa de Apoyo Institucional a Emprendimientos de Producción:** creación y regularización de emprendimientos

para garantizar un espacio de inclusión social. Subsidios para construcción de espacios edilicios y equipamientos, como así también, la compra de materia prima de producción.

- **Programa de Apoyo Institucional a ONG:** incluye los centros de día, centros de estimulación temprana y la Federación Santafesina de Entidades de Discapacitados.

- **Programa de Apoyo a Organismos Públicos y Privados:** centro recreativo de Educación Física Especial CREFE.

- **Programa de Refuncionalización de la Red Provincial de Unidades de Rehabilitación:** consiste en el estudio de riesgo de patologías discapacitantes teniendo en cuenta regiones sanitarias, evaluación de recursos existentes y establecimiento de un plan de acción. Apoyo económico a hospitales y efectores públicos de salud.

- **Programa de Apoyo Institucional a Organismos no Gubernamentales:** fomenta la creación y regularización de los servicios de prestaciones de rehabilitación terapéutico - educativas y asistenciales.

- **Programa de Apoyo Económico Personal para Emprendimientos Productivos:** apoyo económico para emprendimientos de producción para personas con discapacidad mayores de 18 años de edad.

- **Banco de Préstamos de Elementos:** préstamo de elementos en comodato definidas como ayudas técnicas.

- **Viveros inclusivos:** es un dispositivo de contención y formación laboral para ciudadanos que se encuentren en situación de vulnerabilidad social. Se priorizan aquellas personas mayores de edad que presenten discapacidad mental leve y/o patologías psiquiátricas compensadas, que tengan habilidades e inquietud por la jardinería, la forestación, la huerta y el paisajismo. Los viveros son espacios naturales donde la vida se genera y la persona alimenta su saber en torno a la relación con los otros.

- **Asistentes Personales:** se centran en el derecho de las personas con discapacidad a estar incluidas y a ser parte de esta sociedad. Es la ayuda que se otorga a quienes deseen adoptar o ser familias solidarias de chicos que estén en hogares de la provincia o en convenio con ella, está en sintonía con la Convención sobre los Derechos de Personas con Discapacidad que busca evitar la institucionalización de chicos y jóvenes y que considera que la mejor situación que pueden tener es junto a una familia.

- **Hogar familia:** se centran en el derecho de las personas con discapacidad a estar incluidas y a ser parte de esta sociedad. Es la ayuda que se otorga a quienes deseen adoptar o ser familias solidarias de chicos que estén en hogares de la provincia o en convenio con ella, está en sintonía con la Convención sobre los Derechos de Personas con Discapacidad que busca evitar la institucionalización de chicos y jóvenes y que considera que la mejor situación que pueden tener es junto a una familia.

Se incorporan gráficos representativos sobre los diferentes programas prestados entre los años 2009 y 2014 y del Sistema Unico de Prestaciones Básicas a partir del año 2008. El monto total invertido en el año 2009 en los diferentes programas es de \$ 1.210.842,19; siendo el de mayor valor **el Programa Apoyo Organismos Públicos y Privados;** en el año 2012 el monto ascendió a \$ 1.903.438,09; en el 2013 fue de \$1.930.465,49 y en el último año de la serie el monto ascendió a \$3.581.845,39, siendo el año de mayor entrega para los Programas de Ayuda Social a personas con discapacidad. Los diferentes programas corresponden a Apoyo Organismos Públicos y Privados, Municipios y Comunas, ONG, Organismos Públicos y Privados, Institucional a emprendimientos de Producción, refuncionalización de la red provincial de unidad de rehabilitación y Programas de Apoyo Económico a personas para emprendimientos productivos. Se incorporan en los últimos dos años tres programas: Viveros Inclusivos, Hogar Familia y Asistentes Personales.

En el Programa Carenciados – Sistema Unico de Prestaciones Básicas se observa que los montos utilizados en el año 2008 fue de \$1.418.720,02 y en el último período de la serie fue de \$ 5.979.562,27; mostrando un incremento respecto al inicio de la serie de 321% y comparándolo con el año 2013, el incremento fue de 21%. Este programa hace referencia a la asistencia que se les da a las personas con discapacidad que no cuentan con cobertura médica.

Respecto a los Préstamos de Elementos en el año 2010 los montos representaron \$1.401.966,14 y en el último año de la serie fue de \$3.511.069,50; representando un incremento respecto al inicio de la serie de 150%.

Se informa que los datos fueron recibidos por la Dirección de discapacidad, que a partir del año 2012 corresponde a un área de salud. En los años anteriores la dirección formaba parte de una dependencia de la Secretaría de Desarrollo Social.

**Provincia de Santa Fe**  
**Servicios de Ayudas Sociales**  
 Período 2008 - 2014

Servicios	Montos
<b>Carenciados - Sistema Unico de Prestaciones Básicas</b>	<b>23.230.697,88</b>
Año 2008	1.418.720,04
Año 2009	1.668.939,46
Año 2010	2.414.865,94
Año 2011	2.817.481,11
Año 2012	3.976.297,71
Año 2013	4.954.831,35
Año 2014	5.979.562,27
<b>Préstamos de Elementos</b>	<b>7.385.397,78</b>
Año 2010	1.401.966,14
Año 2011	745.314,14
Año 2012	866.241,00
Año 2013	860.807,00
Año 2014	3.511.069,50
<b>Total</b>	<b>30.616.095,66</b>

Nota: \* En los Préstamos de Elementos se incluyen elementos ortopédicos y audífonos  
 \* En el concepto Carenciados - Sist. Unico de Prestaciones Básicas se establece prestaciones a todas las personas con discapacidad que no cuentan con cobertura médica; según Ley Nacional N° 24.901 y por medio de Convenio efectuado por el Gobierno de la Provincia de Santa Fe

Fuente: Información suministrada por la Subsecretaría de Inclusión Social para Personas con Discapacidad

***Dirección General de Programación y Estadística Hacendal***

Provincia de Santa Fe  
Sistema Unico de Prestaciones Básicas a Discapacitados  
Período 2008 - 2014

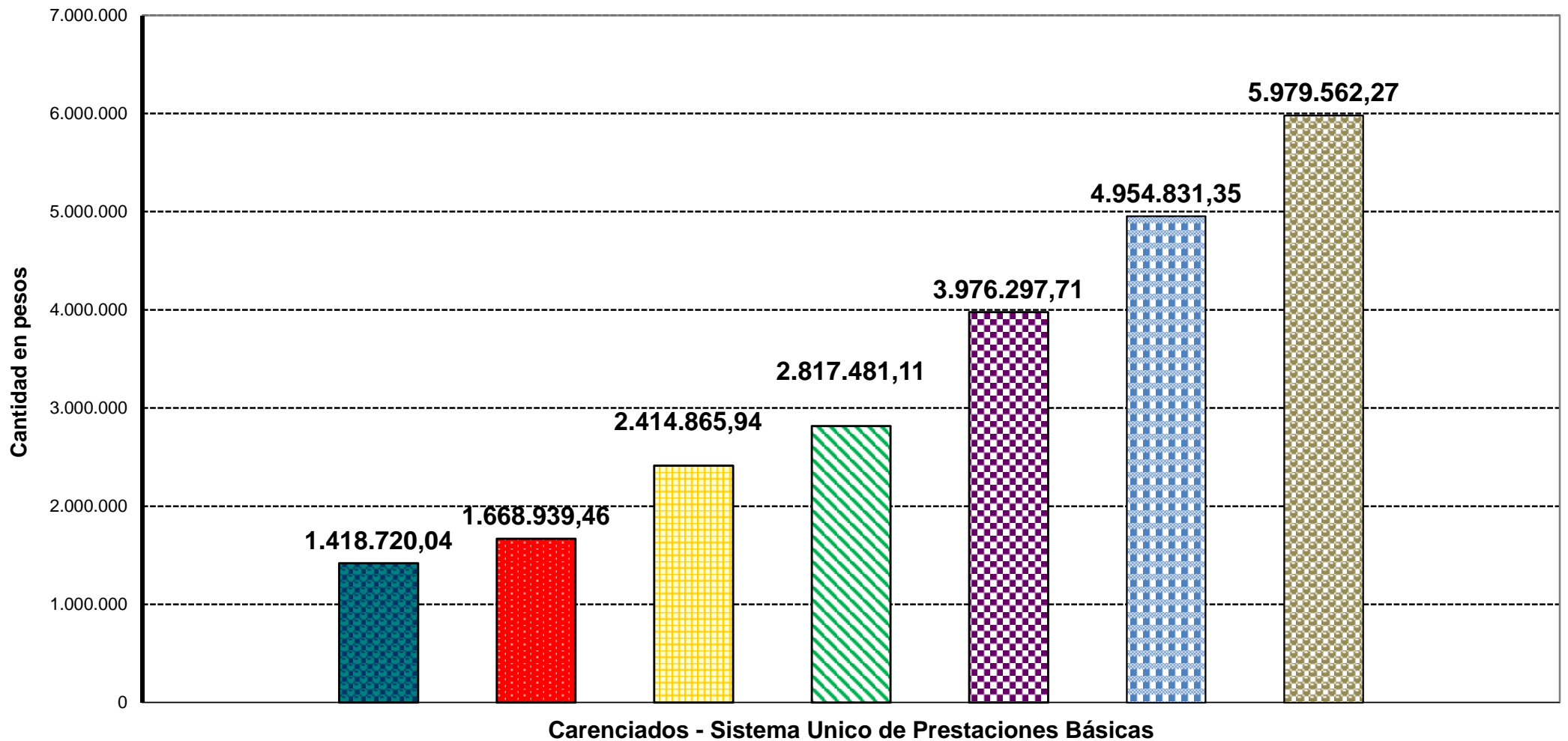

■ 2008 ■ 2009 ■ 2010 ■ 2011 ■ 2012 ■ 2013 ■ 2014

*Dirección General de Programación y Estadística Hacendal*

PROVINCIA DE SANTA FE  
SUBSECRETARÍA DE INCLUSION PARA PERSONAS CON DISCAPACIDAD  
PRESTAMOS DE ELEMENTOS  
Período 2010 - 2014

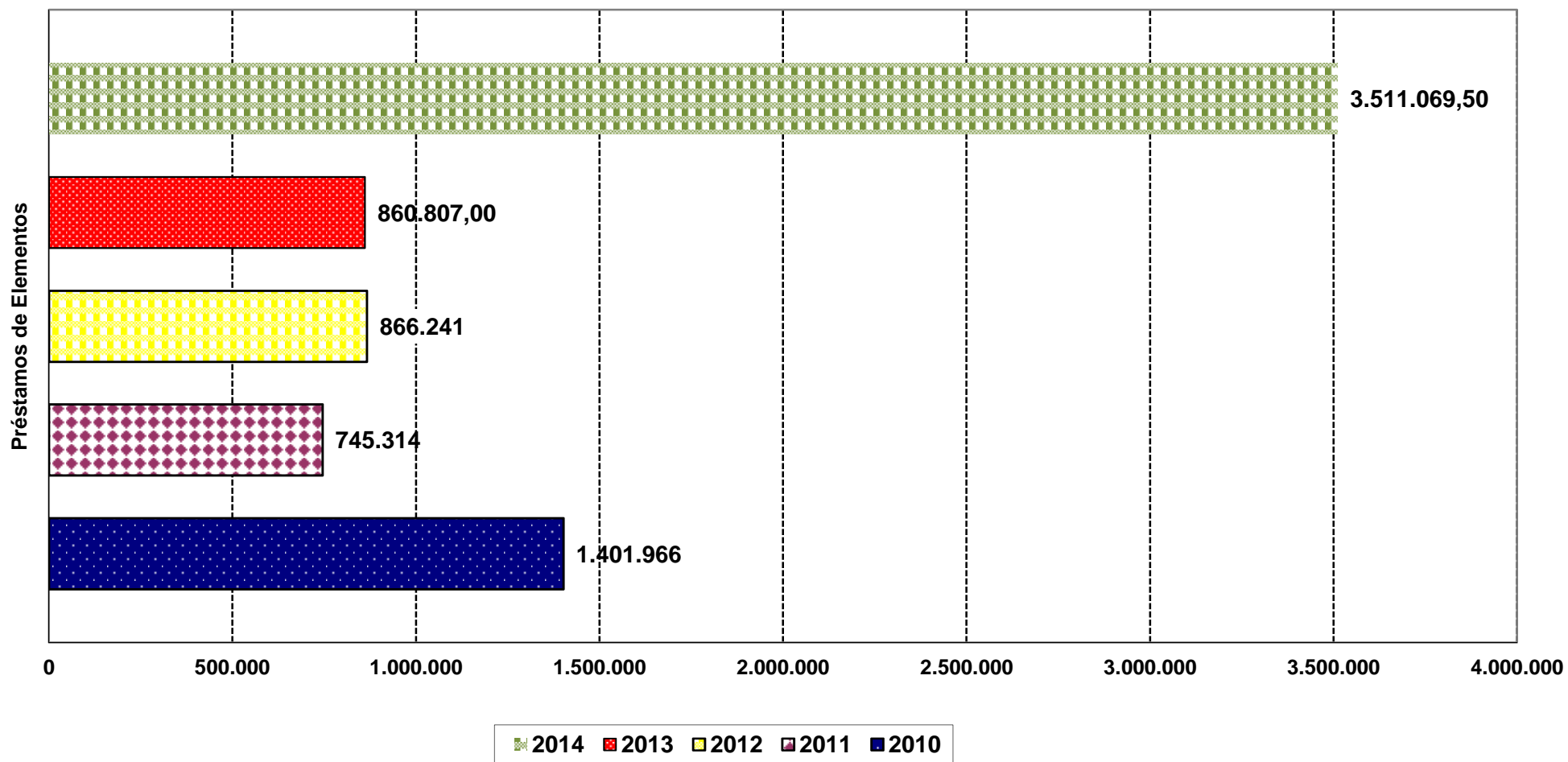



## Provincia de Santa Fe

### Programas y Servicios de Ayudas Sociales

Período 2009 - 2014

Programas	2009	2010	2011	2012	2013	2014
Apoyo Org. Púb. y Priv.	1.104.163	75.811				
Apoyo Instit. a Emprend. de Prod.	57.240	114.536	214.421	485.423	316.829	293.243
Apoyo Educ. Física en Esc. Especiales		16.876	24.849	2.703		
Apoyo a Municipios y Comunas		31.393	96.872	112.847	733.194	48.418
Apoyo Institucional a ONG		36.956	403.954	853.013	294.668	1.728.552
Refuncionaliz. Red Prov. Unid. de Rehabil.	49.439	80.632	672.191	380.888	213.000	149.212
Prog. Apoyo Econ. p/Emprendim. Prod.			4.673	68.563		
Viveros Inclusivos					372.774	517.690
Asistentes Personales						281.587
Hogar Familia						168.208

Servicios	2008	2009	2010	2011	2012	2013	2014
<b>Carenciados - Sistema Unico de Prestaciones Básicas</b>	1.418.720,04	1.668.939,46	2.414.865,94	2.817.481,11	3.976.297,71	4.954.831,35	5.979.562,27
<b>Préstamos de Elementos</b>			1.401.966	745.314	866.241	860.807	3.511.070

Equipos	2010	2011	2012	2013	2014
Sillas de ruedas, bastones, muletas, camas ortopédicas + Audífonos	1.401.966,14	745,31	866,24	860.807,00	3.511.069,50

Nota: En el año 2013 se incorpora el Programa Viveros Inclusivos y a partir del año 2014 se incorporan los programas de Asistentes Personales y Hogar Familia

Fuente: Información suministrada por la Subsecretaría de Inclusión Social para Personas con Discapacidad

**Dirección General de Programación y Estadística Hacendal**

**Provincia de Santa Fe  
Programas de Ayuda Social  
Período 2009 - 2014**

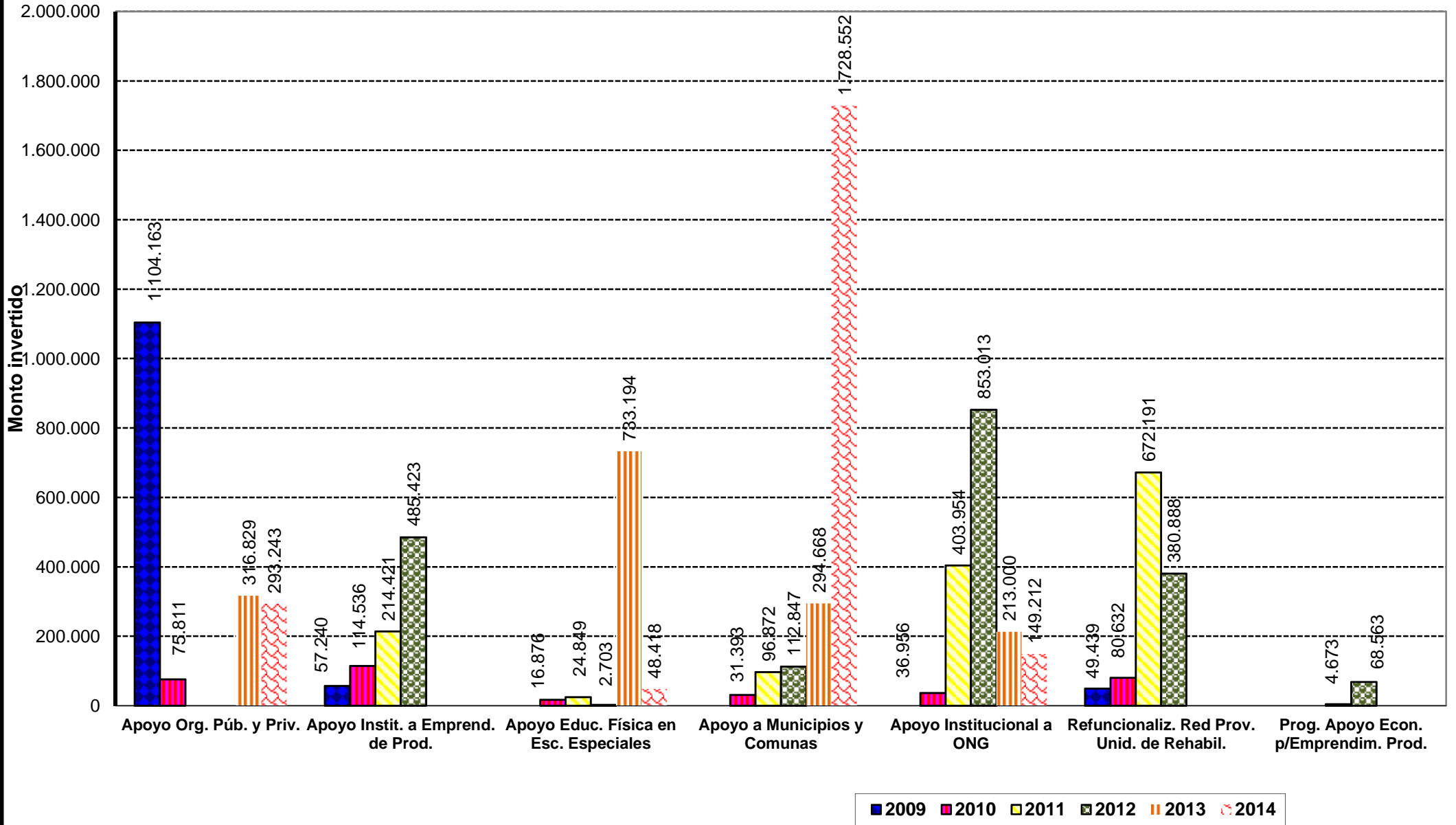

## Provincia de Santa Fe

### Programas de Ayuda Social para Personas con Discapacidad

Período 2009 - 2014

Institución	Localidad	Año	Monto Subsidiado
<b>Programa Apoyo Organismos Públicos y Privados</b>			<b>1.104.163,44</b>
Asoc. CREER - C.D. Y C.E.T.	Cayastá	2009	10.000,00
Comunidad Terapéutica de Ayuda a Ns. Especiales - Hogar con Ctro. de día	Angel Gallardo	2009	65.096,25
Nueva Cultura - ONGs	Santa Fe	2009	67.309,00
CADI - Ctro. de Apoyo al Discapacitado	San Lorenzo	2009	72.716,62
Ctro. De Estimulación Temprana "Azulín Azulado"	Rafaela	2009	44.775,52
Ctro. de Día Ocupacional "San José"	Angel Gallardo	2009	50.000,00
ADALPE Santo Tomé	Santo Tomé	2009	19.896,60
Taller Protegido Rosario	Rosario	2009	70.477,47
Federación Santafesina de entidades de Discapacitados FESEDI	Rosario	2009	10.000,00
Hospital Vera Candiotti	Santa Fe	2009	232.980,85
Homimen	Santa Fe	2009	43.821,00
Un Mundo Especial	Santa Fe	2009	50.000,00
AANE - Centro de Día Ubajay - TPP	Esperanza	2009	49.402,00
Comuna de El Arazá	El Arazá	2009	30.000,00
Centro Recreativo de Educación Física Especial CREFE	Rosario	2009	53.900,00
Comuna Santo Domingo - Centro de Día "El Jacarandá"	Santo Domingo	2009	80.000,00
"Nazareth" Taller Granja Protegido de Producción - Asociación Mutual	Rosario	2009	67.886,38
Municipalidad de Tostado para SAMCO	Tostado	2009	32.000,00
Hospital Vera Candiotti	Santa Fe	2009	48.901,75
Asociación Coop. del Hospital Central de Reconquista	Reconquista	2009	5.000,00
<b>Prog. de Apoyo Institucional a Emprendim. de Prod.</b>			<b>57.240,00</b>
Talle Protegido Villa gobernador Gálvez	Villa Gob. Gálvez	2009	50.000,00
Asociación Civil Convivencias - Taller Terapéutico	Carcarañá	2009	7.240,00
<b>Prog. de Refuncionalización de la Red Prov. Unid. Rehab.</b>			<b>49.438,75</b>
Unidad de Rehabilitación del Hospital Mira y López	Santa Fe	2009	49.438,75
<b>Total período</b>			<b>1.210.842,19</b>
<b>Prog. de Apoyo a la Educ. Física en Esc. Especiales</b>			<b>16.876,19</b>
Escuela Especial Nº 2087 "Dr. Silvestre Begnis"	Recreo	2010	2.951,30
Escuela Especial Nº 2045 "Dr. Oscar Oñativía"	Venado Tuerto	2010	2.181,00
Escuela Especial Nº 2032 "Dr. Francisco Castellanos"	Santo Tomé	2010	2.933,50
Escuela Especial Nº 2117 Valentín Hauy - Centro Rehabilitación para Personas con Discapacidad Visual	Santa Fe	2010	2.987,50
Escuela Especial Formación Laboral "Un espacio para crecer" Nº 2082	Santa Fe	2010	2.824,00
Escuela Especial Nº 2123	Serodino	2010	2.998,89
<b>Programa Apoyo a Municipios y Comunas</b>			<b>31.392,98</b>
Municipalidad de El Trébol - Area de Discapacidad	El Trébol	2010	2.869,00
Municipalidad de Villa Gobernador Gálvez - C.A.D.	Villa Gob. Gálvez	2010	15.040,98
Comuna de Gral. Lagos a favor "Espacio de Trabajo en Talleres para Discapacitados" - Centro Cultural	General Lagos	2010	10.322,00
Gabinete Social de la Municipalidad de Firmat	Firmat	2010	3.161,00
<b>Programa Apoyo Institucional a ONG</b>			<b>36.956,03</b>
Centro de Día Alas	Ceres	2010	23.121,03
Federación Santafesina de Entidades de Discapacitados (FESEDI)	Rosario	2010	5.000,00
Centro de Estimulación Temprana "Azulín Azulado"	Rafaela	2010	8.835,00
<b>Programa Apoyo Organismos Públicos y Privados</b>			<b>75.811,49</b>
Centro Recreativo de Educación Física Especial CREFE	Rosario	2010	12.200,00
Centro de Día el Angel de la Guarda	Tostado	2010	63.611,49

Institución	Localidad	Año	Monto Subsidiado
<b>Prog. de Apoyo Institucional a Emprendim. de Prod.</b>			<b>114.535,52</b>
CADI - Centro de Apoyo al Discapacitado	San Lorenzo	2010	49.488,30
Taller Protegido Rosario	Rosario	2010	49.534,22
Taller Protegido de Producción "Un Espacio para Todos"	Las Rosas	2010	10.000,00
Asoc. Civil ELINA ex Internas del Agudo Avila	Rosario	2010	5.513,00
<b>Prog. de Refuncionaliz. de Red Prov. de Unid. de Rehabil.</b>			<b>80.632,14</b>
Hospital Coronda	Coronda	2010	31.322,00
SAMCO	Villa Ocampo	2010	49.310,14
<b>Total período</b>			<b>356.204,35</b>
<b>Prog. de Apoyo a la Educ. Física en Esc. Especiales</b>			<b>24.848,53</b>
Escuela Especial N° 2041 y Ctro. de Educ. Fis. en Esc. Esp.	Gálvez	2011	2.799,00
Escuela N° 2050 Teresa de Calcuta	Rosario	2011	2.998,50
Escuela special para Sordos e Hipoacúsicos Nils Eber N° 1305	Santa Fe	2011	2.995,00
Escuela Especial N° 2116	Helvecia	2011	3.123,00
Escuela Especial N° 2043	San Jorge	2011	2.072,50
Escuela Especial Formación Laboral N° 2111	Santa Fe	2011	2.386,40
Escuela Especial Part. Incorporada N° 1410 Concordia	Romang	2011	3.000,00
Escuela Especial N° 2072	Pérez	2011	2.999,43
Escuela Especial N° 2105 "Tiempo de Amor"	Fray Luis Beltrán	2011	2.474,70
<b>Programa Apoyo a Municipios y Comunas</b>			<b>96.871,70</b>
Comuna de Pilar	Pilar	2011	17.156,60
Comuna de coronel Bogado	Coronel Bogado	2011	74.560,00
Comuna de Carreras	Carreras	2011	5.155,10
<b>Programa Apoyo Institucional a ONG</b>			<b>403.953,69</b>
Asociación CREER - C.D. Y C. E. T.	Cayastá	2011	18.585,15
Nueva Cultura	Santa Fe	2011	58.989,04
Centro de Día el Angel de la Guarda	Tostado	2011	57.082,00
Federación Santafesina de Entidades de Discapacitados	Rosario	2011	5.000,00
ALPI	Rafaela	2011	63.247,50
CAMCO	Santa Fe	2011	201.050,00
<b>Prog. de Apoyo Institucional a Emprendim. de Prod.</b>			<b>214.421,34</b>
CADI - Centro de Apoyo al Discapacitado	San Lorenzo	2011	59.459,46
Taller Protegido Rosario	Rosario	2011	50.141,50
Asociación de Ayuda al Niño y Adolescente con Discapacidad	Coronda	2011	13.070,37
CO.DIS.CO. (Taller Protegido)	Villa Constitución	2011	30.375,00
Fundación Síntesis	Rosario	2011	5.000,01
Nazareth Taller Granja Protegido de Producción	Rosario	2011	56.375,00
<b>Prog. de Refuncionaliz. de Red Prov. de Unid. de Rehabil.</b>			<b>672.190,77</b>
Hospital de Reconquista	Reconquista	2011	40.332,50
SAMCO Tostado	Tostado	2011	196.573,00
Hospital de Casilda	Casilda	2011	290.750,00
SAMCO Sanford	Sanford	2011	25.256,05
SAMCO "Islas Malvinas"	Godeken	2011	23.413,00
Centro de Día para Niños del Hospital Mira y López	Santa Fe	2011	21.796,50
Hospital de Villa Gobernador Gálvez	Villa Gobernador	2011	50.069,71
Hospital Sayago a favor Centro de Día Rosalía Peiróten	Santa Fe	2011	24.000,01
<b>Prog. de Apoyo Econ. Pers. p/Emprendimientos Productivos</b>			<b>4.672,90</b>
Sr. Norberto Sotelo	Santa Fe	2011	763,00
Srta. Silvia Boschetti	Carcaraña	2011	2.667,00
Sr. Raúl Sarmiento	Carcaraña	2011	1.242,90
<b>Total período</b>			<b>1.416.958,93</b>
<b>Programa Apoyo Institucional a ONG</b>			<b>853.012,74</b>
Nueva Cultura	Santa Fe	2012	89.836,21
La Huella (Centro de Día)	Rafaela	2012	61.379,00
CAMCO	Santa Fe	2012	201.050,00

Institución	Localidad	Año	Monto Subsidiado
Asociación Mucar	Rosario	2012	11.000,00
Fundación Segunda Etapa	Rosario	2012	37.900,00
Hogar Centro de Día San Roque (Fundac. Divina Providencia)	Capitán Bermudez	2012	356.911,00
Un Mundo Especial	Santa Fe	2012	60.301,25
Escuela Especial N° 2117 Valentín Hauy	Santa Fe	2012	7.455,28
El angel de la Guarda	Tostado	2012	21.180,00
FEDESI	Rosario	2012	6.000,00
<b>Prog. de Apoyo Institucional a Emprendimientos de Prod.</b>			<b>485.423,37</b>
Taller Protegido de Producción "Un Espacio para Todos"	Las Rosas	2012	27.017,88
Asociación Civil ELINA	Rosario	2012	288.983,37
AANE Centro de Día Ubajay	Esperanza	2012	50.067,50
TPP y Centro de Día CADI	San Lorenzo	2012	63.631,27
"Nazareth" Taller Granja	Rosario	2012	55.723,35
<b>Prog. de Refuncionaliz. de Red Prov. de Unid. de Rehabil.</b>			<b>380.888,32</b>
SAMCO Tostado	Tostado	2012	331.828,32
Hospital Vera Candiotti	Santa Fe	2012	49.060,00
<b>Prog. de Apoyo a la Educ. Física en Esc. Especiales</b>			<b>2.703,48</b>
Escuela Especial N° Valentín Hauy	Santa Fe	2012	2.703,48
<b>Programa Apoyo a Municipios y Comunas</b>			<b>112.846,94</b>
Municipalidad de Rosario	Rosario	2012	3.558,14
Comuna de Soldini	Soldini	2012	109.288,80
<b>Prog. de Apoyo Econ. Pers. p/Emprendimientos Productivos</b>			<b>68.563,24</b>
Sra. Almada, María Beatriz	Santa Fe	2012	4.900,00
Sr. Carignano, Mauricio	Santa Fe	2012	5.816,46
Zapata	Santa Fe	2012	3.100,00
Carrizo	Santa Fe	2012	3.000,00
Escobar	Santa Fe	2012	3.240,00
Sra. Sanchez, Mónica	Santa Fe	2012	1.750,00
Sr. Medina Walter	Santa Fe	2012	4.379,00
Sra. Ponce, Cristina	Santa Fe	2012	3.040,00
Sr. Benitez, Carlos	Santa Fe	2012	4.997,00
Sra. Pruzzo Mónica	Santa Fe	2012	3.701,00
Sra. Perez Mirta	Santa Fe	2012	2.844,92
Sr. Martino César	Santa Fe	2012	3.800,00
Sra. Urrutia Susana	Santa Fe	2012	4.000,00
Sra. Ferrari Silvia	Santa Fe	2012	5.127,94
Sr. Heredia Darío	Santa Fe	2012	4.969,92
Sr. Sotelo Norberto Francisco	Santa Fe	2012	763,00
Sr. Chamorri Francisco	Santa Fe	2012	3.254,00
Sr. Ibarra Walter	Santa Fe	2012	2.468,00
Sra. Fernandez Viviana	Santa Fe	2012	3.412,00
<b>Total período</b>			<b>1.903.438,09</b>
Prog. de Apoyo Institucional a Emprendimientos de Prod.		2013	316.829,40
Programa Apoyo a Municipios y Comunas		2013	733.194,24
Programa Apoyo Institucional a ONG		2013	294.667,61
Prog. de Refuncionaliz. de Red Prov. de Unid. de Rehabil.		2013	213.000,00
Viveros Inclusivos		2013	372.774,24
<b>Total período</b>			<b>1.930.465,49</b>
Prog. de Apoyo Institucional a Emprendimientos de Prod.		2014	293.243,25
Programa Apoyo a Municipios y Comunas		2014	443.352,70
Programa Apoyo Institucional a ONG		2014	1.728.551,97

<b>Institución</b>	<b>Localidad</b>	<b>Año</b>	<b>Monto Subsidiado</b>
Prog. de Refuncionaliz. de Red Prov. de Unid. de Rehabil.		2014	149.212,00
Viveros Inclusivos		2014	517.690,00
Asistentes Personales		2014	281.587,32
Hogar Familia		2014	168.208,15
<b>Total período</b>			<b>3.581.845,39</b>
<b>Total</b>			<b>10.399.754,44</b>

Nota: No se cuenta con los datos de todos los programas que están a cargo de Inclusión social como consecuencia de no haberse realizado el relevamiento de los datos de Rosario

Fuente: Información recibida de la Subsecretaría de Inclusión para Personas con Discapacidad

*Dirección General de Programación y Estadística Hacendal*

## **Dirección de Promoción y Prevención de la Salud**

### **Programas correspondientes a diferentes áreas de salud**

La mencionada dirección ha enviado datos a partir del año 2011; los cuales corresponden a programas financiados con fondos recibidos de la Nación y fondos de la Provincia.

Con los Fondos Nacionales se realizan diferentes actividades y se asume los gastos correspondientes a vigilancia epidemiológica, campaña de invierno, dengue, gripe A H1N1, división patología y educación para la salud. Los montos han ido incrementándose con los años, resultando la partida más elevada en el último año de la serie de \$1.335.500

Con los Fondos Provinciales se realizan una serie de actividades entre las que incluyen programas de enfermedades prevenibles, enfermedades crónicas, chagas, S.I.D.A.; programas de nutrición, de hemoterapia, TBC, etc.

En el año 2011 los Fondos Provinciales fueron de \$ 726.000, repitiéndose los mismos montos en los años subsiguientes.

Con los montos de ambos fondos además de ser usados por las diferentes campañas de vacunación y programas de promoción y prevención de la salud, se los utiliza para realizar talleres de capacitación, estadísticas, etc.

## Provincia de Santa Fe

Dirección de Promoción y Prevención de la Salud

Programas correspondientes a diferentes áreas de salud

Período 2011 - 2014

Programas	Período			
	2011	2012	2013	2014
<b>Con Fondos Nacionales</b>				
Vigilancia Epidemiológica	37.100	101.500	175.500	175.500
Vigilancia Epidemiológica - Dengue	150.000	190.000	110.000	110.000
Plan Vigilancia División Patología (P.A.I.)	100.000		435.406	
Vigilancia Epidemiológica - Campaña Invierno	108.032	74.812		
Vigilancia Epidemiológica - Gripe A H1N1	20.000	79.916		1.050.000
Educación para la Salud		15.267		
Gastos Varios				
<b>Subtotal</b>	<b>415.132</b>	<b>461.495</b>	<b>720.906</b>	<b>1.335.500</b>
<b>Con Fondos Provinciales</b>				
Atención enfermedades prevenibles	83.808	83.808	83.808	83.808
Atención enfermedades crónicas	83.808	83.808	83.808	83.808
Programa Provincial Chagas	240.000	240.000	240.000	240.000
Programa Provincial E.T.S./S.I.D.A.	168.000	168.000	168.000	168.000
Programa Provincial TB.C.	54.576	54.576	54.576	54.576
Programa Provincial de Nutrición	12.000	12.000	12.000	12.000
Programa Provincial de Hemoterapia	83.808	83.808	83.808	83.808
<b>Subtotal</b>	<b>726.000</b>	<b>726.000</b>	<b>726.000</b>	<b>726.000</b>
<b>Total</b>	<b>1.141.132</b>	<b>1.187.495</b>	<b>1.446.906</b>	<b>2.061.500</b>

Nota:

Con los montos correspondientes también se realizan talleres de capacitación, estadísticas y otros.

Fuente: Dirección Provincial de Promoción y Prevención de la Salud - Habilitación

**Dirección General de Programación y Estadística Hacendal**



**Provincia de Santa Fe**  
**Programas referidos a diferentes áreas de Promoción y**  
**Prevención de la salud**  
**Período 2011 - 2014**

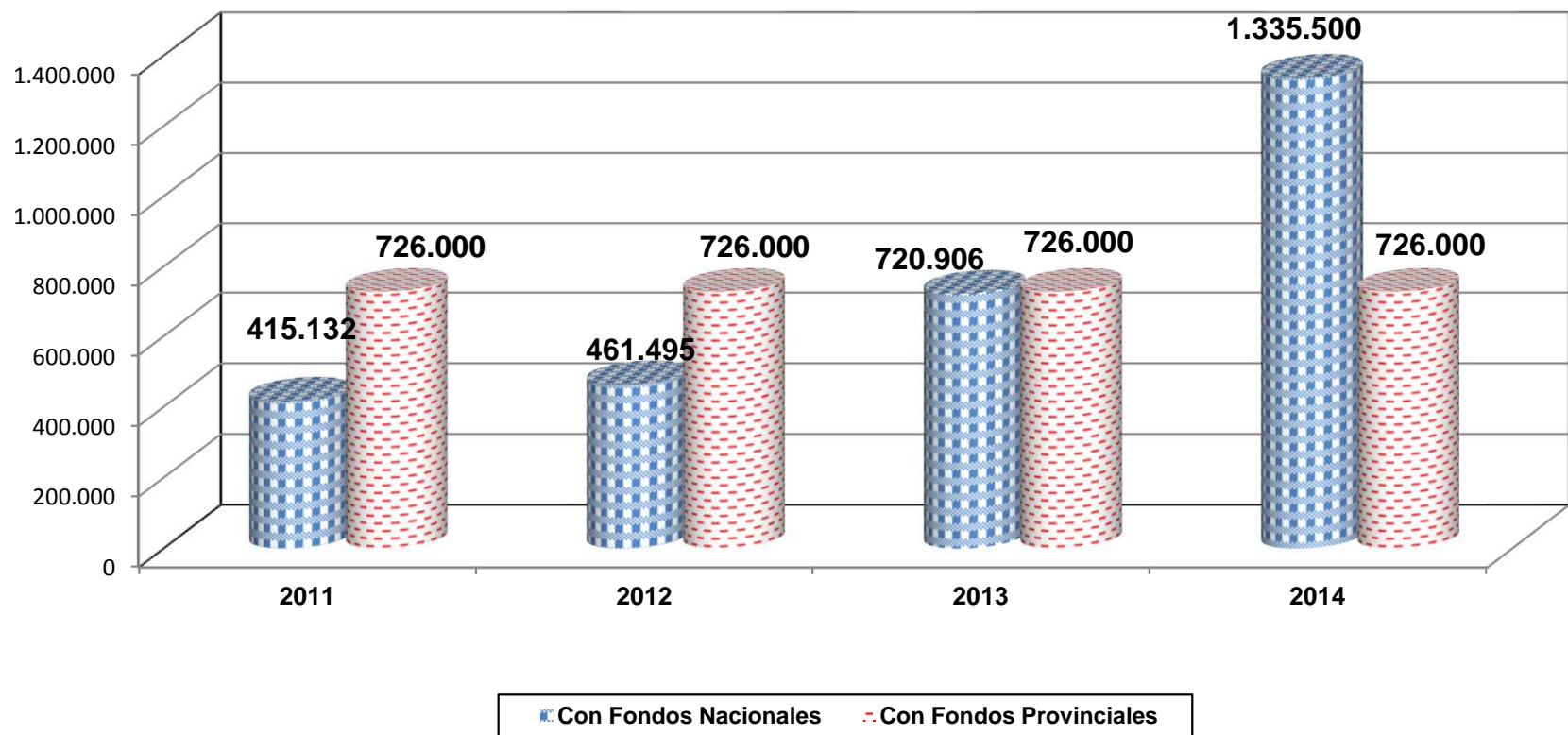

*Dirección General de Programación y Estadística Hacendal*

**Provincia de Santa Fe**  
**Programas de Promoción y Prevención de la Salud con fondos nacionales**  
**Período 2011 - 2014**

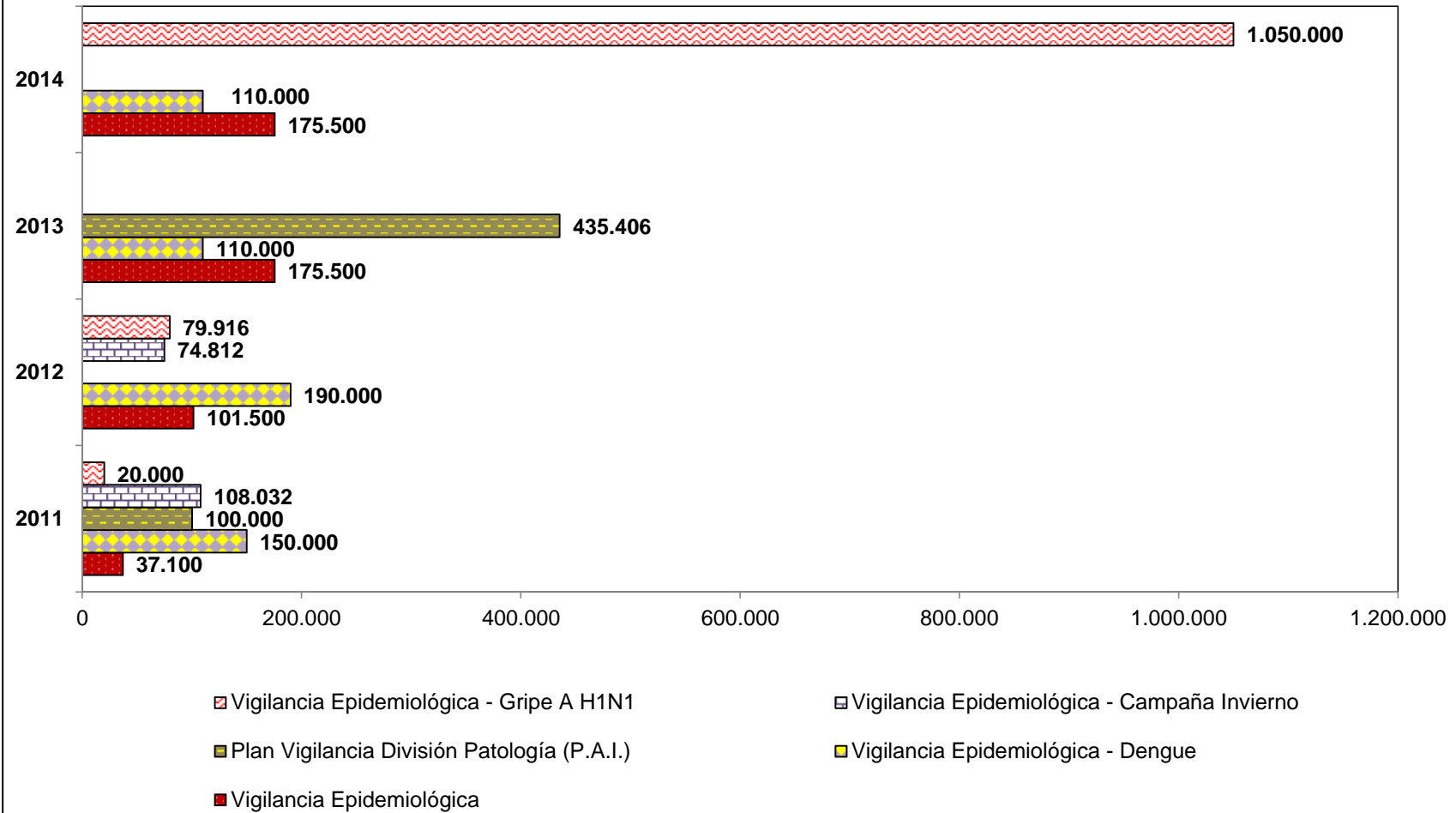

***Dirección General de Programación y Estadística Hacendal***

## Provincia de Santa Fe

### Programas de Promoción y Prevención de la Salud con fondos provinciales

Período 2011 - 2014

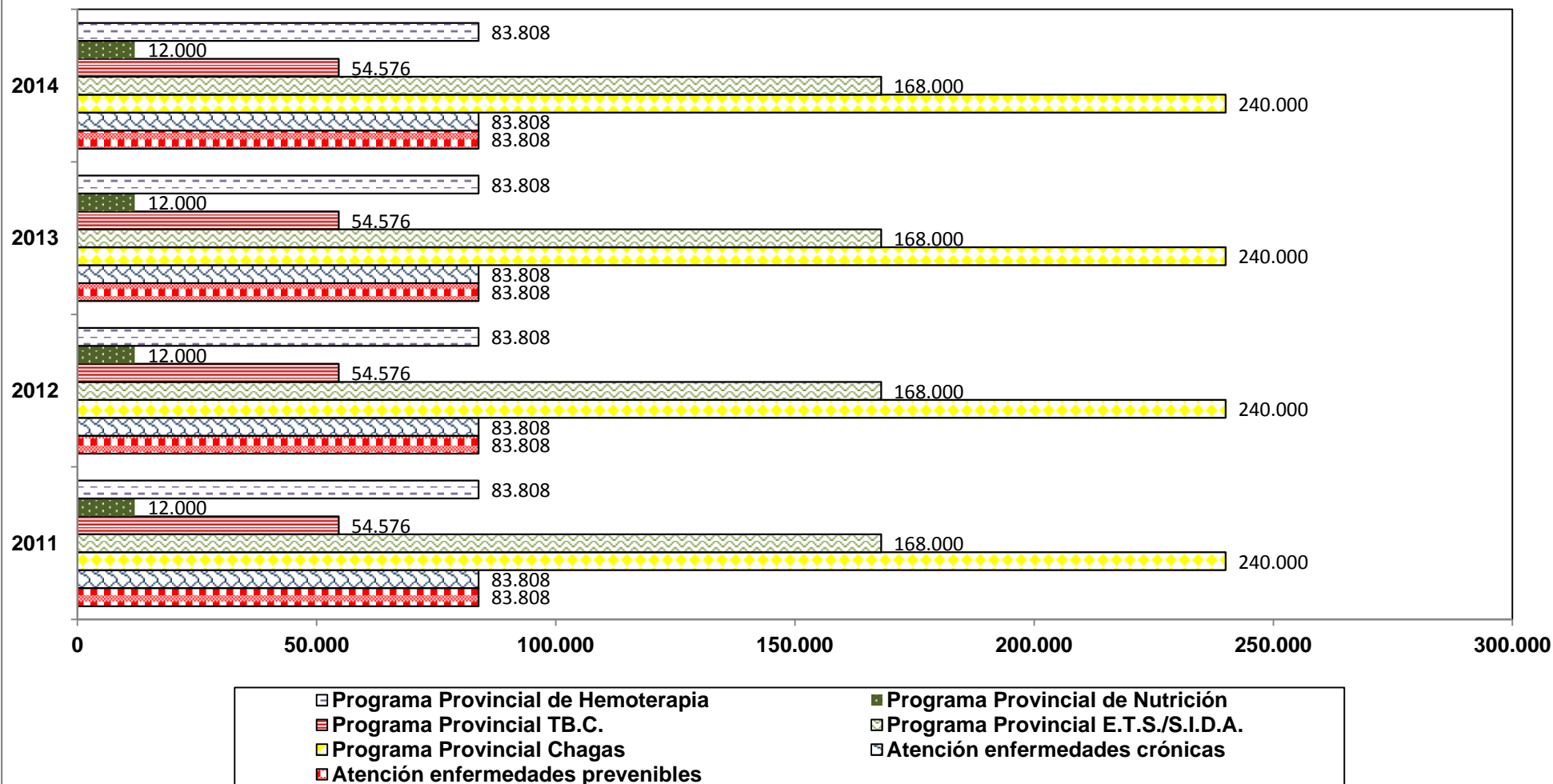

Dirección General de Programación y Estadística Hacendal

***LABORATORIO INDUSTRIAL***

***FARMACÉUTICO***

***S.E.***



Fluconazol, 100 mg - Comprimidos									
Fluconazol, 200 mg Inyectable									
Furosemida, 20 mg Inyectable x 2 ml.									
Furosemida, 40 mg Comprimidos									
Ganciclovir sod. 500 mg.									
Gamaglobulina T 16,5 gr. X 2 ml. Monod.									
Genfibrozil 600 mg. Compr.									
Gentamicina, 80 mg - Inyectable									
Gentamicina, 0,3 -10 ml									
Gentamicina, 0,3 -5 gotas									
Gentamicina, 20 mg - Inyectable									
Gentamicina, 0,3 mg/ml									
Gentamicina, 0,1 gr x 15									
Glibenclamida 5 mg. Comprimidos				2.171.920			1.721.100	2.027.870	
Glicazida, 30 mg - Comprimidos									
Glicazida, 80 mg - Comprimidos									
Haloperidol 1mg. Comprimidos		256.420	565.470		367.200			179.420	
Haloperidol 5 mg. Comprimidos			600.700		203.400	218.700		673.770	
Hexoprenalina sulfato 25 mg. Ampollas									
Hidroclorotiazida, 50 mg - comprimidos									
Hidróxido de Al + Hidróxido 305 mg - Comprimidos									
Hidróxido de Al + Hidróxido 400 mg - Comprimidos									
Hioscina, Butil Bromuro 10 mg. Comprimidos	581.950	237.970	1.651.110	1.078.040			1.071.250	890.150	1.025.240
Hioscina, Butil Bromuro 20 mg. Inyectables			54.157		123.842		148.756		
Hipoclorito de sodio X 250 cc.							2.321	520	
Hipoclorito de sodio gotero X 250 cc.						4.020		1.096	
Homatropina Metil Brom. 0,2% GT. X 20 ml.	20.678		20.443						
Ibuprofeno 200 mg. - Comprimidos			1.515.120	2.014.220	2.594.030	3.614.100	3.109.040	5.661.760	
Ibuprofeno 400 mg. - Comprimidos									
Ibuprofeno 2% Suspensión Fr. X 90 ml.									
Indinavir 400 mg. Comprimidos									
Inmunoglobulina Anti RHQ-D 300 mcg - Inyectable									
Inmunoglobulina Antitetánica 250 UI. Inyectable									
Inmunoglobulina Hepatitis B 200 UI. Inyectable									
Insulina corriente bovina 100 mg - Inyectable									
Insulina corriente porc. 100 mg - Inyectable									
Insulina humana biosintética - 100 mg - Inyectable									
Insulina humana lapicera - 100 mg. Inyectable									
Insulina humana neutra - 100 mg - Inyectable									
Insulina humana NPH 100 mg - Inyectable									
Insulina NPH bovina - 100 mg. - Inyectable									
Insulina NPH porcina - 100 UI x 10 ml -Inyectable									
Insulina NPH isofana - 100 mg. - Inyectable									
Insulina neutra - 100 mg. - Inyectable									
Isoniacida 300 mg. Comprimidos									
Isosorbide dinitrato 5 mg. - Comprimidos									
Isoxuprina 10 mg. - Comprimidos									
Isoxuprina 10 mg. - Inyectable									
Isoxuprina 20 mg. - Comprimidos									
Itraconazol 100 mg.									
Jeringas 1ml c/a varias									
Jeringas 2 mg. C/aq. 40/8 caja x 100 u.									
Jeringas 2 mg. C/aq. 40/8 caja x 75 u.									
Jeringas p/insulina 100 UI c/aqua									
Jeringas p/insulina 100 UI c/aqua 30 gr.									
Ketoconazol 200 mg. Comprimidos									
Kits instrumental colocación Diu									
Lancetas p/punción accucheck									
Lancetas p/punción optium									
Lamivudina 10 mg. Jbe. X 240 cc.									
Lamivudina 150 mg.									
Lamivudina 150 mg.+zidovudina 300 mg.									
Leucovorina calcica 15 mgrs.									
Levodopa 250mg.+carbid 25 mg. Comprimidos									
Levonorgestrel 0,03 mg. blister x 28									
Levonorgestrel 0,15 mg + etinilestradiol 0,03 mg - Comprimidos									
Levonorgestrel 0,03 mg. blister x 35									
Levosaltamol 1 mg - Suspensión									
Levosaltamol Clorhidra. 144 - gotas									
Levotiroxina 100 mg. Comprimidos									
Lidocaina 1 mg - Inyectable									
Lopinavir + ritonavir caps. Blandas 33.3									
Lopinavir + ritonavir soluc. Oral 20 mg.									
Loratadina 10 mg. Compr.									
Mebendazol 20 mg./ml x 30 ml - Suspensión									
Mebendazol 100 mg. Comprimidos	528.230	597.400	2.291.340		490.140	290.700	407.140		
Mebendazol 100 mg. Confitte									
Mebendazol 2%									
Metformina, 500 mg. - Comprimidos									
Metildopa 500 mg. Comprimidos									
Metoclopramida, 10 mg. x 2 ml. Inyectable									
Metronidazol 125 ml - Suspensión									
Metronidazol 500 mg - Comprimidos									
Metronidazol 500 mg. Sachet									
Miconazol 2% crema x15 gr.									
Mofetilo Micofenolato 500 mg. Comprimidos									
Molgramostin 300 mg.									
Morfina 0,2 - Suspensión									
Morfina 1 g - Inyectable									
Morfina 10 mg - Comprimidos									
Morfina 20 mg - Comprimidos									
Nelfinavir 50 mg. Jarabe									
Nelfinavir 250 mg.									
Neropenem 500 mg. Fr. Ampolla									
Nevirapina 200 mg. Comprimidos									
Nifedipina 20 mg. - Comprimidos									
Nifedipina Retard 20 mg - Comprimidos									
Nistatina 100.000 - Ovulos									
Nistatina - Suspensión oral x 24 ml.									
Nistatina 100.000 - Suspensión x 60 ml.									
Norestisterona 50 mg + estradiol 5 mg. Ampolla									
Norfloxacina 400 mg. Comprimidos									
Norestrel y etinilestradiol + fumarato									
Oseltamivir 75 mg Comprimidos									
Paracetamol 10% GT X 10 ml.	6.776	81.460					68.033	115.130	69.622
Paracetamol 10% GT X 20 ml.							29.351		
Paracetamol 500 mg. Comprimidos		1.233.950		2.218.300	2.158.740	465.350	2.452.580	2.310.330	
Penicilina G Benzatinica - 2.400.000 - Inyectable									
Penicilina G Benzatinica - 1.200.000 - Inyectable									
Penicilina Sódica -3.000.000 - Inyectable									
Pentamidina 300 mg. Inyectable									
Permetrina 1% Crema Enjuague Pediculicida Frasco				158.357	146.552		64.134	30.711	103.945
Permetrina 5% Escabicida.							18.501		34.626

Permetrina 2% Solución									
Permetrina 3% Solución									
Permetrina 2.75% x 60 ml.									
Pirazinamida 250 mg. Comprimidos									
Prímetamina 25 mg. Comprimidos									
Príoxicam 20 mg. Comprimidos	489.400	1.124.990							
Povidona Iodada 10% X 1000 ml.	300								
Prednisona 5 mg. Comprimidos									
Preservativos de latex natural-marcas varias									
Proteína Antigenica Hepatitis B 20 micr									
Ranitidina - 150 mg. Comprimidos									
Repelente para insectos x 150ml									
Rifampicina 300 mg. Comprimidos									
Ritonavir 80 mg. X 240 ml									
Ritonavir 100 mg. Cápsulas blandas									
Ritonavir 100 mg. Comprimidos									
Salbutamol 0,5mg/100ml. Solución para Nebulización									
Salbutamol 2mg/5ml. Jbe X 120 ml.	6.817								
Salbutamol 48 mg. Jbe X 100 cc.	13.495	76.663	2.541			25.213	116.729	91.730	
Salbutamol aerosol 100 mcg. X 250 dosis									
Sales de rehidr. Oral - Solución									
Sales de rehidr. Oral - c/ citrato									
Saquinavir 200 mg. Cápsulas blandas									
Saquinavir 200 mg. Comprimidos									
Sildenafil 50 mg. Comprimidos									
Sinvastatina 20 mg. Comprimidos									
Sinvastatina 40 mg. Comprimidos									
Solución fisiológica de Clor.de Sodio x 500 cc.									
Solución Ringer c/ lactato x 500 ml.									
Solución Dextrosa al 5% x 500 cc.									
Solución Clorurada Hipert. 7% P/Neb. X 5 ml.									
Solv.vac.cor.Haemophilus Tipo B Monod.									
Solvente 2 c.c. (B.C.G.)									
Solvente 5 c.c. (T.V.)									
Solvente 5 c.c. monodosis (T.V.)									
Solvente doble viral x 10 dosis									
Solvente vac. Amarillca fr. X 5 dosis									
Solvente vac. Meningococcica A+C fr. X 10									
Stavudina 1 mg. Jbe. X 200 ml.									
Stavudina 1 mg. Jbe. X 240 ml.									
Stavudina 30 mg.									
Stavudina 40 mg.									
Suero Antiescorpión x 2 ml.									
Suero Antilatroectus x 2 ml. Ampollas									
Suero Antiloxoeseelico monovalente monod.									
Suero Bothrops Bivalente x 10 ml.									
Suero Crotalus x 10 ml. Ampollas									
Suero Micurus x 5 ml. Ampollas									
Sulfadiazina 500 mg. Comprimidos									
Sulfametoxazol+Trimetop. 40 ml - Suspensión									
Sulfametoxazol+Trimetop. 400 mg - Comprimidos									
Sulfato ferroso. 60 mg. + ácido fólico 0,4 mg.									
Sulfato ferroso. 125 mg 45 ml - gotas									
Sulfato ferroso. 125 mg 20 ml - gotas									
Sulfato ferroso. 200 mg - Comprimidos									
Sulfato ferroso + ácido fólico. 525-360 - Comprimidos									
Sulfato ferroso + ácido fólico. 525-360 - Comprimidos									
Sulfato ferroso 60 mg+ ácido fólico. 0,40 - Comprimidos									
Sulfato magnesio 25% y 5 mg. Ampollas									
Surfactante pulmonar Fr. Ampolla x 4 ml.									
Tacrolimus 1 mg.									
Tacrolimus 5 mg.									
Teofilina. 200 mg. Comprimidos									
Teofilina anhidra - 8ml - Jarabe									
Teofilina anhidra - 200 mg. Comprimidos									
Teofilina anhidra - 200 mg. X 10 ml - Inyectable									
Tiras reactivas glucosa optium									
Tiras reactivas glucosa accucheck									
Tuberculina PPD x 3 c.c.									
Unidades recetasarios p/ consultas						55.000			
Vacuna B.C.G. X 10 dosis									
Vacuna Neumococcica Monodosis									
Vacuna Poliomielitica Inactivada (Salk)									
Vacuna Antigripal Haemop. Influen.Monodosis									
Vac. Antihepatitis B multidosis x 5 ml.									
Vac. Antihepatitis A monodosis x 5 ml.									
Vac. Antimeringococcica (B+C)									
Vac. Antipolion. Sabin Oral x 10 dosis									
Vac. Antitetánica absorvida									
Vac. Antitetánica monodosis									
Vac. Coniug.Haemophilus tipo B monodosis									
Vac. Cuádruple (Hiv + Dpt) monodosis									
Vac. Doble DT x 10 dosis adultos									
Vac. Gammaglobulina Hepatitis B x 200 UI									
Vac. Meningococcica A+C Frascos x 10 dois									
Vac. Prot.Ant.Hepatitis B 10 mcra. X 0,5									
Vac. Triple Antiviral monodosis									
Vac. Triple Antiviral x 10 dosis									
Vac. Triple DPT x 10 dosis									
Vac. Amarillca frasco x 5 dosis									
Vac. Antitetánica x 5 dosis Inyectables									
Vac. Doble Viral x 10 dosis									
Valproato de magnesio 200mg. Comprimidos									
Valproato de magnesio 400mg. Comprimidos									
Valproato de sodio 250mg. 5 ml. Jarabe por 120									
Vancomicina 500 mg. Inyectables									
Vitamina a+d+c - Gotas									
Yodopovidona 2,5% en sobres									
Zalcitabina 0.75 mg.									
Zidovudina 100 mg.									
Zidovudina 200 mg.									
<b>Total Insumos</b>	<b>6.265.042</b>	<b>11.391.312</b>	<b>13.495.731</b>	<b>12.276.924</b>	<b>14.268.225</b>	<b>16.494.682</b>	<b>18.376.895</b>	<b>22.478.577</b>	

FUENTE: Datos suministrados por la Dirección Provincial de Planificación, Control de Gestión y Estadística del Ministerio de Salud.

NOTAS: Elaboración propia en base a la citada fuente.

Se consignan los insumos en unidades físicas: comprimidos, goteros o frascos según detalle.

DIRECCION GENERAL DE PROGRAMACION Y ESTADISTICA HACENDAL.









INSUMO	1992	1993	1994	1995	1996	1997	1998	1999
Zalcitabina 0.75 mg.								
Zidovudina 100 mg.								
Zidovudina 200 mg.								

FUENTE: Datos suministrados por la Dirección Provincial de Planificación, Control de Gestión y Estadística del Ministerio de Salud.

NOTAS: Elaboración propia en base a la citada fuente.

Año base para calcular la evolución relativa 1992 = 100, en su defecto se aplica como base año de origen de producción.

DIRECCION GENERAL DE PROGRAMACION Y ESTADISTICA HACENDAL.

PROVINCIA DE SANTA FE  
 MINISTERIO DE SALUD Y MEDIO AMBIENTE  
 INSUMOS ENTREGADOS POR EL LABORATORIO PROVINCIAL DE FARMACOS MEDICINALES Y DROGUERIA CENTRAL  
 PERIODO 2000 - 2006

INSUMO	2000	2001	2002	2003	2004	2005	2006
Abacavir 300 mg CPR.					31.680		
Acenocumarol 4 mg. Comprimidos					8.710		
Aciclovir 800 mg. Comprimidos					455		
Aciclovir 500 mg. Inyectable					120		
Aciclovir 500 mg. Ampolla					150		
Aciclovir 250 mg. Inyectable							
Acido acetil salicilico 0,5 gr. Comprimidos				1.190.150	1.485.288		1.544.100
Acido Fólico 1 mg. Comprimidos				450.560	562.290	1.170.380	564.870
Acido nalidixico 500 mg. Comprimidos							
Adrenalina - inyectable				23.625	21.727		32.895
Aerocámara escolar					4		
Aerocámara lactante					5		
Agua destilada de 10cc. Inyectables					159.859		175.877
Agua destilada de 5cc. Inyectables					374.045		415.839
Agua oxigenada 10 vol. Sol. X 500 ml.							
Agujas descartables 13 x 3 30 g 1/2					412		
Alcohol en gel 250 cc.							
Amicacina. 100 mg. Inyectables					195		
Amiodarona 200mg. - Comprimidos							
Amlodipina 10 mg. Compr.							
Amoxicilina 250 mg. / 5ml. Susp. X 100 ml.							
Amoxicilina 250 mg. / 5ml. Susp. X 90 ml.	259.285	311.176	229.990	266.713	565.119	271.159	354.796
Amoxicilina 250 mg. Comprimidos							
Amoxicilina 250 mg. + ac. Clavulánico							
Amoxicilina 500 mg. Comprimidos	4.944.640	2.906.950	2.992.580	5.402.534	12.246.152		8.130.444
Amoxicilina 500 mg. Suspensión x 90 ml.					1.180		
Amoxicilina 500 mg. + Ac. Clavulánico 125 mg. Comprimidos							
Ampicilina 500 mg. Comprimidos					37.900		
Ampicilina Sódica (TRIHID) 500 mg. Comprimidos					231.690		
Ampicilina Sódica (TRIHID) 1000 mg. Inyectable				116.597		114.100	199.580
Anfotericina B 50 mg. Inyectable					220		
Aprenavir cápsulas x 150 mg.					2.880		
Atenolol 100 mg. Comprimidos	1.009.540	1.860.870	556.750	2.535.950	5.517.040	3.893.700	3.217.370
Azitromicina 250 mg. Comprimidos					4.042		
Azitromicina 500 mg. Comprimidos							
Bencilo. Benzoato 10% Loción Pediculosis x 100 cc.							
Benzimidazol 100 mg. Comprimidos					13.103		
Beta-16 metilprednisolona 40 mg. Comprimidos					200		
Betametasona 0,5 mg gotas				152.826	165.974	90.000	153.426
Betametasona (Fosfato+acetato) 6 mg.					2.065		
Betametasona 0,1 gr. X 15 gr.							
Bromazepan 3 mg. Comprimidos							
Bromazepan 6 mg. Comprimidos							
Budesonide Aerosol 200 mg. X 200 dosis							
Carbamazepina 200mg. Comprimidos							
Cefalexina 250 mg./5 ml. x 90 ml.	153.659	48.162	26.040	60.910	132.146	117.663	244.680
Cefalexina monohidrato 500 mg. Comprimidos	1.781.500	2.162.500	1.888.060	2.190.358	6.301.504	3.553.480	3.465.540
Cefalexina monohidrato 500 mg. Suspensión x 90 ml.					524		
Cefalotina 1000 mg. Inyectables					10.285		
Cefotaxina sódica 500 mg. Inyectables					2.580		
Ceftazidina 1 gr. Ampollas					3		
Ceftazidina 1000 mg. Inyectables					330		
Ceftazidina 500 mg. Inyectables					1.820		
Ceftriaxona 500 mg. Inyectables					8.348		
Ceftriaxona 1000 mg. E.V.					250		
Ciclosporina 100 mg. Cápsulas					1.000		
Ciclosporina 25 mg. Cápsulas					650		
Ciclosporina 50 mg. Cápsulas					650		
Ciprofloxacina. 200 mg./100 ml. Inyectables					754		
Ciprofloxacina. 500 mg. Comprimidos.				5.480	100		
Claritromicina 250 mg. Comprimidos					2.788		
Claritromicina 500 mg. Comprimidos					19		
Clindamicina 300 mg.					2.664		
Clindamicina 600 mg.					1.630		
Clonazepam 0,5 mg. Comprimidos							
Conservadora con tapa					412		
Cotrimoxazol (Trimet.40 mg.+Sulfamet. 200mg./5ml) Suspensión					40.453		36.350
Cotrimoxazol (Trimet.80 mg.+Sulfamet. 400mg.) Comprimidos					2.305	300.700	1.297.845
Cotrimoxazol (Trimet.160 mg.+Sulfamet. 400mg.) Comprimidos					24.940		
Cotrimoxazol 400 mg./80mg. Comprimidos	929.370	943.900	753.450	20.320	1.573.640		
Dapsona 100 mg. Comprimidos					460		
Depo-provera 150 mg. Ampolla					617		
Dexametasona 0,5 mg. Comprimidos				658.540	1.037.790		991.370
Dexametasona 4 mg. Inyectable				374.137	482.975		567.296
Dexametasona 8 mg. Inyectable							180.700
Diazepam 5 mg. Comprimidos	1.103.050	500.110	790.280	984.410	3.707.170	1.297.800	2.092.052
Diazepam 10 mg. Comprimidos	557.090	984.000	1.547.500	1.241.040	3.613.380	2.475.470	2.556.608
Diazepam 10 mg. X 2ml - Inyectable				65.436	67.395		75.550
Diclofenac 50 mg. Compr.					15.120		
Didanosina 100 mg. Comprimidos					29.200		
Didanosina 200 mg. Comprimidos					540		
Difenh.200mg+Cl.Amon.200mg+C.Na 140 mg+Ext.To. 1ml Jbe.Exp.X 100ml							
Digoxina 0,25 mg - Comprimidos				638.680	606.202		369.780
Diu Dispositivos Intrauterinos					48.913		
Doxicilina 100 mg. Comprimidos					2.004		
Efavirenz 200 mg.					136.440		
Enalapril. 10 mg - Comprimidos				8.094.650	2.666.848	12.877.100	10.293.273
Equipo de control glucémico Optium							
Equipo Medición Accudcheck caja x 10							
Ergonovina. 0,2 mg - Inyectable				22.867	23.410		14.625
Ergonovina. 0,2 mg - Comprimidos				30.450	62.310		50.320
Eritromicina 200 mg/5 ml. Gran.					470		
Eritromicina 250 mg. Comprimidos	445.320	446.700	568.870	56.950	822.570	340.350	501.334
Eritromicina 500 mg. Comprimidos				101.960	415.236		
Etambutol 400 mg. Comprimidos					100		
Factor VIII Antihemofílico							
Fenilefr.100mg+Cl.Nh4 2gr+Clorfen.30mg+Dextr.50 mg Jbe 100 ml.							
Fenitoína 100 mg. Comprimidos							
Fenobarbital 100 mg. Comprimidos	514.150	476.700	553.850	632.300	605.300	886.700	1.180.000
Fenobarbital 15 mg.							
Fenofibrato 200 mg. Comprimidos							
Fenoximetilpenicilina 1.500.000 - Comprimidos				548.395	319.378		359.218
Fenoximetilpenicilina 300.000 - Comprimidos					1.500		
Foscarnet sod. 24 mg/ml x 500 cc.					34		

Fluconazol, 100 mg - Comprimidos					10,053			
Fluconazol, 200 mg Inyectable					8,700			
Furosemida, 20 mg Inyectable x 2 ml.				88.603	87,936			90.080
Furosemida, 40 mg Comprimidos				1.261.275	1.349.450			1.807.260
Ganciclovir sod. 500 mg.					566			
Gamaglobulina T 16,5 gr. X 2 ml. Monod.					756			
Genfibrozil 600 mg. Compr.								
Gentamicina, 80 mg - Inyectable				161.855	195.360			142.582
Gentamicina, 0,3 -10 ml				26.232	47.548			57.577
Gentamicina, 0,3 -5 gotas				29.397	30			
Gentamicina, 20 mg - Inyectable				11.945				
Gentamicina, 0,3 mg/ml								
Gentamicina, 0,1 gr x 15								
Glibenclamida 5 mg. Comprimidos	1.785.530	3.276.550	3.020.300	3.230.510	6.749.250	2.978.100		3.293.980
Glicazida, 30 mg - Comprimidos					28.580			10.830
Glicazida, 80 mg - Comprimidos				173.400	89.110			
Haloperidol 1mg. Comprimidos	117.300	90.200		137.660	294.950	173.100		184.660
Haloperidol 5 mg. Comprimidos	238.780	308.070	682.120	414.720	1.098.750	258.700		595.691
Hexoprenalina sulfato 25 mg. Ampollas					1.030			
Hidroclorotiazida, 50 mg - comprimidos				712.865	1.327.325	1.782.680		1.148.340
Hidróxido de Al + Hidróxido 305 mg - Comprimidos				468.104				
Hidróxido de Al + Hidróxido 400 mg - Comprimidos				6.528				
Hioscina, Butil Bromuro 10 mg. Comprimidos	287.950	906.250	944.350	925.450	11.809.590	478.850		1.773.830
Hioscina, Butil Bromuro 20 mg. Inyectables				110.474	191.920			183.420
Hipoclorito de sodio X 250 cc.								
Hipoclorito de sodio gotero X 250 cc.								
Homatropina Metil Brom. 0,2% GT. X 20 ml.				114.665	64.679			76.265
Ibuprofeno 200 mg. - Comprimidos	4.659.220	6.016.450	2.810.640	7.242.280	16.870.230	12.347.810		9.126.190
Ibuprofeno 400 mg. - Comprimidos				332.262	30.568			5.078.504
Ibuprofeno 2% Suspensión Fr. X 90 ml.					110.520			3.113.520
Indinavir 400 mg. Comprimidos					1.149			
Inmunoglobulina Anti RH0-D 300 mcg - Inyectable					300			
Inmunoglobulina Antitetánica 250 UI. Inyectable					300			
Inmunoglobulina Hepatitis B 200 UI. Inyectable								
Insulina corriente bovina 100 mg - Inyectable				377				
Insulina corriente porc. 100 mg - Inyectable				799	1.601			1.758
Insulina humana biosintética - 100 mg - Inyectable				19				
Insulina humana lipicera - 100 mg. Inyectable				1				
Insulina humana neutra - 100 mg - Inyectable				18				1.580
Insulina humana NPH 100 mg - Inyectable				5.560	1.000			22.241
Insulina NPH bovina - 100 mg. - Inyectable				1.809	3.784			
Insulina NPH porcina - 100 UI x 10 ml - Inyectable				16.722	16.912			19.802
Insulina NPH isofana - 100 mg. - Inyectable				627				
Insulina neutra - 100 mg. - Inyectable				213				
Isoniacida 300 mg. Comprimidos					770			
Isosorbide dinitrato 5 mg. - Comprimidos				94.245	120.450			107.985
Isoxuprina 10 mg. - Comprimidos				76.700				
Isoxuprina 10 mg. - Inyectable				38.072	61.200			52.495
Isoxuprina 20 mg. - Comprimidos				22.770				
Itraconazol 100 mg.					6.375			
Jeringas 1ml c/a varias					1.093.642			10.800
Jeringas 2 mg. C/aq. 40/8 caja x 100 u.					154			
Jeringas 2 mg. C/aq. 40/8 caja x 75 u.					1			
Jeringas p/insulina 100 UI c/aqua								
Jeringas p/insulina 100 UI c/aqua 30 gr.								
Ketoconazol 200 mg. Comprimidos					200			
Kits instrumental colocación Diu					174			
Lancetas p/punción accucheck								
Lancetas p/punción optium								
Lamivudina 10 mg. Jbe. X 240 cc.					210			
Lamivudina 150 mg.					143.340			
Lamivudina 150 mg.+zidovudina 300 mg.					105.120			
Leucovorina calcica 15 mgrs.					7.190			
Levodopa 250mg.+carbid 25 mg. Comprimidos					90.400			
Levonorgestrel 0,03 mg. blister x 28					8.520			
Levonorgestrel 0,15 mg + etinilestradiol 0,03 mg - Comprimidos					635.538			
Levonorgestrel 0,03 mg. blister x 35					25.929			
Levosaltamol 1 mg - Suspensión				11.554				
Levosaltamol Clorhidra. 144 - gotas				52.450	30			
Levotiroxina 100 mg. Comprimidos								
Lidocaina 1 mg - Inyectable				70.525	89.777			103.287
Lopinavir + ritonavir caps. Blandas 33.3					93.780			
Lopinavir + ritonavir soluc. Oral 20 mg.					28			
Loratadina 10 mg. Compr.								
Mebendazol 20 mg./ml x 30 ml - Suspensión				98.228	88.049			76.987
Mebendazol 100 mg. Comprimidos	211.200			483.505	1.154.110	45.680		797.625
Mebendazol 100 mg. Confitte								743.800
Mebendazol 2%								
Metformina, 500 mg. - Comprimidos				504.400	512.650	1.029.010		3.278.684
Metidopa 500 mg. Comprimidos					28.460			
Metoclopramida, 10 mg. x 2 ml. Inyectable				210.720	204.795			286.869
Metronidazol 125 ml - Suspensión				31.663	28.933			29.052
Metronidazol 500 mg - Comprimidos				474.200	409.300			529.610
Metronidazol 500 mg. Sachet					3.740			
Miconazol 2% crema x15 gr.								
Mofetilo Micofenolato 500 mg. Comprimidos					1.300			
Molgramostin 300 mg.					195			
Morfina 0,2 - Suspensión				621	1.338	3.042		2.120
Morfina 1 g - Inyectable				39.156	11.700	92.546		50.000
Morfina 10 mg - Comprimidos						228.600		
Morfina 20 mg - Comprimidos						227.020		
Nelfinavir 50 mg. Jarabe					212			
Nelfinavir 250 mg.					146.870			
Neropenem 500 mg. Fr. Ampolla					580			
Nevirapina 200 mg. Comprimidos					90.720			
Nifedipina 20 mg. - Comprimidos				126.080				
Nifedipina Retard 20 mg - Comprimidos				378.040	545.239			151.000
Nistatina 100.000 - Ovulos				201.084	112.544			227.576
Nistatina - Suspensión oral x 24 ml.					20			
Nistatina 100.000 - Suspensión x 60 ml.					15			
Norestisterona 50 mg + estradiol 5 mg. Ampolla					28.590			
Norfloxacina 400 mg. Comprimidos								
Norestrel y etinilestradiol + fumarato					500			
Oseltamivir 75 mg Comprimidos								
Paracetamol 10% GT X 10 ml.				18.592				
Paracetamol 10% GT X 20 ml.				223.199	207.365			187.814
Paracetamol 500 mg. Comprimidos	2.689.960	1.285.750	2.466.260	5.424.560	5.948.530	5.053.480		5.656.384
Penicilina G Benzatinica - 2.400.000 - Inyectable				51.093	50.279			54.588
Penicilina G Benzatinica - 1.200.000 - Inyectable				19.221	32.540			26.234
Penicilina Sódica -3.000.000 - Inyectable				44.370	45.295			32.275
Pentamidina 300 mg. Inyectable					48			
Permetrina 1% Crema Enjuague Pediculicida Frasco	126.367	20.866	90.156	7.959		85.380		68.174
Permetrina 5% Escabicida.	48.255	6.276	50.548	36.046	46.275	64.056		48.176

Permetrina 2% Solución				3.183	118.416		58.594
Permetrina 3% Solución				12.803			
Permetrina 2,75% x 60 ml.							
Pirazinamida 250 mg. Comprimidos					140		
Pirimetamina 25 mg. Comprimidos					6.480		
Piroxicam 20 mg. Comprimidos							
Povidona Iodada 10% X 1000 ml.							
Prednisona 5 mg. Comprimidos	333.600	367.070	427.750	453.870	2.560.340	485.680	1.387.649
Preservativos de latex natural-marcas varias					374.090		
Proteína Antigenica Hepatitis B 20 micr					50		
Ranitidina - 150 mg. Comprimidos				2.449.710	6.223.950	6.217.840	6.444.031
Repelente para insectos x 150ml							
Rifampicina 300 mg. Comprimidos					48		
Ritonavir 80 mg. X 240 ml					74		
Ritonavir 100 mg. Cápsulas blandas					11.340		
Ritonavir 100 mg. Comprimidos					64.428		
Salbutamol 0,5mg/100ml. Soluición para Nebulización					141.501	75.816	126.186
Salbutamol 2mg/5ml. Jbe X 120 ml.				58.117			50.000
Salbutamol 48 mg. Jbe X 100 cc.	86.911	84.650	20.737	22.592	613		
Salbutamol aerosol 100 mcg. X 250 dosis					1.824		
Sales de rehidr. Oral - Solución				75.333	81.874		78.827
Sales de rehidr. Oral - c/ citrato							7.800
Saquinavir 200 mg. Cápsulas blandas					43.020		
Saquinavir 200 mg. Comprimidos					48.420		
Sildenafil 50 mg. Comprimidos							
Sinvastatina 20 mg. Comprimidos							197.100
Sinvastatina 40 mg. Comprimidos							49.900
Solución fisiológica de Clor.de Sodio x 500 cc.					5.000		
Solución Ringer c/ lactato x 500 ml.					406		
Solución Dextrosa al 5% x 500 cc.					5.000		
Solución Clorurada Hipert. 7% P/Neb. X 5 ml.							
Solv.vac.cor.Haemophilus Tipo B Monod.					100		
Solvente 2 c.c. (B.C.G.)					35.704		
Solvente 5 c.c. (T.V.)					196		
Solvente 5 c.c. monodosis (T.V.)					225.990		
Solvente doble viral x 10 dosis					4.723		
Solvente vac. Amarillca fr. X 5 dosis					1		
Solvente vac. Meningococcica A+C fr. X 10					10		
Stavudina 1 mg. Jbe. X 200 ml.					297		
Stavudina 1 mg. Jbe. X 240 ml.					473		
Stavudina 30 mg.					16.380		
Stavudina 40 mg.					89.700		
Suero Antiescorpión x 2 ml.					89		
Suero Antilatroectus x 2 ml. Ampollas					19		
Suero Antiloxoseelico monovalente monod.					1		
Suero Bothrops Bivalente x 10 ml.					259		
Suero Crotalus x 10 ml. Ampollas					31		
Suero Micurus x 5 ml. Ampollas					17		
Sulfadiazina 500 mg. Comprimidos					3.980		
Sulfametoxazol+Trimetop. 40 ml - Suspensión				54.103			
Sulfametoxazol+Trimetop. 400 mg - Comprimidos				753.010			
Sulfato ferroso. 60 mg. + ácido fólico 0,4 mg.					29.180		402.000
Sulfato ferroso. 125 mg 45 ml - gotas				36.256	51.295		49.757
Sulfato ferroso. 125 mg 20 ml - gotas				25.874	17.875		
Sulfato ferroso. 200 mg - Comprimidos				723.630	539.790		672.800
Sulfato ferroso + ácido fólico. 525-360 - Comprimidos				315.830	586.330		749.680
Sulfato ferroso + ácido fólico. 525-360 - Comprimidos				307.460			
Sulfato ferroso 60 mg+ ácido fólico. 0,40 - Comprimidos							
Sulfato magnesio 25% y 5 mg. Ampollas					6.350		
Surfactante pulmonar Fr. Ampolla x 4 ml.					142		
Tacrolimus 1 mg.					2.400		
Tacrolimus 5 mg.					1.200		
Teofilina. 200 mg. Comprimidos				204.490	666.180		473.460
Teofilina anhidra - 8ml - Jarabe				35.615	27.623		15.449
Teofilina anhidra - 200 mg. Comprimidos				55.100			20.780
Teofilina anhidra - 200 mg. X 10 ml - Inyectable				29.260			
Tiras reactivas glucosa optium							
Tiras reactivas glucosa accucheck							
Tuberculina PPD x 3 c.c.					1.282		
Unidades recetas/p/ consultas					1.926.500		
Vacuna B.C.G. X 10 dosis					35.704		
Vacuna Neumococcica Monodosis					906		
Vacuna Poliomielitica Inactivada (Salk)					611		
Vacuna Antigripal Haemop. Influen.Monodosis					14.370		
Vac. Antihepatitis B multidosis x 5 ml.					9.407		
Vac. Antihepatitis A monodosis x 5 ml.					3.059		
Vac. Antimeringooccica (B+C)					2.320		
Vac. Antipolion. Sabin Oral x 10 dosis					41.110		
Vac. Antitetánica absorvida					154		
Vac. Antitetánica monodosis					3		
Vac. Coniug.Haemophilus tipo B monodosis					111		
Vac. Cuádruple (Hiv + Dpt) monodosis					213.780		
Vac. Doble DT x 10 dosis adultos					21.928		
Vac. Gammaglobulina Hepatitis B x 200 UI					44		
Vac. Meningococcica A+C Frascos x 10 dois					10		
Vac. Prot.Ant.Hepatitis B 10 mcrcs. X 0,5					321.080		
Vac. Triple Antiviral monodosis					225.990		
Vac. Triple Antiviral x 10 dosis					196		
Vac. Triple DPT x 10 dosis					10.796		
Vac. Amarillca frasco x 5 dosis					1		
Vac. Antitetánica x 5 dosis Inyectables					600		
Vac. Doble Viral x 10 dosis					4.973		
Valproato de magnesio 200mg. Comprimidos							
Valproato de magnesio 400mg. Comprimidos							
Valproato de sodio 250mg. 5 ml. Jarabe por 120							
Vancomicina 500 mg. Inyectables					743		
Vitamina a+d+c - Gotas				44.532	52.405		33.600
Yodopovidona 2,5% en sobres							
Zalcitabina 0.75 mg.					1.500		
Zidovudina 100 mg.					31.030		
Zidovudina 200 mg.					50		
<b>Total Insumos</b>	<b>22.071.477</b>	<b>23.214.400</b>	<b>20.420.231</b>	<b>55.740.029</b>	<b>111.696.601</b>	<b>59.015.992</b>	<b>89.132.996</b>

FUENTE: Datos suministrados por la Dirección Provincial de Planificación, Control de Gestión y Estadística del Ministerio de Salud.

NOTAS: Elaboración propia en base a la citada fuente.

Se consignan los insumos en unidades físicas: comprimidos, goteros o frascos según detalle.

DIRECCION GENERAL DE PROGRAMACION Y ESTADISTICA HACENDAL.

PROVINCIA DE SANTA FE  
 MINISTERIO DE SALUD Y MEDIO AMBIENTE  
 EVOLUCION RELATIVA DE LOS INSUMOS ENTREGADOS POR EL LABORATORIO PROVINCIAL DE FARMACOS MEDICINALES Y DROGUERIA CENTRAL  
 PERIODO 2000 - 2006

INSUMO	2000	2001	2002	2003	2004	2005	2006
Abacavir 300 mg CPR.					100,00		
Acenocumarol 4 mg. Comprimidos							
Aciclovir 800 mg. Comprimidos					100,00		
Aciclovir 500 mg. Inyectable					100,00		
Aciclovir 500 mg. Ampolla					100,00		
Aciclovir 250 mg. Inyectable					100,00		
Acido acetil salicilico 0,5 gr. Comprimidos				114,77	143,22		148,90
Acido Fólico 1 mg. Comprimidos				105,59	131,77	274,28	132,38
Acido nalidixico 500 mg. Comprimidos							
Adrenalina - inyectable				100,00	91,97		139,24
Aerocámara escolar					100,00		
Aerocámara lactante					100,00		
Aqua destilada de 10cc. Inyectables					179,07		197,01
Aqua destilada de 5cc. Inyectables					489,39		544,07
Aqua oxigenada 10 vol. Sol. X 500 ml.							
Aguias descartables 13 x 3 30 q 1/2					100,00		
Alcohol en gel 250 cc.							
Amicacina, 100 mg. Inyectables					100,00		
Amiodarona 200mg. - Comprimidos							
Amlodipina 10 mg. Compr.							
Amoxicilina 250 mg. / 5ml. Susp. X 100 ml.							
Amoxicilina 250 mg. / 5ml. Susp. X 90 ml.	1.079,90	1.296,03	957,89	1.110,84	2.353,68	1.129,36	1.477,70
Amoxicilina 250 mg. Comprimidos							
Amoxicilina 250 mg. + ac. Clavulánico							
Amoxicilina 500 mg. Comprimidos	1.077,87	633,68	652,35	1.177,69	2.669,52		1.772,34
Amoxicilina 500 mg. Suspensión x 90 ml.					100,00		
Amoxicilina 500 mg. + Ac. Clavulánico 125 mg. Comprimidos							
Ampicilina 500 mg. Comprimidos							
Ampicilina Sódica (TRIHID) 500 mg. Comprimidos					9,55		
Ampicilina Sódica (TRIHID) 1000 mg. Inyectable				100,00	198,71	97,86	171,17
Antofotercina B 50 mg. Inyectable					100,00		
Aprenavir cápsulas x 150 mg.					100,00		
Atenolol 100 mg. Comprimidos	628,80	1.159,06	346,78	1.579,54	3.436,34	2.425,23	2.003,97
Azitromicina 250 mg. Comprimidos					100,00		
Azitromicina 500 mg. Comprimidos							
Bencilo, Benzoato 10% Loción Pediculosis x 100 cc.							
Benzidazol 100 mg. Comprimidos					100,00		
Beta-16 metilprednisolona 40 mg. Comprimidos					100,00		
Betametasona 0,5 mg gotas				100,00	108,60	58,89	100,39
Betametasona (Fosfato+acetato) 6 mg.					100,00		
Betametasona 0,1 gr. X 15 gr.							
Bromazepan 3 mg. Comprimidos							
Bromazepan 6 mg. Comprimidos							
Budesonide Aerosol 200 mg. X 200 dosis							
Carbamazepina 200mg. Comprimidos							
Cefalexina 250 mg./5 ml. x 90 ml.	125,46	39,32	21,26	100,00	216,95	193,18	401,71
Cefalexina monohidrato 500 mg. Comprimidos	569,97	691,87	604,06	700,78	2.016,09	1.136,90	1.108,76
Cefalexina monohidrato 500 mg. Suspensión x 90 ml.					100,00		
Cefalotina 1000 mg. Inyectables					100,00		
Cefotaxina sódica 500 mg. Inyectables					100,00		
Ceftazidina 1 gr. Ampollas					100,00		
Ceftazidina 1000 mg. Inyectables					100,00		
Ceftazidina 500 mg. Inyectables					100,00		
Ceftriaxona 500 mg. Inyectables					100,00		
Ceftriaxona 1000 mg. E. V.					100,00		
Ciclosporina 100 mg. Cápsulas					100,00		
Ciclosporina 25 mg. Cápsulas					100,00		
Ciclosporina 50 mg. Cápsulas					100,00		
Ciprofloxacina. 200 mg./100 ml. Inyectables					100,00		
Ciprofloxacina. 500 mg. Comprimidos.				100,00	1,82		
Clarithromicina 250 mg. Comprimidos					100,00		
Clarithromicina 500 mg. Comprimidos					100,00		
Clindamicina 300 mg.					100,00		
Clindamicina 600 mg.					100,00		
Clonazepam 0,5 mg. Comprimidos							
Conservadora con tapa					100,00		
Cotrimoxazol (Trimet.40 mg.+Sulfamet. 200mg/5ml) Suspensión					1.485,06		1.334,43
Cotrimoxazol (Trimet.80 mg.+Sulfamet. 400mg.) Comprimidos					1,14	148,88	642,56
Cotrimoxazol (Trimet.160 mg.+Sulfamet. 400mg.) Comprimidos					100,00		
Cotrimoxazol 400 mg./80mg. Comprimidos	192,46	195,46	156,03	4,21	325,87		
Dapsone 100 mg. Comprimidos					100,00		
Depo-provera 150 mg. Ampolla					100,00		
Dexametasona 0,5 mg. Comprimidos				136,36	214,89		205,27
Dexametasona 4 mg. Inyectable				100,00	129,09		151,63
Dexametasona 8 mg. Inyectable							100,00
Diazepam 5 mg. Comprimidos	638,34	289,42	457,34	569,68	2.145,35	751,04	1.210,68
Diazepam 10 mg. Comprimidos	317,43	560,68	881,77	707,15	2.058,91	1.410,52	1.456,76
Diazepam 10 mg. X 2ml - Inyectable				199,24	205,21		230,04
Diclofenac 50 mg. Compr.							
Didanosina 100 mg. Comprimidos					100,00		
Didanosina 200 mg.					100,00		
Didanosina 200 mg. Comprimidos					100,00		
Difenh.200mg+Cl.Nh4 2gr+Clorfen.30mg+Dextr.50 mg Jbe 100ml							
Digoxina 0,25 mg - Comprimidos				100,00	94,91		57,90
Diu Dispositivos Intrauterinos					100,00		
Doxicilina 100 mg. Comprimidos					100,00		
Efavirenz 200 mg.					100,00		
Enalapril, 10 mg - Comprimidos				100,00	32,95	159,08	127,16
Equipo de control glucémico Optium							
Equipo Medición Accudcheck caja x 10							
Ergonovina, 0,2 mg - Inyectable				100,00	102,37		63,96
Ergonovina, 0,2 mg - Comprimidos				100,00	204,63		165,25
Eritromicina 200 mg/5 ml. Gran.					100,00		
Eritromicina 250 mg. Comprimidos	19,26	19,32	24,60	2,46	35,58	14,72	21,68
Eritromicina 500 mg. Comprimidos				32,30	131,54		
Etambutol 400 mg. Comprimidos					100,00		
Factor VIII Antihemofílico							
Fenilefr.100mg+Cl.Nh4 2gr+Clorfen.30mg+Dextr.50 mg Jbe 100 ml.							
Fenitoína 100 mg. Comprimidos							
Fenobarbital 100 mg. Comprimidos	138,25	128,18	148,92	170,01	162,75	238,42	317,28
Fenobarbital 15 mg.							
Fenofibrato 200 mg. Comprimidos							

INSUMO	2000	2001	2002	2003	2004	2005	2006
Fenoximetilpenicilina 1.500.000 - Comprimidos				100,00	58,24		65,50
Fenoximetilpenicilina 300.000 - Comprimidos					100,00		
Foscarnet sod. 24 mg/ml x 500 cc.					100,00		
Fluconazol, 100 mg - Comprimidos					100,00		
Fluconazol, 200 mg Inyectable					100,00		
Furosemida, 20 mg Inyectable x 2 ml.				100,00	99,25		101,67
Furosemida, 40 mg Comprimidos				100,00	106,99		143,29
Ganciclovir sod. 500 mg.					100,00		
Gamma globulina T 16,5 gr. X 2 ml. Monod.					100,00		
Genfibrozil 600 mg. Compr.							
Gentamicina, 80 mg - Inyectable				100,00	120,70		88,09
Gentamicina, 0,3 -10 ml				100,00	181,26		219,49
Gentamicina, 0,3 -5 gotas				100,00	0,10		
Gentamicina, 20 mg - Inyectable				100,00			
Gentamicina, 0,3 mg/ml							
Gentamicina, 0,1 gr x 15							
Glibenclamida 5 mg. Comprimidos	82,21	150,86	139,06	148,74	310,75	137,12	151,66
Glicazida, 30 mg - Comprimidos					100,00		37,89
Glicazida, 80 mg - Comprimidos				100,00	51,39		
Haloperidol 1mg. Comprimidos	45,75	35,18		53,69	115,03	67,51	72,01
Haloperidol 5 mg. Comprimidos	39,75	51,29	113,55	69,04	182,91	43,07	99,17
Hexoprenalina sulfato 25 mg. Ampollas					100,00		
Hidroclorotiazida, 50 mg - comprimidos				100,00	186,20	250,07	161,09
Hidróxido de Al + Hidróxido 305 mg - Comprimidos				100,00			
Hidróxido de Al + Hidróxido 400 mg - Comprimidos				100,00			
Hioscina, Butil Bromuro 10 mg. Comprimidos	49,48	155,73	162,27	159,03	2.029,31	82,28	304,81
Hioscina, Butil Bromuro 20 mg. Inyectables				203,99	354,38		338,68
Hipoclorito de sodio X 250 cc.							
Hipoclorito de sodio gotero X 250 cc.							
Homatropina Metil Brom. 0,2% GT. X 20 ml.				554,53	312,79		368,82
Ibuprofeno 200 mg. - Comprimidos	307,51	397,09	185,51	478,00	1.113,46	814,97	602,34
Ibuprofeno 400 mg. - Comprimidos				100,00	9,20		1.528,46
Ibuprofeno 2% Suspensión Fr. X 90 ml.							
Indinavir 400 mg. Comprimidos					100,00		2.817,16
Inmunoglobulina Anti RHO-D 300 mcg. - Inyectable					100,00		
Inmunoglobulina Antitetánica 250 Ul. Inyectable					100,00		
Inmunoglobulina Hepatitis B 200 Ul. Inyectable					100,00		
Insulina corriente bovina 100 mg - Inyectable				100,00			
Insulina corriente porc. 100 mg - Inyectable				100,00	200,38		220,03
Insulina humana biosintética - 100 mg - Inyectable				100,00			
Insulina humana lapicera - 100 mg. Inyectable				100,00			
Insulina humana neutra - 100 mg - Inyectable				100,00			8.777,78
Insulina humana NPH 100 mg - Inyectable				100,00	17,99		400,02
Insulina NPH bovina - 100 mg. - Inyectable				100,00	209,18		
Insulina NPH porcina - 100 Ul x 10 ml - Inyectable				100,00	101,14		118,42
Insulina NPH isofana - 100 mg. - Inyectable				100,00			
Insulina neutra - 100 mg. - Inyectable				100,00			
Isoniacida 300 mg. Comprimidos					100,00		
Isosorbide dinitrato 5 mg. - Comprimidos				100,00	127,81		114,58
Isoxuprina 10 mg. - Comprimidos				100,00			
Isoxuprina 10 mg. - Inyectable				100,00	160,75		137,88
Isoxuprina 20 mg. - Comprimidos				100,00			
Itraconazol 100 mg.					100,00		
Jeringas 1ml c/a varias					100,00		0,99
Jeringas 2 mg. C/ag. 40/8 caja x 100 u.					100,00		
Jeringas 2 mg. C/ag. 40/8 caja x 75 u.					100,00		
Jeringas p/insulina 100 Ul c/agua							
Jeringas p/insulina 100 Ul c/agua 30 gr.							
Ketoconazol 200 mg. Comprimidos					100,00		
Kits instrumental colocación Diu					100,00		
Lancetas p/punción accucheck							
Lancetas p/punción optium							
Lamivudina 10 mg. Jbe. X 240 cc.					100,00		
Lamivudina 150 mg.					100,00		
Lamivudina 150 mg.+zidovudina 300 mg.					100,00		
Leucovorina calcica 15 mgrs.					100,00		
Levodopa 250mg.+carbid 25 mg. Comprimidos					100,00		
Levonorgestrel 0,03 mg.blister x 28					100,00		
Levonorgestrel 0,15 mg + etinilestradiol 0,03 mg - Comprimidos					100,00		
Levonorgestrel 0,03 mg.blister x 35					100,00		
Levosaltamol 1 mg - Suspensión				100,00			
Levosaltamol Clorhidra. 144 - gotas				100,00	0,06		
Levotiroxina 100 mg. Comprimidos							
Lidocaina 1 mg - Inyectable				100,00	127,30		146,45
Lopinavir + ritonavir caps. Blandas 33.3					100,00		
Lopinavir + ritonavir soluc. Oral 20 mg.					100,00		
Loratadina 10 mg. Compr.							
Mebendazol 20 mg./ml x 30 ml - Suspensión				100,00	89,64		78,38
Mebendazol 100 mg. Comprimidos		39,98		91,53	218,49	8,65	151,00
Mebendazol 100 mg. Confite							100,00
Mebendazol 2%							
Metformina, 500 mg - Comprimidos				100,00	101,64	204,01	650,02
Metildopa 500 mg. Comprimidos					100,00		
Metoclopramida, 10 mg. x 2 ml. Inyectable				100,00	97,19		136,14
Metronidazol 125 ml - Suspensión				100,00	91,38		91,75
Metronidazol 500 mg - Comprimidos				100,00	86,31		111,68
Metronidazol 500 mg. Sachet					100,00		
Miconazol 2% crema x15 gr.							
Mofetilo Micofenolato 500 mg. Comprimidos					100,00		
Molgramostin 300 mg.					100,00		
Morfina 0,2 - Suspensión				100,00	215,46	489,86	341,38
Morfina 1 g - Inyectable				100,00	29,88	236,35	127,69
Morfina 10 mg - Comprimidos						100,00	
Morfina 20 mg - Comprimidos						100,00	
Nelfinavir 50 mg. Jarabe					100,00		
Nelfinavir 250 mg.					100,00		
Neropenem 500 mg. Fr. Ampolla					100,00		
Nevirapina 200 mg. Comprimidos					100,00		
Nifedipina 20 mg - Comprimidos				100,00			
Nifedipina Retard 20 mg - Comprimidos				100,00	144,23		39,94
Nistatina 100.000 - Ovulos				100,00	55,97		113,17
Nistatina - Suspensión oral x 24 ml.					100,00		
Nistatina 100.000 - Suspensión x 60 ml.					100,00		
Noretisterona 50 mg + estradiol 5 mg. Ampolla					100,00		
Norfloxacina 400 mg. Comprimidos							
Norgestrel y etinilestradiol + fumarato					100,00		
Oseltamivir 75 mg Comprimidos							



INSUMO	2000	2001	2002	2003	2004	2005	2006
Paracetamol 10% GT X 10 ml.				274,38			
Paracetamol 10% GT X 20 ml.				760,45	706,50		639,89
Paracetamol 500 mg. Comprimidos	218,00	104,20	199,87	439,61	482,07	409,54	458,40
Penicilina G Benzatinica - 2.400.000 - Inyectable				100,00	98,41		106,84
Penicilina G Benzatinica - 1.200.000 - Inyectable				100,00	169,29		136,49
Penicilina Sódica -3.000.000 - Inyectable				100,00	102,08		72,74
Pentamidina 300 mg. Inyectable					100,00		
Permetrina 1% Crema Enjuague Pediculicida Frasco	79,80	13,18	56,93	5,03		53,92	43,05
Permetrina 5% Escabiciada.	260,82	33,92	273,22	194,83	250,12	346,23	260,40
Permetrina 2% Solución				100,00	3.720,26		1.840,84
Permetrina 3% Solución				100,00			
Permetrina 2,75% x 60 ml.							
Pirazinamida 250 mg. Comprimidos					100,00		
Pirimetamina 25 mg. Comprimidos					100,00		
Piroxicam 20 mg. Comprimidos							
Povidona Iodada 10% X 1000 ml.							
Prednisona 5 mg. Comprimidos	100,00	110,03	128,22	100,00	564,11	107,01	305,74
Preservativos de latex natural-marcas varias					100,00		
Proteína Antigenica Hepatitis B 20 micr					100,00		
Ranitidina - 150 mg. Comprimidos				100,00	254,07	253,82	263,05
Repelente para insectos x 150ml.							
Rifampicina 300 mg. Comprimidos					100,00		
Ritonavir 80 mg. X 240 ml					100,00		
Ritonavir 100 mg. Cápsulas blandas					100,00		
Ritonavir 100 mg. Comprimidos					100,00		
Salbutamol 0,5mg/100ml. Solución para Nebulización					100,00	53,58	89,18
Salbutamol 2mg/5ml. Jbe X 120 ml.				852,53			733,46
Salbutamol 48 mg. Jbe X 100 cc.	644,02	627,27	153,66	167,41	4,54		
Salbutamol aerosol 100 mcg. X 250 dosis					100,00		
Sales de rehidr. Oral - Solución				100,00	108,68		104,64
Sales de rehidr. Oral - c/ citrato							100,00
Saquinavir 200 mg. Cápsulas blandas					100,00		
Saquinavir 200 mg. Comprimidos					100,00		
Sildenafil 50 mg. Comprimidos							
Sinvastatina 20 mg. Comprimidos							100,00
Sinvastatina 40 mg. Comprimidos							100,00
Solución fisiológica de Clor.de Sodio x 500 cc.					100,00		
Solución Ringer c/ lactato x 500 ml.					100,00		
Solución Dextrosa al 5% x 500 cc.					100,00		
Solución Clorurada Hipert. 7% P/Neb. X 5 ml.							
Solv.vac.conj.Haemophilus Tipo B Monod.					100,00		
Solvente 2 c.c. (B,C,G.)					100,00		
Solvente 5 c.c. (T.V.)					100,00		
Solvente 5 c.c. monodosis (T.V.)					100,00		
Solvente doble viral x 10 dosis					100,00		
Solvente vac. Amarilla fr. X 5 dosis					100,00		
Solvente vac. Meningococcica A+C fr. X 10					100,00		
Stavudina 1 mg. Jbe. X 200 ml.					100,00		
Stavudina 1 mg. Jbe. X 240 ml.					100,00		
Stavudina 30 mg.					100,00		
Stavudina 40 mg.					100,00		
Suero Antiescorpión x 2 ml.					100,00		
Suero Antilatrodectus x 2 ml. Ampollas					100,00		
Suero Antiloxoselico monovalente monod.					100,00		
Suero Bothrops Bivalente x 10 ml.					100,00		
Suero Crotalus x 10 ml. Ampollas					100,00		
Suero Micurus x 5 ml. Ampollas					100,00		
Sulfadiazina 500 mg. Comprimidos					100,00		
Sulfametoxazol+Trimetop. 40 ml - Suspensión				100,00			
Sulfametoxazol+Trimetop. 400 mg - Comprimidos				100,00			
Sulfato ferroso. 60 mg. + ácido fólico 0,4 mg.					100,00		1.378,60
Sulfato ferroso. 125 mg 45 ml - gotas				100,00	141,48		137,24
Sulfato ferroso. 125 mg 20 ml - gotas				100,00	69,08		
Sulfato ferroso. 200 mg - Comprimidos				100,00	74,59		92,98
Sulfato ferroso + ácido fólico, 525-350 - Comprimidos				100,00	185,65		237,37
Sulfato ferroso + ácido fólico, 525-360 - Comprimidos				100,00			
Sulfato ferroso 60 mg+ ácido fólico, 0,40 - Comprimidos							
Sulfato magnesio 25% y 5 mg. Ampollas					100,00		
Surfactante pulmonar Fr. Ampolla x 4 ml.					100,00		
Tacrolimus 1 mg.					100,00		
Tacrolimus 5 mg.					100,00		
Teofilina, 200 mg. Comprimidos				100,00	325,78		231,53
Teofilina anhidra - 8ml - Jarabe				100,00	77,56		43,38
Teofilina anhidra - 200 mg. Comprimidos				100,00			37,71
Teofilina anhidra - 200 mg. X 10 ml - Inyectable				100,00			
Tiras reactivas glucosa optium							
Tiras reactivas glucosa accuchek							
Tuberculina PPD x 3 c.c.					100,00		
Unidades rectorarios p/ consultas					3.502,73		
Vacuna B.C.G. X 10 dosis					100,00		
Vacuna Neumococcica Monodosis					100,00		
Vacuna Poliomielitica Inactivada (Salk)					100,00		
Vacuna Antigripal Haemop. Influen.Monodosis					100,00		
Vac. Antihepatitis B multidosis x 5 ml.					100,00		
Vac. Antihepatitis A monodosis x 5 ml.					100,00		
Vac. Antimeningococcica (B+C)					100,00		
Vac. Antipolion. Sabin Oral x 10 dosis					100,00		
Vac. Antitetánica absorbida					100,00		
Vac. Antitetánica monodosis					100,00		
Vac. Conjug.Haemophilus tipo B monodosis					100,00		
Vac. Cuádruple (Hiv + Dpt) monodosis					100,00		
Vac. Doble DT x 10 dosis adultos					100,00		
Vac. Gammaglobulina Hepatitis B x 200 UI					100,00		
Vac. Meningococcica A+C Frascos x 10 dois					100,00		
Vac. Prot.Ant.Hepatitis B 10 mcrcs. X 0,5					100,00		
Vac. Triple Antiviral monodosis					100,00		
Vac. Triple Antiviral x 10 dosis					100,00		
Vac. Triple DPT x 10 dosis					100,00		
Vac. Amarilla frasco x 5 dosis					100,00		
Vac. Antitetánica x 5 dosis Inyectables					100,00		
Vac. Doble Viral x 10 dosis					100,00		
Valproato de magnesio 200mg. Comprimidos							
Valproato de magnesio 400mg. Comprimidos							
Valproato de sodio 250mg. 5 ml. Jarabe por 120							
Vancomicina 500 mg. Inyectables					100,00		
Vitamina a+d+c - Gotas				100,00	117,68		75,45
Yodopovidona 2,5% en sobres							

INSUMO	2000	2001	2002	2003	2004	2005	2006
Zalcitabina 0.75 mg.					100,00		
Zidovudina 100 mg.					100,00		
Zidovudina 200 mg.					100,00		

FUENTE: Datos suministrados por la Dirección Provincial de Planificación, Control de Gestión y Estadística del Ministerio de Salud.  
 NOTAS: Elaboración propia en base a la citada fuente.

Año base para calcular la evolución relativa 1992 = 100, en su defecto se aplica como base año de origen de producción.

DIRECCION GENERAL DE PROGRAMACION Y ESTADISTICA HACENDAL.



Fluconazol, 100 mg - Comprimidos									
Fluconazol, 200 mg Inyectable									
Furosemida, 20 mg Inyectable x 2 ml.	129.265		96.590	120.000	102.500	233.000	133.500	168.880	
Furosemida, 40 mg Comprimidos	1.718.510	1.945.894	1.325.280	1.375.750	1.355.340	1.682.880	1.088.610	2.341.760	
Ganciclovir sod. 500 mg.									
Gamma globulina T 16,5 gr. X 2 ml. Monod.									
Genfibrozil 600 mg. Compr.						2.541.000	658.700	3.000	
Gentamicina, 80 mg - Inyectable	193.600		135.900	105.030	134.750	211.900	95.200	118.802	
Gentamicina, 0,3 - 10 ml	44.248		51.098	55.399	64.036	121.898		82.380	
Gentamicina, 0,3 - 5 gotas									
Gentamicina, 20 mg - Inyectable									
Gentamicina, 0,3 mg/ml		41.300					46.401	3.400	
Gentamicina, 0,1 gr x 15							31.789	79.222	
Glibenclamida 5 mg. Comprimidos	4.085.150	3.893.430	3.083.980	2.889.290	2.569.230	5.113.710	2.745.050	4.195.510	
Glicazida, 30 mg - Comprimidos						4.800			
Glicazida, 80 mg - Comprimidos									
Haloperidol 1mg. Comprimidos	129.470	180.190	89.510	142.360	119.950	338.430	99.600	255.850	
Haloperidol 5 mg. Comprimidos	515.940	495.500	478.730	615.750	486.000	1.134.570	528.010	554.920	
Hexoprenalina sulfato 25 mg. Ampollas									
Hidroclorotiazida, 50 mg - comprimidos	1.427.540	1.566.110	1.552.390	1.401.490	1.732.670	3.200.290	1.846.030	8.342.395	
Hidróxido de Al + Hidróxido 305 mg - Comprimidos									
Hidróxido de Al + Hidróxido 400 mg - Comprimidos									
Hioscina, Butil Bromuro 10 mg. Comprimidos	1.845.230	2.083.790	1.753.000	1.864.130	1.826.440	2.582.820	1.722.910	2.666.160	
Hioscina, Butil Bromuro 20 mg. Inyectables	212.999		144.615	162.051	208.649	428.901	230.695	221.700	
Hipoclorito de sodio X 250 cc.									
Hipoclorito de sodio gotero X 250 cc.									
Homatropina Metil Brom. 0,2% GT. X 20 ml.	62.426		51.541	49.921	61.949	99.803	57.942	97.772	
Ibuprofeno 200 mg. - Comprimidos	6.659.340	4.789.550	2.876.560						
Ibuprofeno 400 mg. - Comprimidos				37.960	7.472.510	17.921.870	8.500.120	15.369.770	
Ibuprofeno 2% Suspensión Fr. X 90 ml.					154.758	289.306	224.173	509.289	
Indinavir 400 mg. Comprimidos	6.449.090	6.299.580	7.385.110	9.317.650					
Inmunoglobulina Anti RHO-D 300 mcg - Inyectable									
Inmunoglobulina Antitetánica 250 UI. Inyectable									
Inmunoglobulina Hepatitis B 200 UI. Inyectable									
Insulina corriente bovina 100 mg - Inyectable									
Insulina corriente porc. 100 mg - Inyectable	1.122								
Insulina humana biosintética - 100 mg - Inyectable									
Insulina humana lipicera - 100 mg. Inyectable									
Insulina humana neutra - 100 mg - Inyectable	6.373		8.098	6.333	9.581	21.725	12.139	26.097	
Insulina humana NPH 100 mg - Inyectable	102.939		75.611	63.871	88.700	172.215	105.421	223.940	
Insulina NPH bovina - 100 mg. - Inyectable									
Insulina NPH porcina - 100 UI x 10 ml -Inyectable	12.311		882	213	74				
Insulina NPH isofana - 100 mg. - Inyectable									
Insulina neutra - 100 mg. - Inyectable									
Isoniacida 300 mg. Comprimidos									
Isosorbide dinitrato 5 mg. - Comprimidos	93.450		62.340	64.770	14.340		67.350	39.800	
Isoxuprina 10 mg. - Comprimidos									
Isoxuprina 10 mg. - Inyectable	66.250		45.900	41.200	62.800	161.800	55.400	143.500	
Isoxuprina 20 mg. - Comprimidos									
Itraconazol 100 mg.									
Jeringas 1ml c/a varias	260.190			163.300					
Jeringas 2 mg. C/aq. 40/8 caja x 100 u.			132.800						
Jeringas 2 mg. C/aq. 40/8 caja x 75 u.			428.400						
Jeringas p/insulina 100 UI c/aqua						579.500	1.700		
Jeringas p/insulina 100 UI c/aqua 30 gr.						725.000	548.400	38.000	
Ketocoazol 200 mg. Comprimidos									
Kits instrumental colocación Diu									
Lancetas p/punción accucheck				75.400	86.000	18.200			
Lancetas p/punción optium	58.200		108.600	3.400	47.200	37.200			
Lamivudina 10 mg. Jbe. X 240 cc.									
Lamivudina 150 mg.									
Lamivudina 150 mg.+zidovudina 300 mg.									
Leucovorina calcica 15 mgrs.									
Levodopa 250mg.+carbid 25 mg. Comprimidos				90.400	115.270	346.360	221.000	98.000	
Levonorgestrel 0,03 mg.blister x 28									
Levonorgestrel 0,15 mg + etinilestradiol 0,03 mg - Comprimidos									
Levonorgestrel 0,03 mg.blister x 35									
Levosaltamol 1 mg - Suspensión									
Levosaltamol Clorhidra. 144 - gotas									
Levotiroxina 100 mg. Comprimidos						451.310	2.229.300	1.096.600	2.712.000
Lidocaina 1 mg - Inyectable	134.517		99.191	68.200	145.450	291.520	104.200	400.000	
Lopinavir + ritonavir caps. Blandas 33.3									
Lopinavir + ritonavir soluc. Oral 20 mg.									
Loratadina 10 mg. Compr.						1.593.740	450.000	2.212.980	
Mebendazol 20 mg./ml x 30 ml - Suspensión	54.793		73.521	65.246	74.087	103.916	49.040	187.108	
Mebendazol 100 mg. Comprimidos	332.360	298.100	640.080	485.320	637.810	1.109.740	649.610	1.305.900	
Mebendazol 100 mg. Confitte		85.694							
Mebendazol 2%		4.430.960	3.802.570	4.348.830	4.779.590	12.184.970	7.155.130	14.214.860	
Mefiformina, 500 mg. - Comprimidos	2.998.300								
Metidopa 500 mg. Comprimidos									
Metoclopramida, 10 mg. x 2 ml. Inyectable	299.555		275.622	226.558	347.691	744.997	410.192	850.367	
Metronidazol 125 ml - Suspensión	24.849		23.620	20.113	26.700	51.854	19.426	39.156	
Metronidazol 500 mg - Comprimidos	533.160		542.420	562.290	590.090	668.150	493.060	1.020.680	
Metronidazol 500 mg. Sachet									
Miconazol 2% crema x15 gr.			54.348	7.584			40.711	117.071	
Mofetilo Micofenolato 500 mg. Comprimidos									
Molgramostin 300 mg.									
Morfina 0,2 - Suspensión		2.005				3.142			
Morfina 1 g - Inyectable						74.425			
Morfina 10 mg. - Comprimidos									
Morfina 20 mg. - Comprimidos									
Nelfinavir 50 mg. Jarabe									
Nelfinavir 250 mg.									
Neropenem 500 mg. Fr. Ampolla									
Nevirapina 200 mg. Comprimidos									
Nifedipina 20 mg. - Comprimidos									
Nifedipina Retard 20 mg - Comprimidos					258.000	225.750			
Nistatina 100.000 - Ovulos	181.210		137.870	162.198	270.008	414.144	212.984	203.152	
Nistatina - Suspensión oral x 24 ml.									
Nistatina 100.000 - Suspensión x 60 ml.								340.504	
Norestisterona 50 mg + estradiol 5 mg. Ampolla						140.400	219.900	55.060	510.000
Norfloxacina 400 mg. Comprimidos									
Norestrel y etinilestradiol + fumarato									
Oseltamivir 75 mg Comprimidos									14.180
Paracetamol 10% GT X 10 ml.									
Paracetamol 10% GT X 20 ml.	188.601		233.462	200.842	181.928	196.027	177.394	306.943	
Paracetamol 500 mg. Comprimidos	4.532.950	2.852.610	5.699.190	4.454.290	4.547.400	8.521.560	4.604.640	6.813.110	
Penicilina G Benzatínica - 2.400.000 - Inyectable	59.840		42.627	40.883	53.199	76.200	54.624	67.379	
Penicilina G Benzatínica - 1.200.000 - Inyectable	24.704		23.902	27.440	30.330	57.600	21.500	16.900	
Penicilina Sódica -3.000.000 - Inyectable	36.180		22.618	32.000	2.990	81.300	31.800	34.600	
Pentamidina 300 mg. Inyectable									
Permetrina 1% Crema Enjuague Pediculicida Frasco									
Permetrina 5% Escabicida.	45.874	46.213	41.116	50.487	51.294	80.062	56.263	115.626	

Permetrina 2% Solución	56.771								
Permetrina 3% Solución									
Permetrina 2.75% x 60 ml.		64.632	59.496	60.408	60.032	106.929	62.554	281.326	
Pirazinamida 250 mg. Comprimidos									
Pirimetamina 25 mg. Comprimidos									
Proxicam 20 mg. Comprimidos									
Povidona Iodada 10% X 1000 ml.									
Prednisona 5 mg. Comprimidos	1.560.230	1.123.330	1.347.950	1.430.260	1.586.390	2.636.360	1.645.690	1.953.300	
Preservativos de latex natural-marcas varias									
Proteína Antigenica Hepatitis B 20 micr									
Ranitidina - 150 mg. Comprimidos	6.677.360	7.403.150	8.066.870	6.843.270	5.834.980	12.952.470	7.376.510	13.230.400	
Repelente para insectos x 150ml			12.736	1.020	2.500				
Rifampicina 300 mg. Comprimidos									
Ritonavir 80 mg. X 240 ml									
Ritonavir 100 mg. Cápsulas blandas									
Ritonavir 100 mg. Comprimidos									
Salbutamol 0,5mg/100ml. Soluición para Nebulización	133.150		159.909	118.731	88.036	229.492	93.782	227.959	
Salbutamol 2mg/5ml. Jbe X 120 ml.					1.200				
Salbutamol 48 mg. Jbe X 100 cc.									
Salbutamol aerosol 100 mcg. X 250 dosis	16.796		57.745	86.678	116.803	138.999	91.109	269.934	
Sales de rehidr. Oral - Soluición	59.679		51.256	25.000	9.887	11.350		55.900	
Sales de rehidr. Oral - c/ citrato									
Saquinavir 200 mg. Cápsulas blandas									
Saquinavir 200 mg. Comprimidos									
Sildenafil 50 mg. Comprimidos								55.680	6.180
Sinvastatina 20 mg. Comprimidos	556.440	700.600	755.760	1.485.130	2.108.940	2.700.260		90.000	5.810.000
Sinvastatina 40 mg. Comprimidos	63.010							1.634.960	
Soluición fisiológica de Clor.de Sodio x 500 cc.									
Soluición Ringer c/ lactato x 500 ml.									
Soluición Dextrosa al 5% x 500 cc.									
Soluición Clorurada Hipert. 7% P/Neb. X 5 ml.								8.500	9.800
Solv.vac.cori.Haemophilus Tipo B Monod.									
Solvente 2 c.c. (B.C.G.)									
Solvente 5 c.c. (T.V.)									
Solvente 5 c.c. monodosis (T.V.)									
Solvente doble viral x 10 dosis									
Solvente vac. Amarillica fr. X 5 dosis									
Solvente vac. Meningococcica A+C fr. X 10									
Stavudina 1 mg. Jbe. X 200 ml.									
Stavudina 1 mg. Jbe. X 240 ml.									
Stavudina 30 mg.									
Stavudina 40 mg.									
Suero Antiescorpión x 2 ml.									
Suero Antilatroectus x 2 ml. Ampollas									
Suero Antiloxosellico monovalente monod.									
Suero Bothrops Bivalente x 10 ml.									
Suero Crotalus x 10 ml. Ampollas									
Suero Micurus x 5 ml. Ampollas									
Sulfadiazina 500 mg. Comprimidos									
Sulfametoxazol+Trimetop. 40 ml - Suspensión									
Sulfametoxazol+Trimetop. 400 mg - Comprimidos									
Sulfato ferroso. 60 mg. + ácido fólico 0,4 mg.									
Sulfato ferroso. 125 mg 45 ml - gotas	43.179		58.969	40.489	50.654	60.316			44.730
Sulfato ferroso. 125 mg 20 ml - gotas									27.610
Sulfato ferroso. 200 mg - Comprimidos	204.720		1.001.830	849.700	1.267.280	2.822.800	1.303.730	1.223.520	
Sulfato ferroso + ácido fólico. 525-350 - Comprimidos	347.540		150						
Sulfato ferroso + ácido fólico. 525-360 - Comprimidos									
Sulfato ferroso 60 mg+ ácido fólico. 0,40 - Comprimidos	181.290								
Sulfato magnesio 25% y 5 mg. Ampollas									
Surfactante pulmonar Fr. Ampolla x 4 ml.									
Tacrolimus 1 mg.									
Tacrolimus 5 mg.									
Teofilina. 200 mg. Comprimidos	487.840		278.950	276.950	5.800				
Teofilina anhidra - 8ml - Jarabe	16.305								
Teofilina anhidra - 200 mg. Comprimidos			4.042	12.800	5.000	500			
Teofilina anhidra - 200 mg. X 10 ml - Inyectable	1.400								
Tiras reactivas glucosa optium	60.700		192.500		149.475	1.319.825	746.875	2.097.700	
Tiras reactivas glucosa accucheck				320.700	242.500			425.450	
Tuberculina PPD x 3 c.c.									
Unidades recetarios p/ consultas	1.400.000		809.000	1.408.000	1.184.000	1.332.000	122.000	5.376.658	
Vacuna B.C.G. X 10 dosis									
Vacuna Neumococcica Monodosis									
Vacuna Poliomiélica Inactivada (Salk)									
Vacuna Antigripal Haemop. Influen.Monodosis									
Vac. Antihepatitis B multidosis x 5 ml.									
Vac. Antihepatitis A monodosis x 5 ml.									
Vac. Antimeringococcica (B+C)									
Vac. Antipolion. Sabin Oral x 10 dosis									
Vac. Antitetánica absorvida									
Vac. Antitetánica monodosis									
Vac. Coniug.Haemophilus tipo B monodosis									
Vac. Cuádruple (Hiv + Dpt) monodosis									
Vac. Doble DT x 10 dosis adultos									
Vac. Gammaglobulina Hepatitis B x 200 UI									
Vac. Meningococcica A+C Frascos x 10 dois									
Vac. Prot.Ant.Hepatitis B 10 mcrcs. X 0,5									
Vac. Triple Antiviral monodosis									
Vac. Triple Antiviral x 10 dosis									
Vac. Triple DPT x 10 dosis									
Vac. Amarillica frasco x 5 dosis									
Vac. Antitetánica x 5 dosis Inyectables									
Vac. Doble Viral x 10 dosis									
Valproato de magnesio 200mg. Comprimidos				106.000	133.740	319.920	118.440	756.400	
Valproato de magnesio 400mg. Comprimidos				473.100	644.240	1.450.440	419.160	2.906.160	
Valproato de sodio 250mg. 5 ml. Jarabe por 120				10.528	8.029	20.758	7.149	29.831	
Vancomicina 500 mg. Inyectables									
Vitamina a+d+c - Gotas	53.390		21.880	70.080	43.390	67.870	29.846	62.060	
Yodopovidona 2,5% en sobres				18.745					
Zalcitabina 0.75 mg.									
Zidovudina 100 mg.									
Zidovudina 200 mg.									
<b>Total Insumos</b>	<b>82.238.664</b>	<b>73.615.157</b>	<b>79.823.265</b>	<b>78.625.914</b>	<b>80.840.077</b>	<b>176.235.521</b>	<b>90.443.378</b>	<b>233.185.443</b>	

FUENTE: Datos suministrados por la Dirección Provincial de Planificación, Control de Gestión y Estadística del Ministerio de Salud.

NOTAS: Elaboración propia en base a la citada fuente.

Se consignan los insumos en unidades físicas: comprimidos, goteros o frascos según detalle.

DIRECCION GENERAL DE PROGRAMACION Y ESTADISTICA HACENDAL.





INSUMO	2007	2008	2009	2010	2011	2012	2013	2014
Paracetamol 10% GT X 10 ml.								
Paracetamol 10% GT X 20 ml.	642,57		795,41	684,28	619,84	667,87	604,39	1.045,77
Paracetamol 500 mg. Comprimidos	367,35	231,18	461,87	360,98	368,52	690,59	373,16	552,14
Penicilina G Benzatinica - 2.400.000 - Inyectable	117,12		83,43	80,02	104,12	149,14	106,91	131,88
Penicilina G Benzatinica - 1.200.000 - Inyectable	128,53		124,35	142,76	157,80	299,67	111,86	87,92
Penicilina Sódica -3.000.000 - Inyectable	81,54		50,98	72,12	6,74	183,23	71,67	77,98
Pentamidina 300 mg. Inyectable								
Permetrina 1% Crema Enjuague Pediculicida Frasco								
Permetrina 5% Escabiciada.	247,95	249,79	222,24	272,89	277,25	432,74	304,11	624,97
Permetrina 2% Solución	1.783,57							
Permetrina 3% Solución								
Permetrina 2,75% x 60 ml.		100,00	92,05	93,46	92,88	165,44	96,78	435,27
Pirazinamida 250 mg. Comprimidos								
Pirimetamina 25 mg. Comprimidos								
Piroxicam 20 mg. Comprimidos								
Povidona Iodada 10% X 1000 ml.								
Prednisona 5 mg. Comprimidos	343,76	247,50	296,99	315,13	349,53	580,86	362,59	430,37
Preservativos de latex natural-marcas varias								
Proteína Antigenica Hepatitis B 20 micr								
Ranitidina - 150 mg. Comprimidos	272,58	302,21	329,30	279,35	238,19	528,73	301,12	540,08
Repelente para insectos x 150ml.			100,00	8,01	19,63			
Rifampicina 300 mg. Comprimidos								
Ritonavir 80 mg. X 240 ml								
Ritonavir 100 mg. Cápsulas blandas								
Ritonavir 100 mg. Comprimidos								
Salbutamol 0,5mg/100ml. Solución para Nebulización	94,10		113,01	83,91	62,22	162,18	66,28	161,10
Salbutamol 2mg/5ml. Jbe X 120 ml.					17,60			
Salbutamol 48 mg. Jbe X 100 cc.								
Salbutamol aerosol 100 mcg. X 250 dosis	920,83		3.165,84	4.752,08	6.403,67	7.620,56	4.995,01	14.799,01
Sales de rehidr. Oral - Solución	79,22		68,04	33,19	13,12	15,07		74,20
Sales de rehidr. Oral - c/ citrato								
Saquinavir 200 mg. Cápsulas blandas								
Saquinavir 200 mg. Comprimidos								
Sildenafil 50 mg. Comprimidos							100,00	11,10
Sinvastatina 20 mg. Comprimidos	282,31	355,45	383,44	753,49	1.069,98	1.369,99	45,66	2.947,74
Sinvastatina 40 mg. Comprimidos	126,27						3.276,47	
Solución fisiológica de Clor.de Sodio x 500 cc.								
Solución Ringer c/ lactato x 500 ml.								
Solución Dextrosa al 5% x 500 cc.								
Solución Clorurada Hipert. 7% P/Neb. X 5 ml.							100,00	115,29
Solv.vac.conj.Haemophilus Tipo B Monod.								
Solvente 2 c.c. (B.C.G.)								
Solvente 5 c.c. (T.V.)								
Solvente 5 c.c. monodosis (T.V.)								
Solvente doble viral x 10 dosis								
Solvente vac. Amarilla fr. X 5 dosis								
Solvente vac. Meningococcica A+C fr. X 10								
Stavudina 1 mg. Jbe. X 200 ml.								
Stavudina 1 mg. Jbe. X 240 ml.								
Stavudina 30 mg.								
Stavudina 40 mg.								
Suero Antiescorpión x 2 ml.								
Suero Antilarrotoceus x 2 ml. Ampollas								
Suero Antiloxoselico monovalente monod.								
Suero Bothrops Bivalente x 10 ml.								
Suero Crotalus x 10 ml. Ampollas								
Suero Micurus x 5 ml. Ampollas								
Sulfadiazina 500 mg. Comprimidos								
Sulfametoxazol+Trimetop. 40 ml - Suspensión								
Sulfametoxazol+Trimetop. 400 mg - Comprimidos								
Sulfato ferroso. 60 mg. + ácido fólico 0,4 mg.								
Sulfato ferroso. 125 mg 45 ml - gotas	119,09		162,65	111,68	139,71	166,36		123,37
Sulfato ferroso. 125 mg 20 ml - gotas						50,71	122,02	106,71
Sulfato ferroso. 200 mg - Comprimidos	28,29		138,45	117,42	175,13	390,09	180,17	169,08
Sulfato ferroso + ácido fólico, 525-350 - Comprimidos	110,04		0,05					
Sulfato ferroso + ácido fólico, 525-360 - Comprimidos								
Sulfato ferroso 60 mg+ ácido fólico, 0,40 - Comprimidos	100,00							
Sulfato magnesio 25% y 5 mg. Ampollas								
Surfactante pulmonar Fr. Ampolla x 4 ml.								
Tacrolimus 1 mg.								
Tacrolimus 5 mg.								
Teofilina, 200 mg. Comprimidos	238,56		136,41	135,43	2,84			
Teofilina anhidra - 8ml - Jarabe	45,78							
Teofilina anhidra - 200 mg. Comprimidos			7,34	23,23	9,07	0,91		
Teofilina anhidra - 200 mg. X 10 ml - Inyectable	4,78							
Tiras reactivas glucosa optium	100,00		317,13		246,25	2.174,34	1.230,44	3.455,85
Tiras reactivas glucosa accucheck					100,00	75,62		132,66
Tuberculina PPD x 3 c.c.								
Unidades rectorias p/ consultas	2.545,45		1.470,91	2.560,00	2.152,73	2.421,82	221,82	9.775,74
Vacuna B.C.G. X 10 dosis								
Vacuna Neumococcica Monodosis								
Vacuna Poliomielitica Inactivada (Salk)								
Vacuna Antigripal Haemop. Influen.Monodosis								
Vac. Antihepatitis B multidosis x 5 ml.								
Vac. Antihepatitis A monodosis x 5 ml.								
Vac. Antimeningococcica (B+C)								
Vac. Antipolion. Sabin Oral x 10 dosis								
Vac. Antitetánica absorbida								
Vac. Antitetánica monodosis								
Vac. Conjug.Haemophilus tipo B monodosis								
Vac. Cuádruple (Hiv + Dpt) monodosis								
Vac. Doble DT x 10 dosis adultos								
Vac. Gammaglobulina Hepatitis B x 200 UI								
Vac. Meningococcica A+C Frascos x 10 dois								
Vac. Prot.Ant.Hepatitis B 10 mcrcs. X 0,5								
Vac. Triple Antiviral monodosis								
Vac. Triple Antiviral x 10 dosis								
Vac. Triple DPT x 10 dosis								
Vac. Amarilla frasco x 5 dosis								
Vac. Antitetánica x 5 dosis Inyectables								
Vac. Doble Viral x 10 dosis								
Valproato de magnesio 200mg. Comprimidos				100,00	126,17	301,81	111,74	713,58
Valproato de magnesio 400mg. Comprimidos				100,00	136,17	306,58	88,60	614,28
Valproato de sodio 250mg. 5 ml. Jarabe por 120				100,00	76,26	197,17	67,90	283,35
Vancomicina 500 mg. Inyectables								
Vitamina a+d+c - Gotas	119,89		49,13	157,37	97,44	152,41	67,02	139,36
Yodopovidona 2,5% en sobres				100,00				



INSUMO	2007	2008	2009	2010	2011	2012	2013	2014
Zalcitabina 0.75 mg.								
Zidovudina 100 mg.								
Zidovudina 200 mg.								

FUENTE: Datos suministrados por la Dirección Provincial de Planificación, Control de Gestión y Estadística del Ministerio de Salud.  
 NOTAS: Elaboración propia en base a la citada fuente.

Año base para calcular la evolución relativa 1992 = 100, en su defecto se aplica como base año de origen de producción.

DIRECCION GENERAL DE PROGRAMACION Y ESTADISTICA HACENDAL.

**Provincia de Santa Fe**  
**Insumos del Laboratorio Provincial de Fármacos Medicinales**  
Período 1992 - 2014

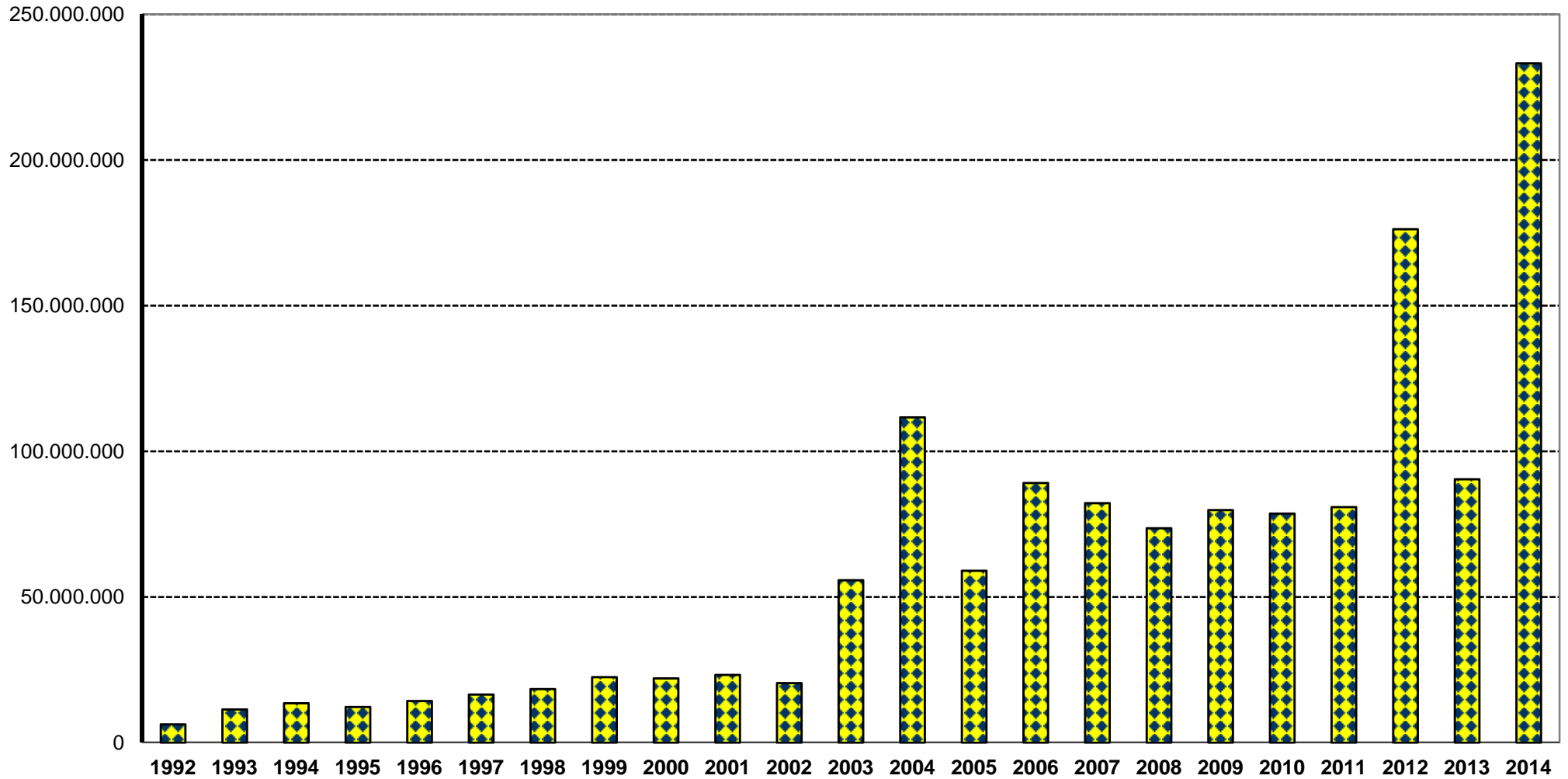

■ Total Insumos